



PREFEITURA DE
IPUEIRAS
CONSTRUINDO O NOVO TEMPO

SECRETARIA
DE OBRAS E
INFRAESTRUTURA

288
A



PREFEITURA DE
IPUEIRAS

CONSTRUINDO O NOVO TEMPO

OBRA: CONSTRUÇÃO DE UNIDADE BÁSICA DE SAÚDE NOS
DISTRITOS MATRIZ E NOVA FÁTIMA, IPUEIRAS-CE

LOCALIZAÇÃO: DISTRITOS MATRIZ DE SÃO GONÇALO E NOVA FÁTIMA, IPUEIRAS-CE

Secretaria de Obras e Infraestrutura
Rua Cel. Jose Pompeu, 116 - Centro | Ipueiras - Ceará
CNPJ. 07.680.846/0001-69 - - IE. 06.920196-0

(88) 3685-1785
obras@ipueiras.ce.gov.br



PREFEITURA DE
IPUEIRAS
Ceará

SECRETARIA
DE OBRAS E
INFRAESTRUTURA

289

K

ÍNDICE

1 – MEMORIAL DESCRITIVO

2 – RRT

3 – PROJETO ARQUITÔNICO

4 – PROJETO ESTRUTURAL

5 – PROJETO ELÉTRICO

6 – PROJETO HIDROSSANITÁRIO

7 – ORÇAMENTO COMPLETO

8 – DECLARAÇÃO PARCELAS DE MAIOR RELEVÂNCIA



PREFEITURA DE
IPUEIRAS
Ceará

SECRETARIA
DE OBRAS E
INFRAESTRUTURA

290
K

1 – MEMORIAL DESCRITIVO



PREFEITURA DE
IPUEIRAS
CENTRO ADMINISTRATIVO

SECRETARIA
DE OBRAS E
INFRAESTRUTURA

291
✓

MEMORIAL DESCRITIVO

CONSTRUÇÃO DE UNIDADE BÁSICA DE SAÚDE – UBS NOS DISTRITOS DE
MATRIZ DE SÃO GONÇALO E NOVA FÁTIMA, NO MUNICÍPIO DE IPUEIRAS / CE

Ipueiras-CE
24/03/2026



2012

Este memorial apresenta as premissas e considerações de projeto de Arquitetura referentes ao projeto modelo da Unidade Básica de Saúde do município de Ipueiras-CE.

A implantação de novas Unidades Básicas de Saúde no município de Ipueiras-CE, vai beneficiar dois distritos no município, no qual irá contribuir para a melhoria no sistema de saúde dessas regiões.

O projeto da UBS contempla uma área de mais de 600,00m² (seiscentos metros quadrados) de área construída, no qual o terreno precisa ter como característica uma área plana, com 30 metros de frente e metragem de fundo variável.

O projeto apresenta uma construção térrea, no qual irá contemplar os seguintes compartimentos: Entrada/recepção, sala de inalação coletiva, consultório indiferenciado acolhimento, consultório odontológico, abrigo para compressores, wc's masculinos e femininos, 2 banheiros para pacientes dentro dos consultórios, um banheiro para a equipe técnica, sala de observações/procedimentos/coletas, sala de administração, sala de atividades coletivas/ACS, sala de esterilização, expurgo, copa, depósito, DML, sala de vacinas, sala de curativos, 2 consultórios gerais e por fim uma garagem. Toda essa estrutura estará em uma área construída de 328,55m² (trezentos e vinte e oito e cinquenta e cinco metros quadrados).

Ficha Técnica:

- Localização: Distritos Matriz de São Gonçalo e Nova Fátima
- Tipo de uso: Hospitalar – Assistência Primária SUS
- Número total de pavimentos: 1 pavimento térreo
- Altura da edificação: 3,5 metros

Associação Brasileira de Normas Técnicas:

Este projeto foi desenvolvido com o atendimento às seguintes normas técnicas da ABNT – Associação Brasileira de Normas Técnicas, que são consideradas aplicáveis ao empreendimento e sob a responsabilidade de atendimento, ainda que não integralmente, pelo projeto de Arquitetura (algumas normas e regulamentos possuem requisitos e critérios que em parte devem ser atendidos pelo projeto de Arquitetura e em parte por outros projetos), que estavam em vigor no início do desenvolvimento, conforme data do ART:



293
✓

1. ABNT NBR 16636 Elaboração e Desenvolvimento de Serviços Técnicos Especializados de projetos Arquitetônicos e Urbanísticos;
2. ABNT NBR 10821 Esquadrias para Edificações: Parte 1 – Esquadrias internas e externas – Terminologia.
3. ABNT NBR 10821 Esquadrias para Edificações: Parte 2 – Esquadrias externas – Requisitos e classificação.
4. ABNT NBR 10821 – Esquadrias para edificações: Parte 4: Esquadrias externas – Requisitos adicionais de desempenho.
5. ABNT NBR 9050 — Acessibilidade de pessoas portadoras de deficiências a edificações, espaço, mobiliário e equipamentos urbanos.
6. ABNT NBR 15215-1- Iluminação natural – Parte 1: Conceitos básicos e definições.
7. ABNT NBR 15215-2 – Iluminação natural – Parte 2 – Procedimentos de cálculo para a estimativa da disponibilidade de luz natural.
8. ABNT NBR 15215-3 – Iluminação natural – Parte 3: Procedimento de cálculo para a determinação da iluminação natural em ambientes internos.
9. ABNT NBR 14432 – Exigências de resistência ao fogo de elementos construtivos de edificações.

Normas de especificação de materiais, componentes e sistemas construtivos:

Os materiais, componentes e sistemas construtivos cuja especificação é da responsabilidade do projeto de Arquitetura foram especificados segundo suas respectivas normas e regulamentos aplicáveis, de acordo com os dados, informações, declarações de conformidade e/ou relatórios de ensaios fornecidos pelos respectivos fabricantes.

Paredes internas

Todos os revestimentos de paredes utilizados nas áreas privativas não apresentam condição de propagação de chamas e geração de fumaça.

Os revestimentos cerâmicos das áreas molhadas e molháveis apresentam características adequadas para os respectivos ambientes, conforme as propriedades descritas no Anexo e as fichas técnicas dos produtos especificados em projeto fornecidas pelos fabricantes.



294
K

As tintas especificadas têm propriedades adequadas para a condição de exposição de cada ambiente interno e externo, conforme especificações do fabricante.

Portas de madeira

As portas de madeira deverão atender à ABNT NBR 15930 – Portas de madeira para edificações, quanto aos esforços mecânicos e resistência à umidade conforme especificações do anexo. As fechaduras a serem utilizadas devem atender às condições da ABNT NBR 9050 nas áreas acessíveis e devem apresentar condições de funcionalidade e ergonomia, de modo a não causar ferimentos aos usuários em seu manuseio.

O fabricante deve demonstrar o atendimento à NBR 14913 – Fechadura de embutir – Requisitos, classificação e métodos de ensaio, 6/09/2011.

Vidros

Os vidros que se encontram em portas ou locais susceptíveis ao impacto humano, foram especificados como vidros de segurança segundo a ABNT NBR 7199 – Vidros na construção civil – Projeto, execução e aplicações segundo especificação do projeto de esquadrias.

Esquadrias

As esquadrias de alumínio foram especificadas pelo projeto de arquitetura quanto aos vãos atendendo-se aos requisitos ventilação e iluminação do Código de Obras da cidade de Ipueiras-CE.

Visando a durabilidade, o fornecedor deverá assegurar ainda o atendimento à ABNT NBR 12609 – Tratamento de superfície do alumínio e suas ligas – Anodização para fins arquitetônicos, 14/09/2012 ou se o tratamento for em pintura eletrostática a ABNT NBR 14125 – Alumínio e suas ligas – Tratamento de superfície – Revestimento orgânico para fins arquitetônicos – Requisitos, 1º/12/2016, conforme especificações do projeto de esquadrias.

Piso

Deverão ser estanques os pisos de área de serviço, banheiro com chuveiro (piso todo). Deverão ser estanques todas as áreas externas.



295

Não há desníveis abruptos sem identificação da mudança de nível, nem frestas entre componentes de pisos, ou rugosidade excessiva ou irregularidades em pisos que possam provocar ferimentos nos usuários.

Coberturas e forros

A cobertura em (laje impermeabilizada) e telha colonial, deve ter proteção térmica em função da necessidade de atingir o valor de transmitância térmica previsto pela ABNT NBR 15575 Parte 5. A proteção térmica deve ser especificada no projeto de impermeabilização visando a compatibilização dos dois sistemas.

Os forros devem ser fixados conforme as respectivas normas e recomendações do fabricante e deve ser indicado no Manual de uso e manutenção o valor de cargas máximas que podem ser fixadas como cargas suspensas.

Vida útil do projeto:

A vida útil de projeto (VUP) no que diz respeito às especificações sob a responsabilidade do projeto de Arquitetura está fundamentada nos critérios da ABNT NBR 15575 Parte 1 pelo atendimento das normas técnicas aplicáveis ao projeto que afetam a vida útil e pelas especificações terem sido feitas considerando-se as condições de uso e exposição.

A alteração de especificação para materiais/componentes que não mantêm a condição de serem adequados às condições de uso e exposição e/ou não atendam suas normas poderá reduzir a vida útil de projeto.

O projetista de Arquitetura não poderá ser responsabilizado nestas circunstâncias.

A vida útil de projeto (VUP) de determinados sistemas depende ainda da correta especificação de materiais e componentes que não são da responsabilidade do projeto de Arquitetura entre os quais se pode exemplificar: argamassas de revestimento e assentamento, argamassas de rejuntamento, elementos de fixação de guarda-corpos, forros, etc.

Cabe à construtora assegurar que estes materiais e componentes sejam especificados e adquiridos em conformidade às suas respectivas normas e às condições que assegurem a durabilidade necessária para atingir a vida útil mínima prevista em norma.

Assim também a vida útil de projeto (VUP) dos sistemas especificados pelo projeto de Arquitetura depende ainda das condições de execução dos serviços correspondentes segundo as



296

normas aplicáveis à execução e instalação de componentes e sistemas, o que é de responsabilidade da construtora.

Alteração de projetos e especificações:

Sempre que forem necessárias alterações dos projetos, estas somente serão autorizadas pelo responsável técnico do projeto.

Em caso de anuência, a autorização deverá ser formalizada através de documento escrito. Todas as alterações deverão se enquadrar nas exigências ou indicações das normas pertinentes.

As alterações deverão ser incorporadas às revisões de projeto em documentos apropriados, de modo a sempre haver correspondência entre o que é executado e o que está especificado em projeto.

Maria Daiane de Jesus de Melo

Maria Daiane de Jesus de Melo
Arquiteta e Urbanista – CAU/CE A280675-4

Ipueiras-CE
24/03/2026



PREFEITURA DE
IPUEIRAS
Ceará

SECRETARIA
DE OBRAS E
INFRAESTRUTURA

297
[Signature]

2 – RRT

**CAU/BR**Conselho de Arquitetura
e Urbanismo do Brasil**RRT 16665752**

Registro de Responsabilidade Técnica - RRT

1. RESPONSÁVEL TÉCNICO

Nome Civil/Social: MARIA DAIANE DE JESUS DE MELO

Título Profissional: Arquiteto(a) e Urbanista

CPF: 063.XXX.XXX-86

Nº do Registro: 00A2806754

2. DETALHES DO RRT

Nº do RRT: SI16665752R01CT001

Data de Cadastro: 24/03/2026

Data de Registro: 24/03/2026

Modalidade: RRT SIMPLES

Forma de Registro: RETIFICADOR

Forma de Participação: INDIVIDUAL

2.1 Valor do RRT

DOCUMENTO ISENTO DE PAGAMENTO

3. DADOS DO SERVIÇO/CONTRATANTE**3.1 Serviço 001**

Contratante: PREFEITURA DE IPUEIRAS

Tipo: Órgão Público

Valor do Serviço/Honorários: R\$0,00

CPF/CNPJ: 07.XXX.XXX/0001-69

Data de Início: 17/03/2026

Data de Previsão de Término: 17/03/2027

3.1.1 Endereço da Obra/Serviço

País: Brasil

Tipo Logradouro: RUA

Logradouro: DISTRITO DE NOVA FATIMA

Bairro: CENTRO

CEP: 62230000

Nº: S/N

Complemento:

Cidade/UF: IPUEIRAS/CE

3.1.2 Atividade(s) Técnica(s)

Grupo: PROJETO

Atividade: 1.1.2 - Projeto arquitetônico

Grupo: PROJETO

Atividade: 1.2.2 - Projeto de estrutura de concreto

Grupo: PROJETO

Atividade: 1.5.1 - Projeto de instalações hidrossanitárias prediais

Grupo: PROJETO

Atividade: 1.5.7 - Projeto de instalações elétricas prediais de baixa tensão

Grupo: PROJETO

Atividade: 1.9.1 - Projeto de movimentação de terra, drenagem e
pavimentação

Quantidade: 750,00

Unidade: metro quadrado

Quantidade: 750,00

Unidade: metro quadrado

Quantidade: 750,00

Unidade: metro quadrado

Quantidade: 750,00

Unidade: metro quadrado

Quantidade: 750,00

Unidade: metro quadrado

3.1.3 Tipologia

Tipologia: Público

**CAU/BR**Conselho de Arquitetura
e Urbanismo do Brasil**RRT 16665752**

Registro de Responsabilidade Técnica - RRT

3.1.4 Descrição da Obra/Serviço

PROJETO DE EDIFICAÇÃO TÉRREA A FIM DE ABRIGAR UNIDADE BÁSICA DE SAÚDE PADRÃO A SER CONSTRUÍDO EM DOIS DISTRITOS DIFERENTES, DO MUNICÍPIO DE IPUEIRAS, EM NOVA FÁTIMA E MATRIZ DE SÃO GONÇALO, TOTALIZANDO 1500M² DE ÁREA CONSTRUÍDA.

3.1.5 Declaração de Acessibilidade

Declaro o atendimento às regras de acessibilidade previstas em legislação e em normas técnicas pertinentes para as edificações abertas ao público, de uso público ou privativas de uso coletivo, conforme § 1º do art. 56 da Lei nº 13146, de 06 de julho de 2015.

4. RRT VINCULADO POR FORMA DE REGISTRO

Nº do RRT	Contratante	Forma de Registro	Data de Registro
SI16665752R01CT001	PREFEITURA DE IPUEIRAS	RETIFICADOR	24/03/2026

5. DECLARAÇÃO DE VERACIDADE

Declaro para os devidos fins de direitos e obrigações, sob as penas previstas na legislação vigente, que as informações cadastradas neste RRT são verdadeiras e de minha responsabilidade técnica e civil.

6. ASSINATURA ELETRÔNICA

Documento assinado eletronicamente por meio do SICCAU do arquiteto(a) e urbanista MARIA DAIANE DE JESUS DE MELO, registro CAU nº 00A2806754, na data e hora: 2026-03-24 16:29:30, com o uso de login e de senha. O **CPF/CNPJ** está oculto visando proteger os direitos fundamentais de liberdade, privacidade e o livre desenvolvimento da personalidade da pessoa natural (**LGPD**).





PREFEITURA DE
IPUEIRAS
N.º 10.100.000/2011

SECRETARIA
DE OBRAS E
INFRAESTRUTURA

300
4

3 – PROJETO ARQUITÔNICO

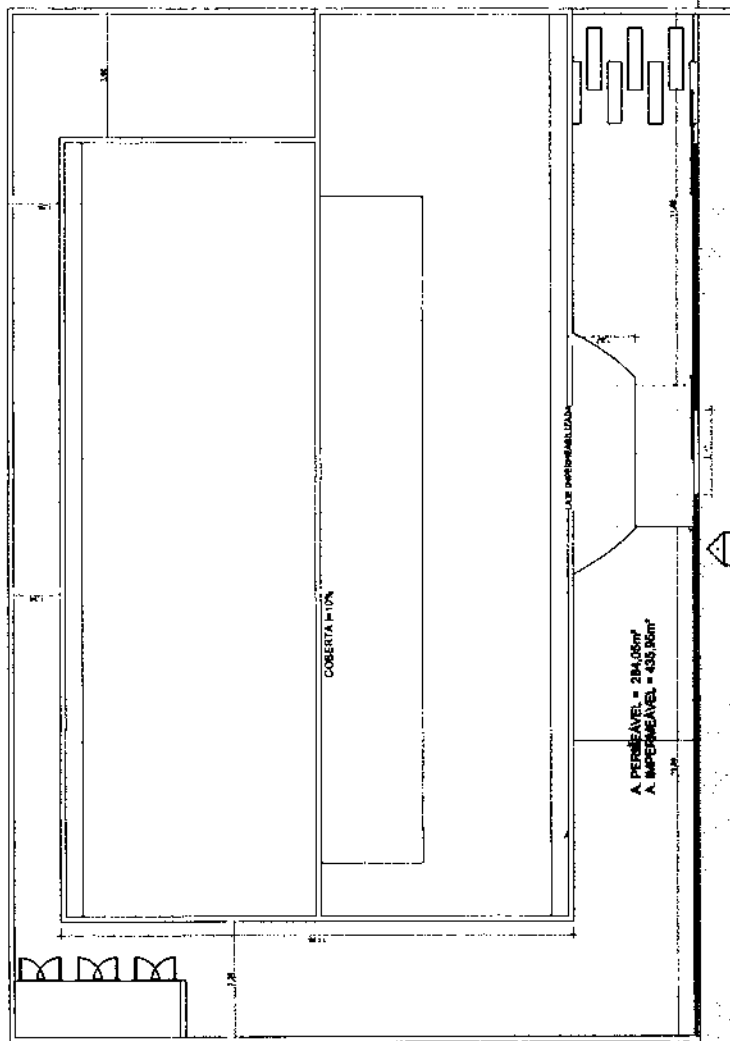

1 | PLANTA DE SITUAÇÃO

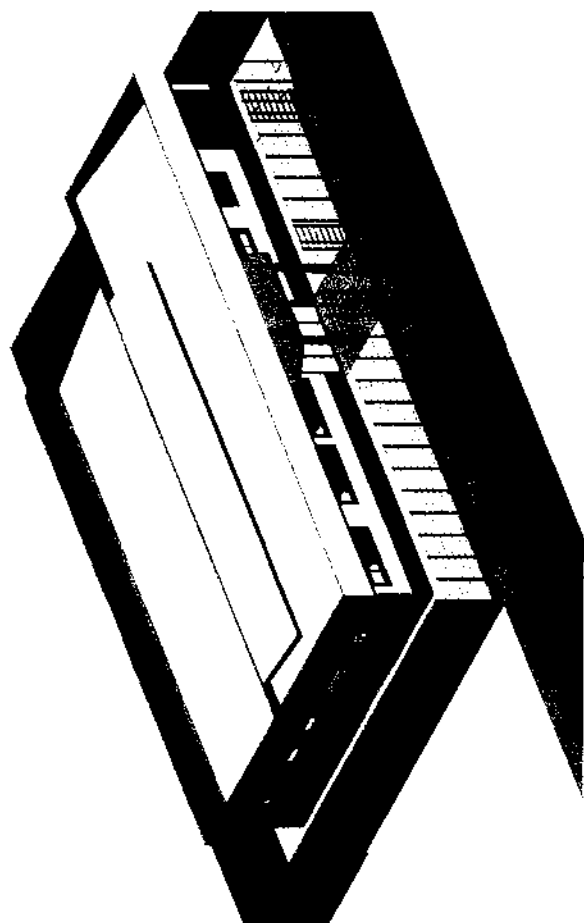
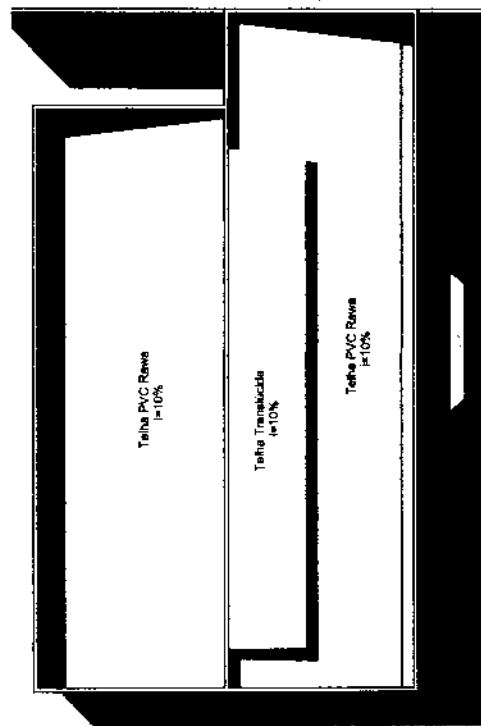

3 | ISOMÉTRICO

 IPUEIRAS	
Nº: 001/2015 Data: 01/03/2015 Assinatura: [Assinatura] Cargo: Arquiteto	Nome: [Nome] Data: [Data] Assinatura: [Assinatura] Cargo: [Cargo]
LOCALIDADE DE NOVA BRUNÇA - MUNICÍPIO DE PUEIRAS ENDEREÇO: [Endereço] Nº: [Número] CEP: [CEP] UF: [UF] PAÍS: [País]	
LOCALIDADE DE NOVA BRUNÇA - MUNICÍPIO DE PUEIRAS ENDEREÇO: [Endereço] Nº: [Número] CEP: [CEP] UF: [UF] PAÍS: [País]	
LOCALIDADE DE NOVA BRUNÇA - MUNICÍPIO DE PUEIRAS ENDEREÇO: [Endereço] Nº: [Número] CEP: [CEP] UF: [UF] PAÍS: [País]	

01/03

1 | TÉARRO2 | TÉRAEO - LAYOUT

3. ISOMÉTRICO - LAYOUT

Tipo	Descrição	Larg. (m)	Alt. (m)	Perf. (m)	Qtd.
12	Janela Alçapão de madeira com parapeito	1,60	0,60	1,80	2
13	Janela Alçapão de madeira com parapeito	1,60	0,50	1,85	0
14	Janela Alçapão de madeira com parapeito	1,60	0,60	1,80	0

Nº	Descrição	LARG. [m]	ALT. [m]	Quantidade
01	PORTA METALICA PAINEL BARRICA	7,00	2,10	8
02	PORTA METALICA PAINEL BARRICA	9,00	2,10	22
03	PORTA METALICA PAINEL BARRICA	7,00	2,10	7
04	PORTA METALICA PAINEL BARRICA	7,00	2,10	7
05	PORTA METALICA PAINEL ALUMINIO 1 VOGUE	7,50	1,60	6
06	PORTA METALICA PAINEL ALUMINIO 1 VOGUE	7,50	1,60	1
07	PORTA METALICA	2,50	2,50	1

REVESTIMENTO DE PISO		
TAB.	ÁREA	DESCRIÇÃO
R01	260 m²	CERÂMICA ESMALTADA RETIFICADA C/
		ARG. PRÉ-FABRICADA ACIMA DE 43X45 cm
R02	44 m²	PISO POLIDO

ÁREA DE REVESTIMENTO DE PAREDE			
REVESTIMENTO DE PAREDE	ÁREA DO REVESTIMENTO	DESC. REVESTIMENTO PAREDE	
P01	301 m ²	GRANITO	
P02	1.248 m ²	Bombrilamento de Granito - Pareda 01A	

01	02	03	04	05	06	07	08	09	10	11	12	13	14	15	16	17	18	19	20	21	22	23	24	25	26	27	28	29	30	31	32	33	34	35	36	37	38	39	40	41	42	43	44	45	46	47	48	49	50	51	52	53	54	55	56	57	58	59	60	61	62	63	64	65	66	67	68	69	70	71	72	73	74	75	76	77	78	79	80	81	82	83	84	85	86	87	88	89	90	91	92	93	94	95	96	97	98	99	100
01	02	03	04	05	06	07	08	09	10	11	12	13	14	15	16	17	18	19	20	21	22	23	24	25	26	27	28	29	30	31	32	33	34	35	36	37	38	39	40	41	42	43	44	45	46	47	48	49	50	51	52	53	54	55	56	57	58	59	60	61	62	63	64	65	66	67	68	69	70	71	72	73	74	75	76	77	78	79	80	81	82	83	84	85	86	87	88	89	90	91	92	93	94	95	96	97	98	99	100
01	02	03	04	05	06	07	08	09	10	11	12	13	14	15	16	17	18	19	20	21	22	23	24	25	26	27	28	29	30	31	32	33	34	35	36	37	38	39	40	41	42	43	44	45	46	47	48	49	50	51	52	53	54	55	56	57	58	59	60	61	62	63	64	65	66	67	68	69	70	71	72	73	74	75	76	77	78	79	80	81	82	83	84	85	86	87	88	89	90	91	92	93	94	95	96	97	98	99	100
01	02	03	04	05	06	07	08	09	10	11	12	13	14	15	16	17	18	19	20	21	22	23	24	25	26	27	28	29	30	31	32	33	34	35	36	37	38	39	40	41	42	43	44	45	46	47	48	49	50	51	52	53	54	55	56	57	58	59	60	61	62	63	64	65	66	67	68	69	70	71	72	73	74	75	76	77	78	79	80	81	82	83	84	85	86	87	88	89	90	91	92	93	94	95	96	97	98	99	100
01	02	03	04	05	06	07	08	09	10	11	12	13	14	15	16	17	18	19	20	21	22	23	24	25	26	27	28	29	30	31	32	33	34	35	36	37	38	39	40	41	42	43	44	45	46	47	48	49	50	51	52	53	54	55	56	57	58	59	60	61	62	63	64	65	66	67	68	69	70	71	72	73	74	75	76	77	78	79	80	81	82	83	84	85	86	87	88	89	90	91	92	93	94	95	96	97	98	99	100
01	02	03	04	05	06																																																																																														

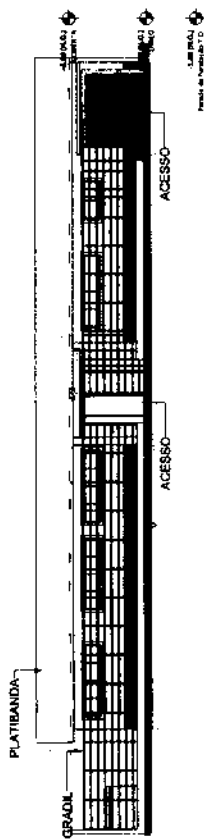

1 FACHADA - FRONTAL
1:100

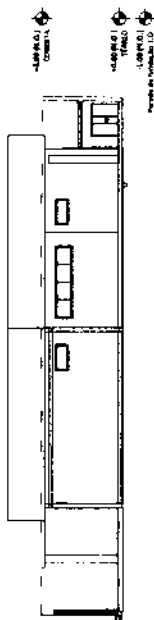

2 FACHADA - LATERAL 01
1:100

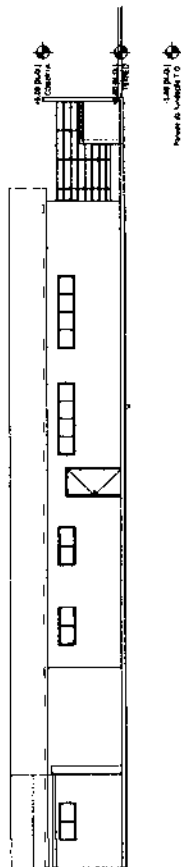



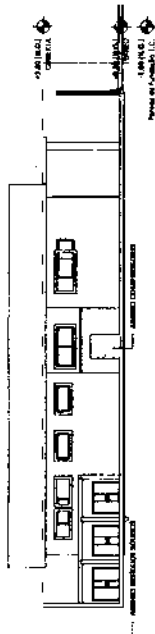



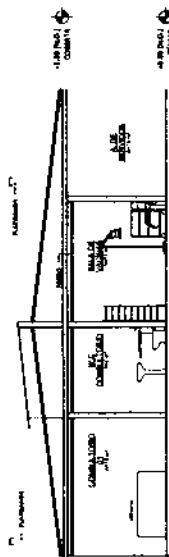
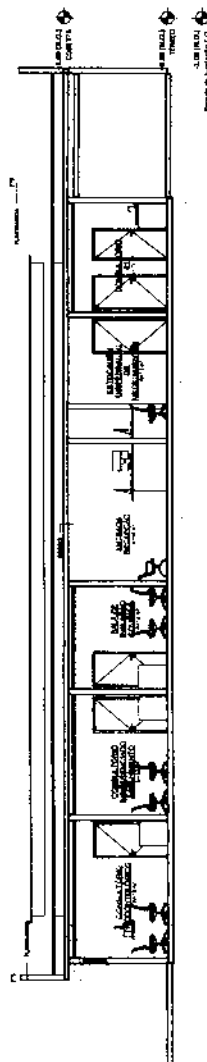

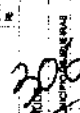

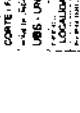



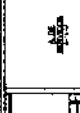

3 FACHADA - FUND0
1:100



4 FACHADA - LATERAL 02
1:100



 IPUEIRAS	
Projeto	PROJETO ARQUITETÔNICO
Assunto	CORTE - FACHADA
Localidade	URB - UNIDADE BÁSICA DE SAÚDE
Proprietário	LOCALIDADE - RUA GERAL - VILA GERAL
Arquiteto	PROF. DR. CARLOS ALBERTO DE SOUZA
Engenheiro	PROF. DR. CARLOS ALBERTO DE SOUZA
Desenhista	PROF. DR. CARLOS ALBERTO DE SOUZA
Escala	1:100
Assinatura	
Assinatura	
Assinatura	
Assinatura	
Assinatura	
Assinatura	
Assinatura	
Assinatura	
Assinatura	
Assinatura	
Assinatura	
Assinatura	
Assinatura	
Assinatura	
Assinatura	
Assinatura	
Assinatura	
Assinatura	

03/03



PREFEITURA DE
IPUEIRAS
Ceará - 63.600-000

SECRETARIA
DE OBRAS E
INFRAESTRUTURA

307
✗

4 – PROJETO ESTRUTURAL

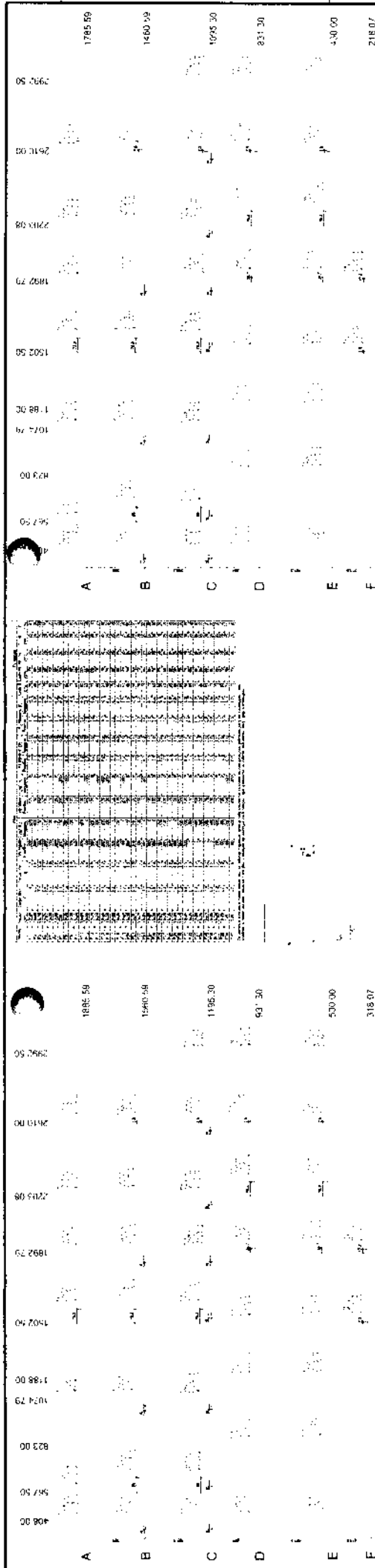

Planta de locação - Matriz

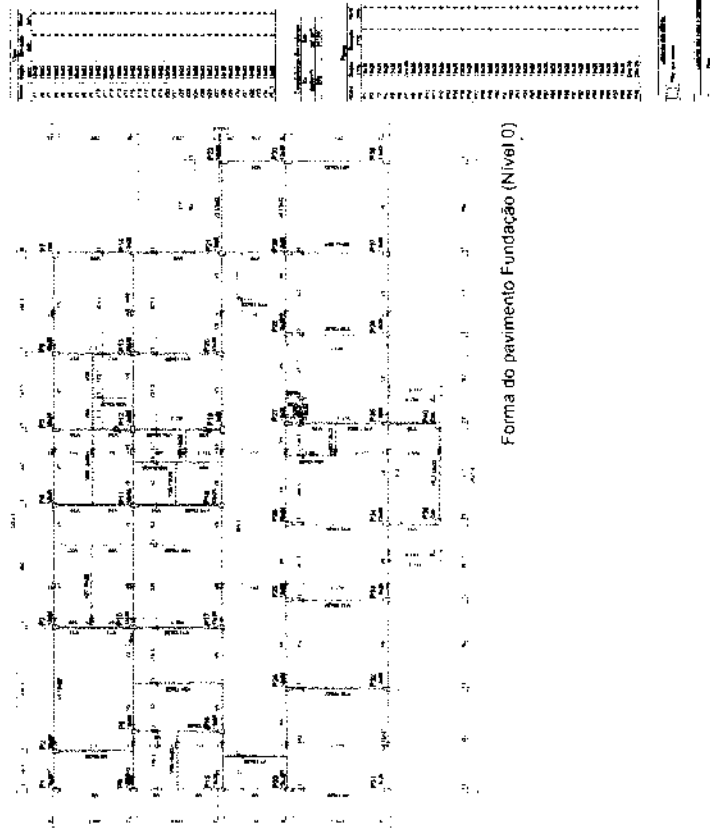

Forma do pavimento Fundação (Nível 0)

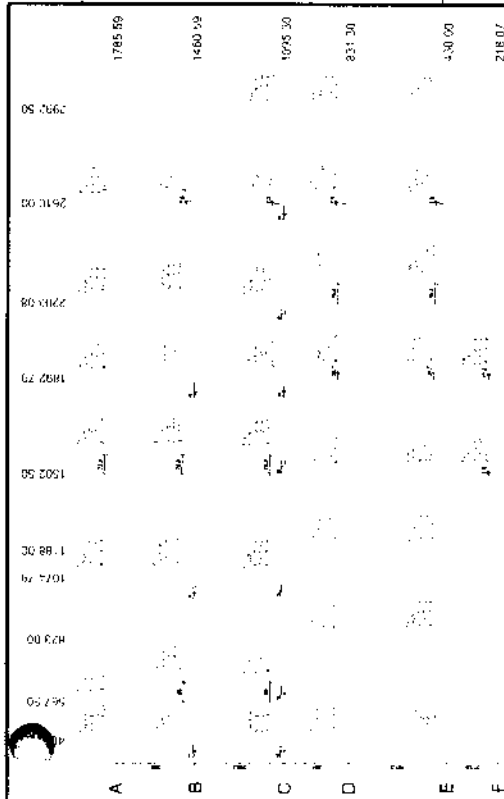

Planta de locação - Nova Fátima

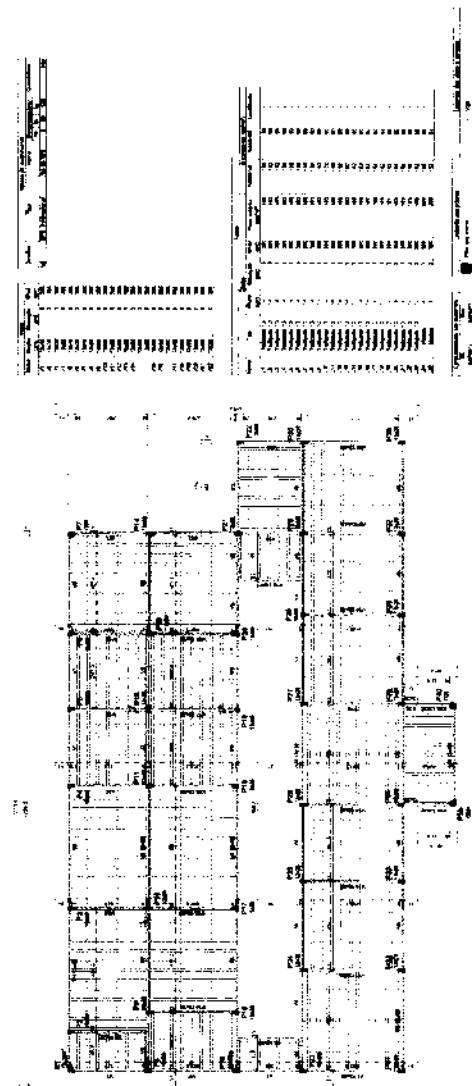

Forma do pavimento Térreo (Nível 300)

IPUEIRAS
SECRETARIA MUNICIPAL DE SAÚDE

308

Forma do pavimento Térreo (Nível 300)

EXE

01/08

Detalhamento de Fundações

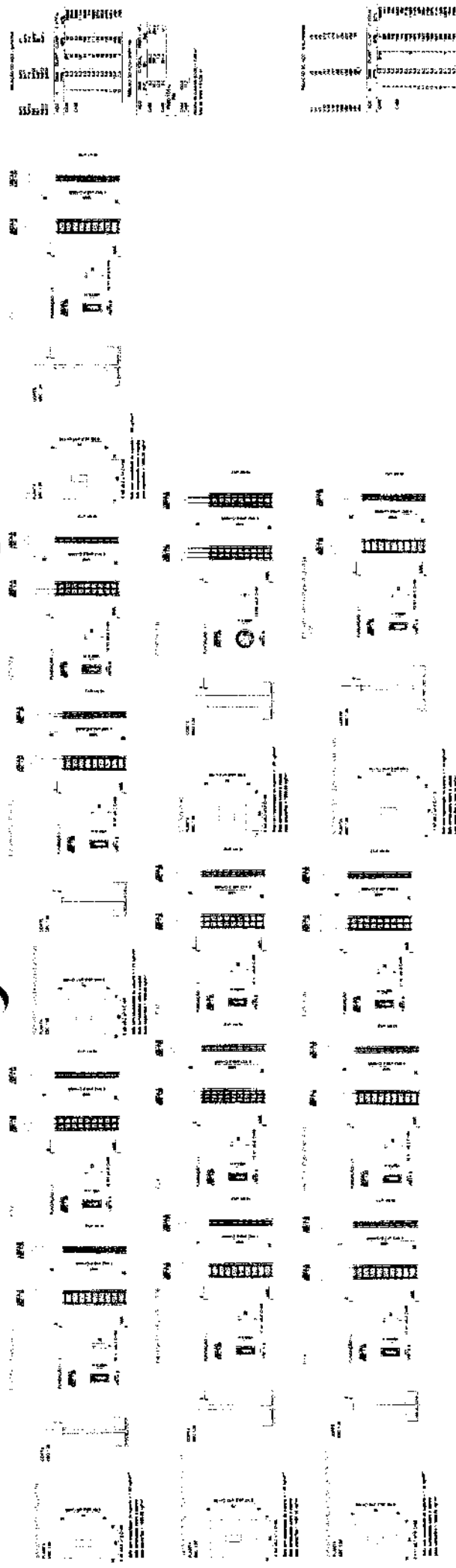

Detalhamento de Vigas Baldrames

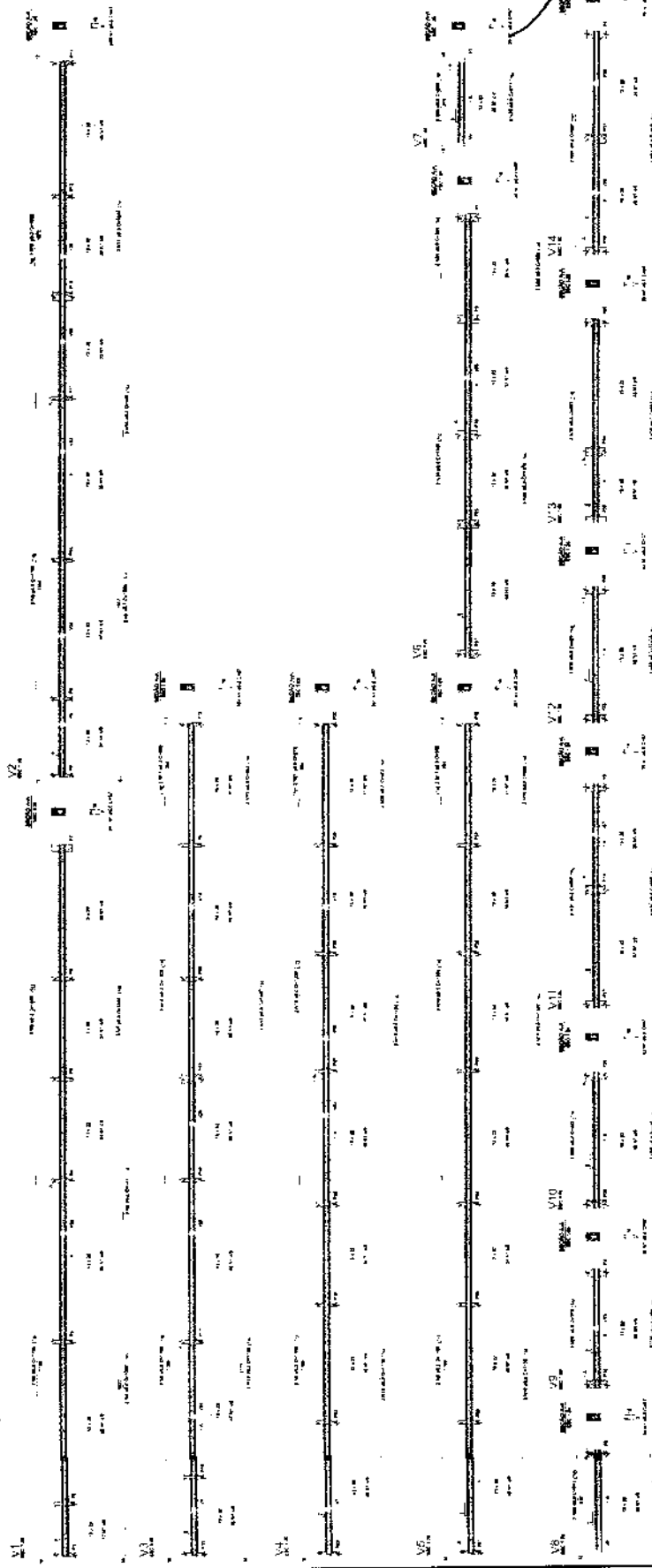

SECRETARIA MUNICIPAL DE SAÚDE

UNIDADE BÁSICA DE SAÚDE - UBS
CENTRO DE ATENDIMENTO À SAÚDE - CAS
Nº 001 - RUA DA PAZ, 100 - JARDIM PAZ
IPUEIRAS - PA - 68.600-000
FONE: (91) 3635.1234
FAX: (91) 3635.1234
E-MAIL: ipueiras@pa.gov.br

PROJETO DE FUNDAMENTAÇÃO
PROJETO DE VIGAS BALDRAMES
PROJETO DE LAJES
PROJETO DE PAREDES DE ALVENARIA
PROJETO DE PORTÕES E JANELAS
PROJETO DE TETO
PROJETO DE PAVIMENTO
PROJETO DE ESCADAS
PROJETO DE SANITÁRIOS
PROJETO DE ÁGUA E ESGOTO
PROJETO DE ENERGIA ELÉTRICA
PROJETO DE TELEFONIA
PROJETO DE SINALIZAÇÃO
PROJETO DE MOBILIÁRIO
PROJETO DE PLANTIO DE ÁRVORES
PROJETO DE ILUMINAÇÃO
PROJETO DE SEGURANÇA
PROJETO DE MANUTENÇÃO
PROJETO DE REFORMA
PROJETO DE AMPLIAÇÃO
PROJETO DE NOVO PROJETO

309

EXE 02/05

SECRETARIA MUNICIPAL
DE SAÚDE

1988-1989
1989-1990
1990-1991
1991-1992
1992-1993
1993-1994
1994-1995
1995-1996
1996-1997
1997-1998
1998-1999
1999-2000
2000-2001
2001-2002
2002-2003
2003-2004
2004-2005
2005-2006
2006-2007
2007-2008
2008-2009
2009-2010
2010-2011
2011-2012
2012-2013
2013-2014
2014-2015
2015-2016
2016-2017
2017-2018
2018-2019
2019-2020
2020-2021
2021-2022
2022-2023
2023-2024
2024-2025
2025-2026
2026-2027
2027-2028
2028-2029
2029-2030
2030-2031
2031-2032
2032-2033
2033-2034
2034-2035
2035-2036
2036-2037
2037-2038
2038-2039
2039-2040
2040-2041
2041-2042
2042-2043
2043-2044
2044-2045
2045-2046
2046-2047
2047-2048
2048-2049
2049-2050
2050-2051
2051-2052
2052-2053
2053-2054
2054-2055
2055-2056
2056-2057
2057-2058
2058-2059
2059-2060
2060-2061
2061-2062
2062-2063
2063-2064
2064-2065
2065-2066
2066-2067
2067-2068
2068-2069
2069-2070
2070-2071
2071-2072
2072-2073
2073-2074
2074-2075
2075-2076
2076-2077
2077-2078
2078-2079
2079-2080
2080-2081
2081-2082
2082-2083
2083-2084
2084-2085
2085-2086
2086-2087
2087-2088
2088-2089
2089-2090
2090-2091
2091-2092
2092-2093
2093-2094
2094-2095
2095-2096
2096-2097
2097-2098
2098-2099
2099-2100
2100-2101
2101-2102
2102-2103
2103-2104
2104-2105
2105-2106
2106-2107
2107-2108
2108-2109
2109-2110
2110-2111
2111-2112
2112-2113
2113-2114
2114-2115
2115-2116
2116-2117
2117-2118
2118-2119
2119-2120
2120-2121
2121-2122
2122-2123
2123-2124
2124-2125
2125-2126
2126-2127
2127-2128
2128-2129
2129-2130
2130-2131
2131-2132
2132-2133
2133-2134
2134-2135
2135-2136
2136-2137
2137-2138
2138-2139
2139-2140
2140-2141
2141-2142
2142-2143
2143-2144
2144-2145
2145-2146
2146-2147
2147-2148
2148-2149
2149-2150
2150-2151
2151-2152
2152-2153
2153-2154
2154-2155
2155-2156
2156-2157
2157-2158
2158-2159
2159-2160
2160-2161
2161-2162
2162-2163
2163-2164
2164-2165
2165-2166
2166-2167
2167-2168
2168-2169
2169-2170
2170-2171
2171-2172
2172-2173
2173-2174
2174-2175
2175-2176
2176-2177
2177-2178
2178-2179
2179-2180
2180-2181
2181-2182
2182-2183
2183-2184
2184-2185
2185-2186
2186-2187
2187-2188
2188-2189
2189-2190
2190-2191
2191-2192
2192-2193
2193-2194
2194-2195
2195-2196
2196-2197
2197-2198
2198-2199
2199-2200
2200-2201
2201-2202
2202-2203
2203-2204
2204-2205
2205-2206
2206-2207
2207-2208
2208-2209
2209-2210
2210-2211
2211-2212
2212-2213
2213-2214
2214-2215
2215-2216
2216-2217
2217-2218
2218-2219
2219-2220
2220-2221
2221-2222
2222-2223
2223-2224
2224-2225
2225-2226
2226-2227
2227-2228
2228-2229
2229-2230
2230-2231
2231-2232
2232-2233
2233-2234
2234-2235
2235-2236
2236-2237
2237-2238
2238-2239
2239-2240
2240-2241
2241-2242
2242-2243
2243-2244
2244-2245
2245-2246
2246-2247
2247-2248
2248-2249
2249-2250
2250-2251
2251-2252
2252-2253
2253-2254
2254-2255
2255-2256
2256-2257
2257-2258
2258-2259
2259-2260
2260-2261
2261-2262
2262-2263
2263-2264
2264-2265
2265-2266
2266-2267
2267-2268
2268-2269
2269-2270
2270-2271
2271-2272
2272-2273
2273-2274
2274-2275
2275-2276
2276-2277
2277-2278
2278-2279
2279-2280
2280-2281
2281-2282
2282-2283
2283-2284
2284-2285
2285-2286
2286-2287
2287-2288
2288-2289
2289-2290
2290-2291
2291-2292
2292-2293
2293-2294
2294-2295
2295-2296
2296-2297
2297-2298
2298-2299
2299-2300
2300-2301
2301-2302
2302-2303
2303-2304
2304-2305
2305-2306
2306-2307
2307-2308
2308-2309
2309-2310
2310-2311
2311-2312
2312-2313
2313-2314
2314-2315
2315-2316
2316-2317
2317-2318
2318-2319
2319-2320
2320-2321
2321-2322
2322-2323
2323-2324
2324-2325
2325-2326
2326-2327
2327-2328
2328-2329
2329-2330
2330-2331
2331-2332
2332-2333
2333-2334
2334-2335
2335-2336
2336-2337
2337-2338
2338-2339
2339-2340
2340-2341
2341-2342
2342-2343
2343-2344
2344-2345
2345-2346
2346-2347
2347-2348
2348-2349
2349-2350
2350-2351
2351-2352
2352-2353
2353-2354
2354-2355
2355-2356
2356-2357
2357-2358
2358-2359
2359-2360
23

WATSON & WATSON

[illegible]

100

[illegible]

WILSON
OF THE
THE

[illegible]

50/60

Detalhamento de Vigas Superiores

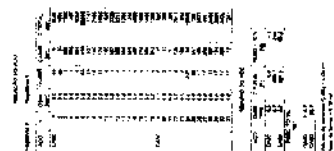
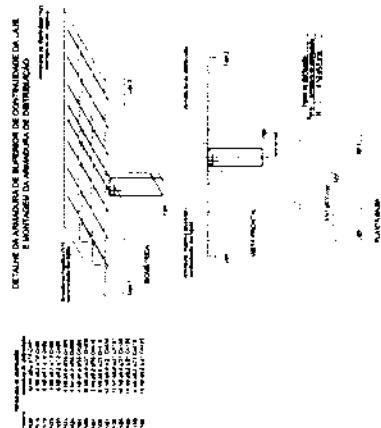
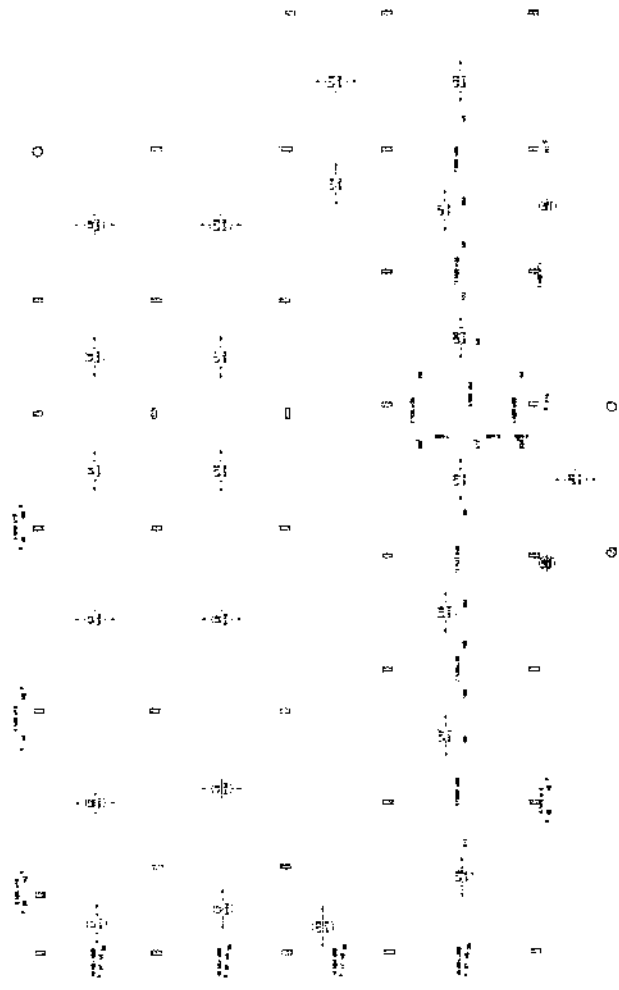
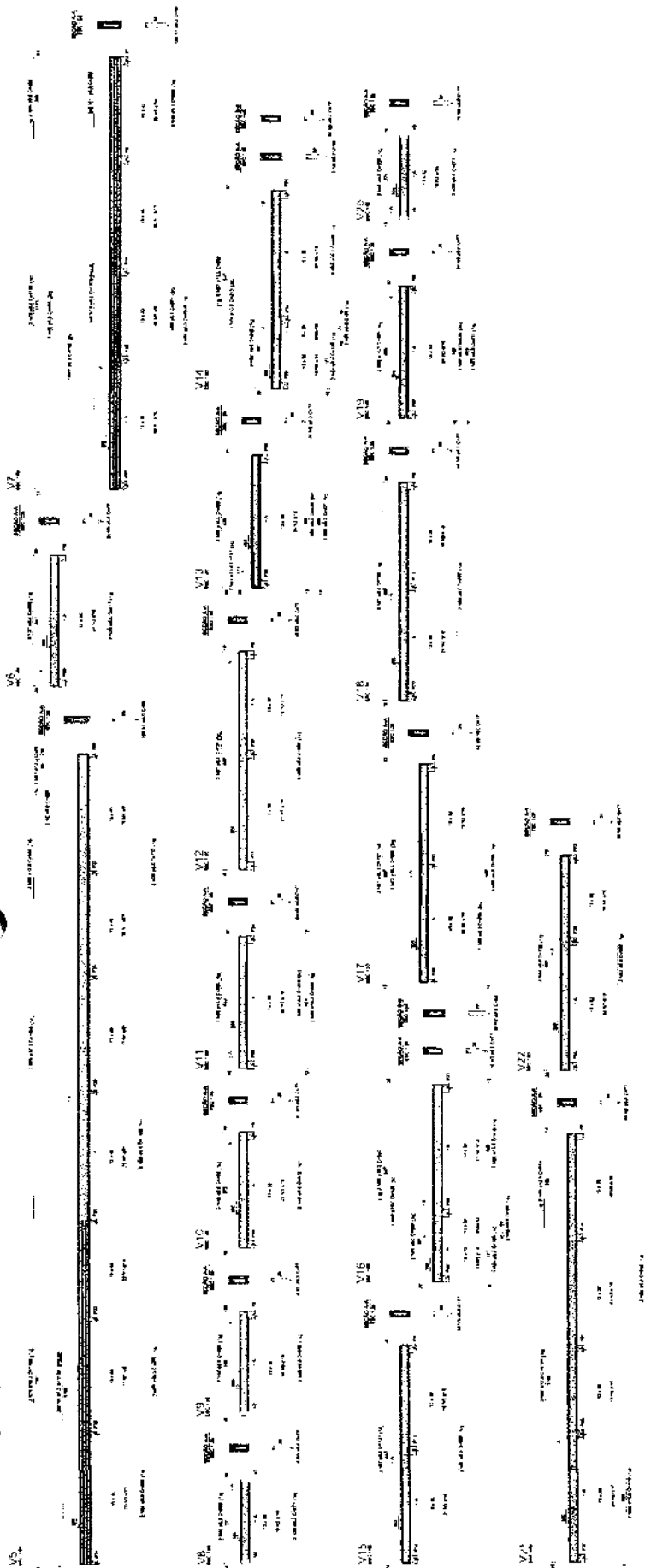

Armação negativa das lajes do pavimento Térreo (Eixo X)

311



PREFEITURA DE
IPUEIRAS
Ceará

SECRETARIA
DE OBRAS E
INFRAESTRUTURA

313
✓

5 – PROJETO ELÉTRICO

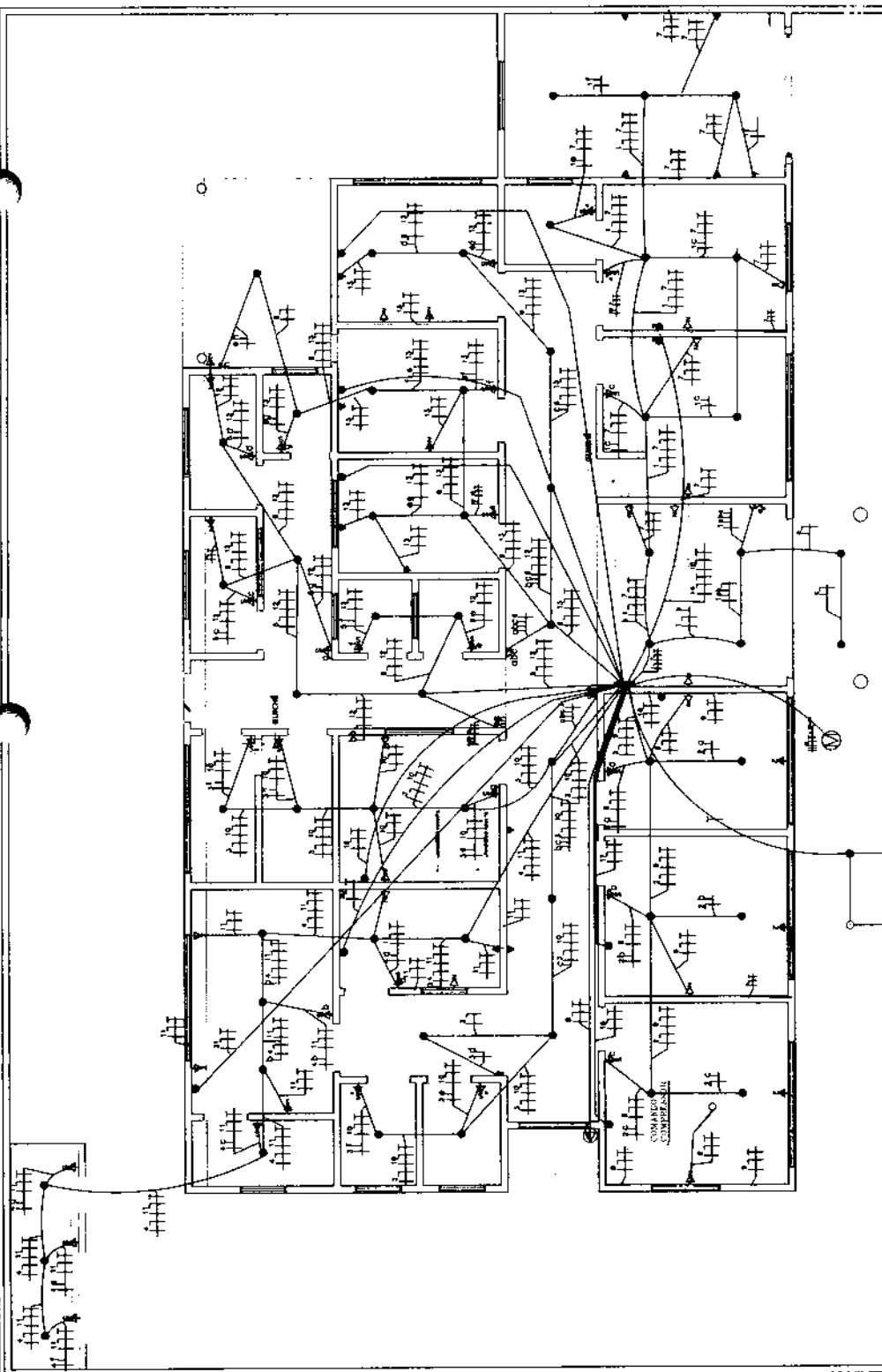
[illegible]PROJETO ELÉTRICO
1-50

NOTES

DETALHE - MALHA DE ATERAMENTO:

000000000000

[illegible]

2 SU ESCALA

SECRETARIA MUNICIPAL
DE SAÚDE[illegible]

QUADRO DE CARGAS
E ESCALA

[illegible]



PREFEITURA DE
IPUEIRAS
Ceará

SECRETARIA
DE OBRAS E
INFRAESTRUTURA

315
K

6 – PROJETO HIDROSSANITÁRIO

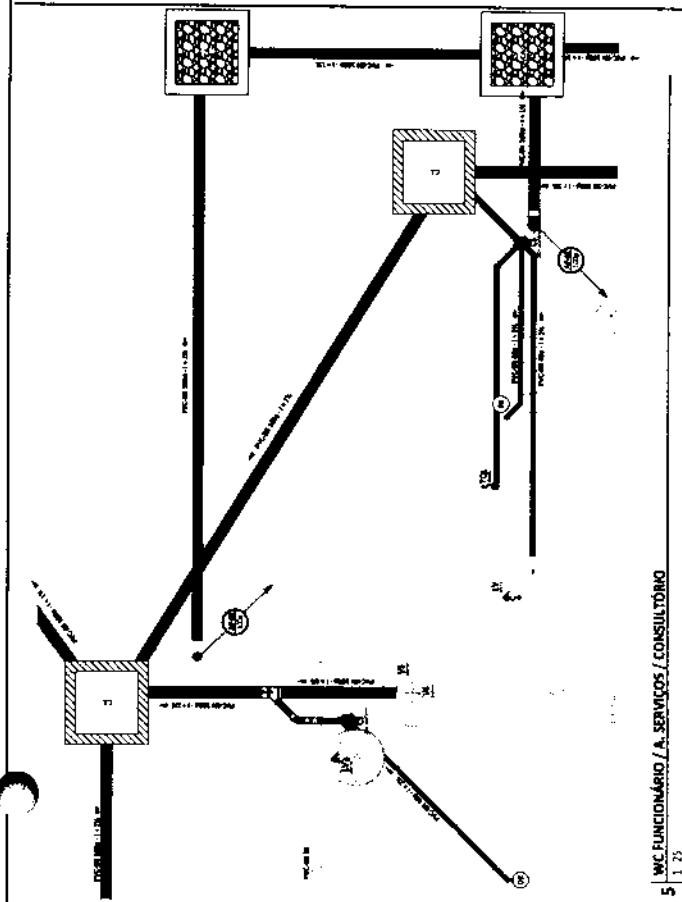

5 W/C FUNCIONÁRIO / A. SERVIÇOS / CONSULTÓRIO
1 25

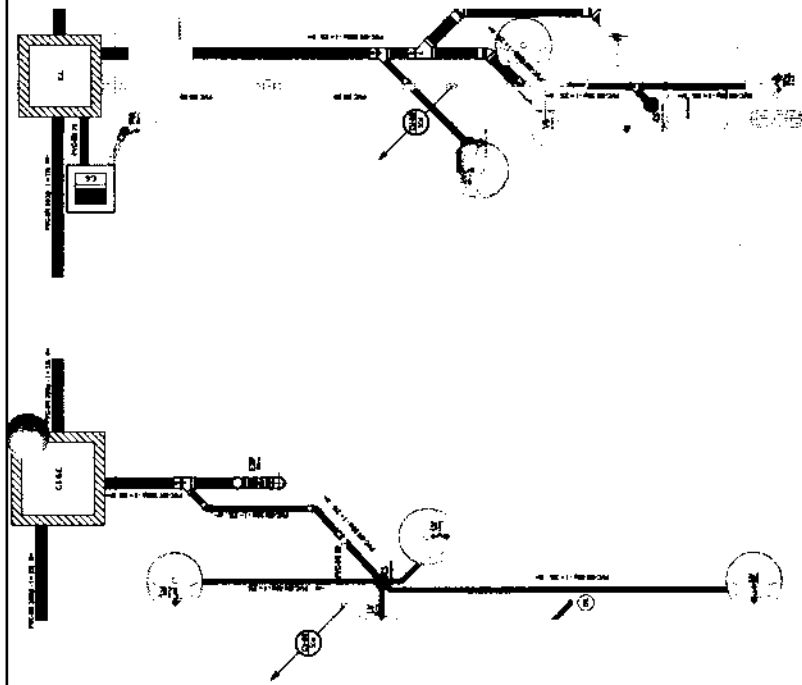

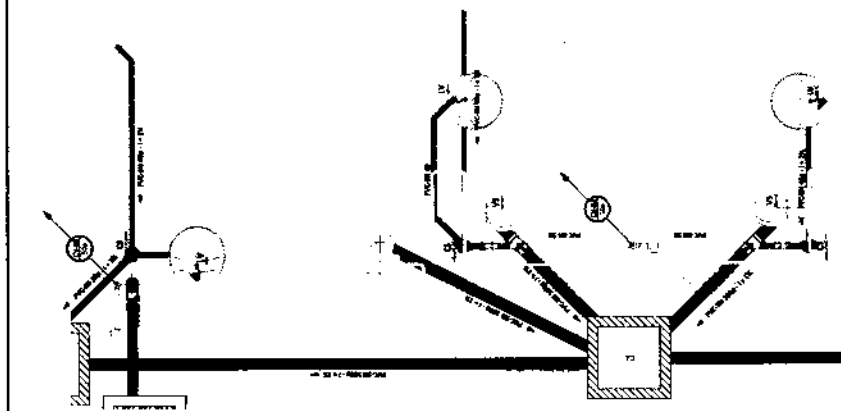

2 CONSULTÓRIO / EXPURGO
: 25

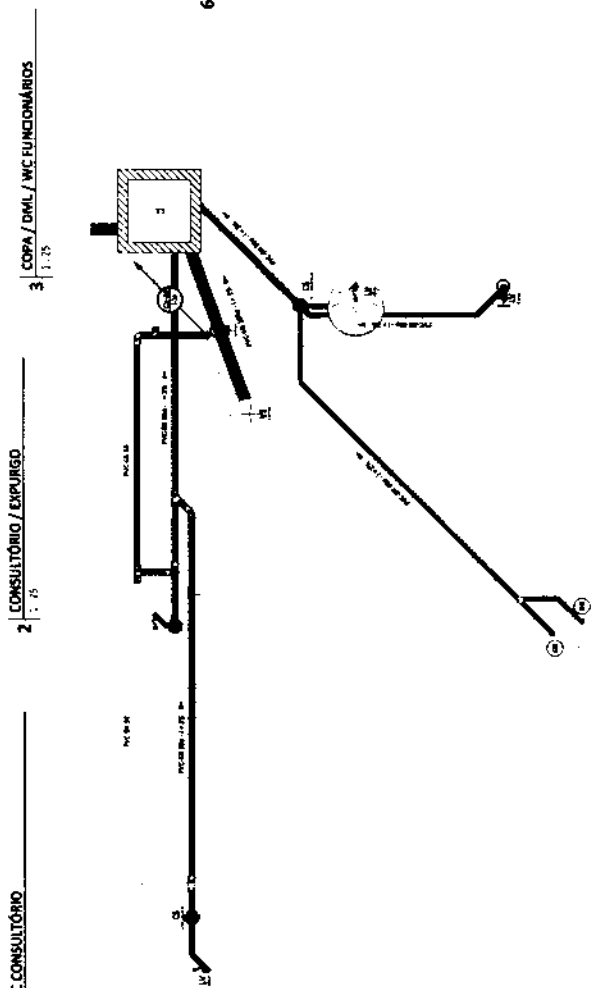

1 WVS SOCIAIS E WC CONSULTÓRIO 1, 25

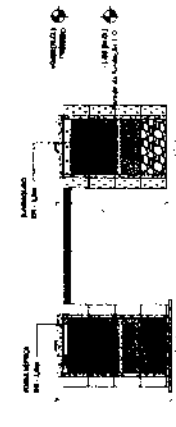

4 CONSULTÓRIOS / WC'S ATENDIMENTOS
1.25

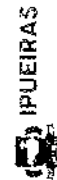
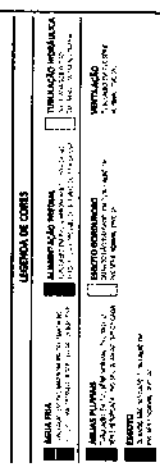
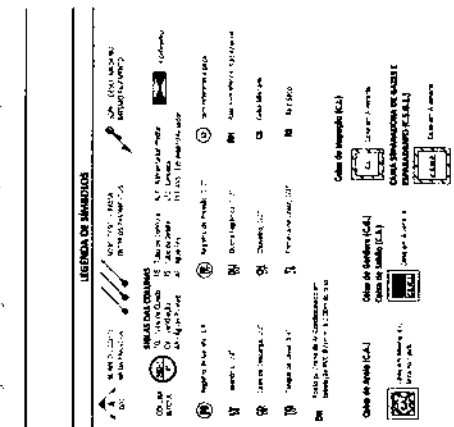
$$\frac{AA}{6} \quad 1:50$$

HIDROSSANITARIO

[illegible]

UNIDADE BÁSICA DE SAÚDE - PARO

1. No. 402
CAPTAIN JOHN T. BROWN & SONS, BOSTON
1. No. 403

1. The first step is to identify the problem. In this case, the problem is that the company is not meeting its sales targets.

North Eastern Ry. Assoc. de N.Y., Assoc. Ry.
18 34 1870 +
12 34 1870 + 18 34 1870 +

1
2
3
4
5
6
7
8
9
10
11
12
13
14
15
16
17
18
19
20
21
22
23
24
25
26
27
28
29
30
31
32
33
34
35
36
37
38
39
40
41
42
43
44
45
46
47
48
49
50
51
52
53
54
55
56
57
58
59
60
61
62
63
64
65
66
67
68
69
70
71
72
73
74
75
76
77
78
79
80
81
82
83
84
85
86
87
88
89
90
91
92
93
94
95
96
97
98
99
100
101
102
103
104
105
106
107
108
109
110
111
112
113
114
115
116
117
118
119
120
121
122
123
124
125
126
127
128
129
130
131
132
133
134
135
136
137
138
139
140
141
142
143
144
145
146
147
148
149
150
151
152
153
154
155
156
157
158
159
160
161
162
163
164
165
166
167
168
169
170
171
172
173
174
175
176
177
178
179
180
181
182
183
184
185
186
187
188
189
190
191
192
193
194
195
196
197
198
199
200
201
202
203
204
205
206
207
208
209
210
211
212
213
214
215
216
217
218
219
220
221
222
223
224
225
226
227
228
229
230
231
232
233
234
235
236
237
238
239
240
241
242
243
244
245
246
247
248
249
250
251
252
253
254
255
256
257
258
259
260
261
262
263
264
265
266
267
268
269
270
271
272
273
274
275
276
277
278
279
280
281
282
283
284
285
286
287
288
289
290
291
292
293
294
295
296
297
298
299
300
301
302
303
304
305
306
307
308
309
310
311
312
313
314
315
316
317
318
319
320
321
322
323
324
325
326
327
328
329
330
331
332
333
334
335
336
337
338
339
340
341
342
343
344
345
346
347
348
349
350
351
352
353
354
355
356
357
358
359
360
361
362
363
364
365
366
367
368
369
370
371
372
373
374
375
376
377
378
379
380
381
382
383
384
385
386
387
388
389
390
391
392
393
394
395
396
397
398
399
400
401
402
403
404
405
406
407
408
409
410
411
412
413
414
415
416
417
418
419
420
421
422
423
424
425
426
427
428
429
430
431
432
433
434
435
436
437
438
439
440
441
442
443
444
445
446
447
448
449
450
451
452
453
454
455
456
457
458
459
460
461
462
463
464
465
466
467
468
469
470
471
472
473
474
475
476
477
478
479
480
481
482
483
484
485
486
487
488
489
490
491
492
493
494
495
496
497
498
499
500
501
502
503
504
505
506
507
508
509
510
511
512
513
514
515
516
517
518
519
520
521
522
523
524
525
526
527
528
529
530
531
532
533
534
535
536
537
538
539
540
541
542
543
544
545
546
547
548
549
550
551
552
553
554
555
556
557
558
559
560
561
562
563
564
565
566
567
568
569
570
571
572
573
574
575
576
577
578
579
580
581
582
583
584
585
586
587
588
589
590
591
592
593
594
595
596
597
598
599
600
601
602
603
604
605
606
607
608
609
610
611
612
613
614
615
616
617
618
619
620
621
622
623
624
625
626
627
628
629
630
631
632
633
634
635
636
637
638
639
640
641
642
643
644
645
646
647
648
649
650
651
652
653
654
655
656
657
658
659
660
661
662
663
664
665
666
667
668
669
670
671
672
673
674
675
676
677
678
679
680
681
682
683
684
685
686
687
688
689
690
691
692
693
694
695
696
697
698
699
700
701
702
703
704
705
706
707
708
709
710
711
712
713
714
715
716
717
718
719
720
721
722
723
724
725
726
727
728
729
730
731
732
733
734
735
736
737
738
739
740
741
742
743
744
745
746
747
748
749
750
751
752
753
754
755
756
757
758
759
760
761
762
763
764
765
766
767
768
769
770
771
772
773
774
775
776
777
778
779
780
781
782
783
784
785
786
787
788
789
790
791
792
793
794
795
796
797
798
799
800
801
802
803
804
805
806
807
808
809
810
811
812
813
814
815
816
817
818
819
820
821
822
823
824
825
826
827
828
829
830
831
832
833
834
835
836
837
838
839
840
84

Copyright Clearance Center, Inc.

88

02/06



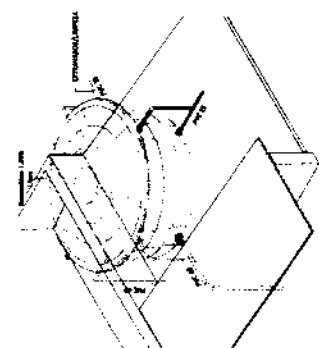

2 | DEF-ISO

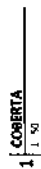
[illegible]



PREFEITURA DE
IPUEIRAS
Ceará

SECRETARIA
DE OBRAS E
INFRAESTRUTURA

322
[Handwritten signature]

7 – ORÇAMENTO COMPLETO

 IPUEIRAS	RESUMO DO ORÇAMENTO						
	OBRA:	CONSTRUÇÃO DE UNIDADE BÁSICA DE SAÚDE NOS DISTRITOS MATRIZ E NOVA FÁTIMA, IPUEIRAS-CE		DATA :		BDI : 24,68%	
	DESCRIÇÃO:	CONSTRUÇÃO DE UNIDADE BÁSICA DE SAÚDE NOS DISTRITOS MATRIZ E NOVA FÁTIMA, IPUEIRAS-CE		FONTE	VERSÃO	HORA	MES
				ORSE	2026/01	111,51%	86,72%
				SEINFRA	028.1 COM DESONERAÇÃO	84,44%	47,48%
				SICRO NOVO	2025/10 COM DESONERAÇÃO	-	-
				SINAPI	2026/02 COM DESONERAÇÃO	99,71%	59,74%
				Composição Própria	PRÓPRIA	0,00%	0,00%

CÓDIGO	DESCRIÇÃO	PREÇO TOTAL	%
1	UBS MATRIZ	R\$ 1.223.601,96	50,20%
2	UBS NOVA FÁTIMA	R\$ 1.213.079,88	49,80%
VALOR BDI TOTAL:		R\$ 485.357,59	100,00%
VALOR ORÇAMENTO:		R\$ 1.950.724,25	
VALOR TOTAL:		R\$ 2.436.081,84	

Maria Daiane de Jesus de Melo
 Maria Daiane de Jesus de Melo
 Arquiteta e Urbanista – CAU/CE A280675-4



IPUEIRAS

PLANILHA ORÇAMENTÁRIA

OBRA:	CONSTRUÇÃO DE UNIDADE BÁSICA DE SAÚDE NOS DISTRITOS MATRIZ E NOVA FÁTIMA, IPUEIRAS-CE				DATA:	BDI:	24,88%
DESCRIÇÃO:	CONSTRUÇÃO DE UNIDADE BÁSICA DE SAÚDE NOS DISTRITOS MATRIZ E NOVA FÁTIMA, IPUEIRAS-CE				FONTE	VERSÃO	HORA
					ORSE	202601	111,51%
					SEINFRA	028.1 COM DESONERAÇÃO	80,72%
					SICRO NOVO	2026/10 COM DESONERAÇÃO	84,44%
					SINAPI	2026/02 COM DESONERAÇÃO	47,48%
					Composição Própria		
							59,74%
							0,00%

ITEM	CÓDIGO	FONTE	DESCRIÇÃO	UNID.	QUANT.	PREÇO UNITÁRIO R\$	PREÇO COM BDI R\$	PREÇO TOTAL R\$
1	UBS MATRIZ							
1.1	ADMINISTRAÇÃO LOCAL DE OBRA							
1.1.1	COMP-PROP-0010	Composições Próprias	ADMINISTRAÇÃO DE OBRA - 3,49%	%	100,00	R\$ 363,37	R\$ 453,78	R\$ 45.378,00
1.2	MONTAGEM DO CANTEIRO DE OBRAS							
1.2.1	C2851	SEINFRA	INSTALAÇÕES PROVISÓRIAS DE ÁGUA	UN	1,00	R\$ 1.343,32	R\$ 1.677,54	R\$ 1.677,54
1.2.2	C2860	SEINFRA	INSTALAÇÕES PROVISÓRIAS DE LUZ, FORÇA, TELEFONE E LÓGICA	UN	1,00	R\$ 1.676,69	R\$ 2.093,85	R\$ 2.093,85
1.2.3	C5208	SEINFRA	LOCAÇÃO DE BANHEIRO QUÍMICO - INCLUSO TRANSPORTE, INSTALAÇÃO E MANUTENÇÃO	UNXMS	10,00	R\$ 950,00	R\$ 1.186,36	R\$ 11.863,60
1.2.4	C0369	SEINFRA	BARRACÃO ABERTO	M2	12,00	R\$ 144,89	R\$ 180,94	R\$ 2.171,28
1.3	SERVIÇOS PRELIMINARES							
1.3.1	C2102	SEINFRA	RASPAGEM E LIMPEZA DO TERRENO	M2	680,00	R\$ 4,62	R\$ 5,77	R\$ 3.808,20
1.3.2	C1630	SEINFRA	LOCAÇÃO DA OBRA - EXECUÇÃO DE GABARITO	M2	345,00	R\$ 7,15	R\$ 8,93	R\$ 3.080,85
1.3.3	C1937	SEINFRA	PLACAS PADRÃO DE OBRA	M2	6,00	R\$ 183,41	R\$ 229,04	R\$ 1.374,24
1.4	MOVIMENTO DE TERRA							
1.4.1	C2764	SEINFRA	ESCAVAÇÃO MANUAL SOLO DE 1A.CAT. PROF. ATÉ 1,50m	M3	55,71	R\$ 48,92	R\$ 61,09	R\$ 3.403,32
1.4.2	C2920	SEINFRA	REATERRO C/COMPACTAÇÃO MECÂNICA, E CONTROLE, MATERIAL DA VALA	M3	41,71	R\$ 27,47	R\$ 34,30	R\$ 1.430,65
1.4.3	C0328	SEINFRA	ATERRO C/COMPACTAÇÃO MECÂNICA E CONTROLE, MAT. DE AQUISIÇÃO	M3	75,90	R\$ 104,47	R\$ 130,46	R\$ 9.901,91
1.4.4	C0707	SEINFRA	CARGA MANUAL DE TERRA EM CAMINHÃO BASCULANTE	M3	19,60	R\$ 23,65	R\$ 29,53	R\$ 578,79
1.4.5	C2533	SEINFRA	TRANSPORTE DE MATERIAL, EXCETO ROCHA EM CAMINHÃO ATÉ 5 KM	M3	19,60	R\$ 32,17	R\$ 40,17	R\$ 787,33
1.5	ARRIMO E ATERRO DO TERRENO							
1.5.1	S07407	ORSE	Forma plana para vigas, em compensado plastificado de 12mm, 05 usos, inclusive escoramento	m2	208,00	R\$ 61,28	R\$ 76,53	R\$ 15.918,24
							R\$ 128.955,47	



IPUEIRAS

PLANILHA ORÇAMENTÁRIA

OBRA: CONSTRUÇÃO DE UNIDADE BÁSICA DE SAÚDE NOS DISTRITOS MATRIZ E NOVA FÁTIMA, IPUEIRAS-CE

DESCRIÇÃO: CONSTRUÇÃO DE UNIDADE BÁSICA DE SAÚDE NOS DISTRITOS MATRIZ E NOVA FÁTIMA, IPUEIRAS-CE

DATA: 24.88%

SDI: 24,88%

FONTE: ORSE

VERSÃO: 2028/01

HORA: 111,51%

MEB: 69,72%

SEINFRA: 028.1 COM DESONERAÇÃO

54,44%

47,46%

SICRO NOVO

2025/10 COM DESONERAÇÃO

96,71%

59,74%

SINAPI

2026/02 COM DESONERAÇÃO

0,00%

0,00%

PROPRIA

0,00%

ITEM	CÓDIGO	FONTE	DESCRIÇÃO	UNID.	QUANT.	PREÇO UNITÁRIO R\$	PREÇO UNIT COM BDI R\$	PREÇO TOTAL R\$
1.5.2	C3345	SEINFRA	ALVENARIA DE PEDRA ARGAMASSADA (TRAÇO 1:3) CI/AGREGADOS ADQUIRIDOS	M3	104,00	R\$ 589,65	R\$ 711,38	R\$ 73.983,52
1.5.3	C0330	SEINFRA	ATERRO C/COMPACTAÇÃO MANUAL S/CONTROLE, MAT. C/AQUISIÇÃO	M3	288,56	R\$ 108,38	R\$ 135,34	R\$ 39.053,71
1.6	ESTRUTURA DE CONCRETO ARMADO							
1.6.1	INFRAESTRUTURA							
1.6.1.1	SAPATAS							
1.6.1.1.1	C1611	SEINFRA	LASTRO DE CONCRETO REGULARIZADO ESP. = 5CM	M2	27,65	R\$ 45,88	R\$ 57,29	R\$ 1.584,07
1.6.1.1.2	C0217	SEINFRA	ARMADURA CA-60 FINA D=3,40 A 6,40mm	KG	47,70	R\$ 12,09	R\$ 15,10	R\$ 720,27
1.6.1.1.3	C0216	SEINFRA	ARMADURA CA-50A MÉDIA D= 6,3 A 10,0mm	KG	431,50	R\$ 11,96	R\$ 14,94	R\$ 6.446,61
1.6.1.1.4	C0843	SEINFRA	CONCRETO PVIBR., FCK 25 MPa COM AGREGADO ADQUIRIDO	M3	6,97	R\$ 533,00	R\$ 665,61	R\$ 4.639,30
1.6.1.1.5	C1604	SEINFRA	LANÇAMENTO E APLICAÇÃO DE CONCRETO S/ ELEVAÇÃO	M3	6,97	R\$ 159,08	R\$ 198,66	R\$ 1.384,66
1.6.1.1.6	C1399	SEINFRA	FORMA PLANA CHAPA COMPENSADA PLASTIFICADA, ESP. = 12mm UTIL. 5X	M2	20,29	R\$ 123,56	R\$ 154,30	R\$ 3.130,75
1.6.1.2	VIGAS BALDRAMES							
1.6.1.2.1	C1611	SEINFRA	LASTRO DE CONCRETO REGULARIZADO ESP. = 5CM	M2	39,17	R\$ 45,88	R\$ 57,29	R\$ 2.244,05
1.6.1.2.2	C0217	SEINFRA	ARMADURA CA-60 FINA D=3,40 A 6,40mm	KG	272,40	R\$ 12,09	R\$ 15,10	R\$ 4.113,24
1.6.1.2.3	C0216	SEINFRA	ARMADURA CA-50A MÉDIA D= 6,3 A 10,0mm	KG	461,00	R\$ 11,96	R\$ 14,94	R\$ 6.887,34
1.6.1.2.4	C0843	SEINFRA	CONCRETO PVIBR., FCK 25 MPa COM AGREGADO ADQUIRIDO	M3	7,07	R\$ 533,00	R\$ 665,61	R\$ 4.705,86
1.6.1.2.5	C1604	SEINFRA	LANÇAMENTO E APLICAÇÃO DE CONCRETO S/ ELEVAÇÃO	M3	7,07	R\$ 159,08	R\$ 198,66	R\$ 1.404,53
1.6.1.2.6	C1399	SEINFRA	FORMA PLANA CHAPA COMPENSADA PLASTIFICADA, ESP. = 12mm UTIL. 5X	M2	47,04	R\$ 123,56	R\$ 154,30	R\$ 7.258,27
1.6.2	SUPERESTRUTURA							
1.6.2.1	PILARES							
								R\$ 143.285,89
								R\$ 16.373,01



IPUEIRAS

PLANILHA ORÇAMENTÁRIA

OBRA:	CONSTRUÇÃO DE UNIDADE BÁSICA DE SAÚDE NOS DISTRITOS MATRIZ E NOVA FÁTIMA, IPUEIRAS-CE				DATA:	BDI: 24,88%	
DESCRIÇÃO:	CONSTRUÇÃO DE UNIDADE BÁSICA DE SAÚDE NOS DISTRITOS MATRIZ E NOVA FÁTIMA, IPUEIRAS-CE				FONTE	VERSÃO	HORA
					ORSE	202601	111,51%
					SEINFRA	028.1 COM DESONERAÇÃO	86,44%
					SICRO NOVO	2028/10 COM DESONERAÇÃO	47,43%
					SINAPI	2026/02 COM DESONERAÇÃO	59,74%
					COMPENSAÇÃO	PROPRIA	0,00%

ITEM	CÓDIGO	FONTE	DESCRIÇÃO	UNID.	QUANT.	PREÇO UNITÁRIO R\$	PREÇO COM BDI R\$	PREÇO TOTAL R\$
1.6.2.1.1	C0217	SEINFRA	ARMADURA CA-60 FINA D=3,40 A 6,40mm	KG	119,30	R\$ 12,09	R\$ 15,10	R\$ 1.801,43
1.6.2.1.2	C0216	SEINFRA	ARMADURA CA-50A MÉDIA D= 6,3 A 10,0mm	KG	370,60	R\$ 11,96	R\$ 14,94	R\$ 5.536,76
1.6.2.1.3	C0843	SEINFRA	CONCRETO P/VIBR., FCK 25 MPa COM AGREGADO ADQUIRIDO	M3	4,58	R\$ 533,00	R\$ 665,61	R\$ 3.048,49
1.6.2.1.4	C1604	SEINFRA	LANÇAMENTO E APLICAÇÃO DE CONCRETO S/ ELEVAÇÃO	M3	4,58	R\$ 159,08	R\$ 198,66	R\$ 909,86
1.6.2.1.5	C1399	SEINFRA	FORMA PLANA CHAPA COMPENSADA PLASTIFICADA, ESP.= 12mm UTIL. 5X	M2	32,90	R\$ 123,56	R\$ 154,30	R\$ 5.076,47
1.6.2.2	VIGAS							R\$ 27.017,08
1.6.2.2.1	C0217	SEINFRA	ARMADURA CA-60 FINA D=3,40 A 6,40mm	KG	214,70	R\$ 12,09	R\$ 15,10	R\$ 3.241,97
1.6.2.2.2	C0216	SEINFRA	ARMADURA CA-50A MÉDIA D= 6,3 A 10,0mm	KG	523,00	R\$ 11,96	R\$ 14,94	R\$ 7.813,62
1.6.2.2.3	C0215	SEINFRA	ARMADURA CA-50A GROSSA D= 12,5 A 25,0mm	KG	85,70	R\$ 12,99	R\$ 16,22	R\$ 1.390,05
1.6.2.2.4	C0843	SEINFRA	CONCRETO P/VIBR., FCK 25 MPa COM AGREGADO ADQUIRIDO	M3	9,49	R\$ 533,00	R\$ 665,61	R\$ 6.316,64
1.6.2.2.5	C1604	SEINFRA	LANÇAMENTO E APLICAÇÃO DE CONCRETO S/ ELEVAÇÃO	M3	9,49	R\$ 159,08	R\$ 198,66	R\$ 1.885,28
1.6.2.2.6	C1399	SEINFRA	FORMA PLANA CHAPA COMPENSADA PLASTIFICADA, ESP.= 12mm UTIL. 5X	M2	41,28	R\$ 123,56	R\$ 154,30	R\$ 6.369,50
1.6.2.3	LAJES							R\$ 99.895,82
1.6.2.3.1	C4458	SEINFRA	LAJE PRÉ-FABRICADA TRELIÇADA P/ FÔRRO - VÃO ACIMA DE 4,81 m	M2	306,64	R\$ 176,96	R\$ 220,99	R\$ 67.764,37
1.6.2.3.2	C1271	SEINFRA	LOCAÇÃO MENSAL DE ESCORA METÁLICA P/VIGAS/LAJES	M2	306,64	R\$ 5,03	R\$ 6,28	R\$ 1.925,70
1.6.2.3.3	C0217	SEINFRA	ARMADURA CA-60 FINA D=3,40 A 6,40mm	KG	85,50	R\$ 12,09	R\$ 15,10	R\$ 1.291,05
1.6.2.3.4	C0216	SEINFRA	ARMADURA CA-50A MÉDIA D= 6,3 A 10,0mm	KG	376,20	R\$ 11,96	R\$ 14,94	R\$ 5.620,43
1.6.2.3.5	C0843	SEINFRA	CONCRETO P/VIBR., FCK 25 MPa COM AGREGADO ADQUIRIDO	M3	20,57	R\$ 533,00	R\$ 665,61	R\$ 13.691,60
1.6.2.3.6	C1604	SEINFRA	LANÇAMENTO E APLICAÇÃO DE CONCRETO S/ ELEVAÇÃO	M3	20,57	R\$ 159,08	R\$ 198,66	R\$ 4.086,44
1.6.2.3.7	C1399	SEINFRA	FORMA PLANA CHAPA COMPENSADA PLASTIFICADA, ESP.= 12mm UTIL. 5X	M2	35,75	R\$ 123,56	R\$ 154,30	R\$ 5.516,23



IPUEIRAS

PLANILHA ORÇAMENTÁRIA

OBRA:	CONSTRUÇÃO DE UNIDADE BÁSICA DE SAÚDE NOS DISTRITOS MATRIZ E NOVA FÁTIMA, IPUEIRAS-CE	DATA:	BDI:	24,88%
DESCRIÇÃO:	CONSTRUÇÃO DE UNIDADE BÁSICA DE SAÚDE NOS DISTRITOS MATRIZ E NOVA FÁTIMA, IPUEIRAS-CE	FONTE	VERSÃO	MES
		ORSE	202601	111,51% 99,72%
		SEINFRA	026.1 COM DESONERAÇÃO	84,44% 47,48%
		SICRO NOVO	2025/10 COM DESONERAÇÃO	-
		SINAPI	2026/02 COM DESONERAÇÃO	99,71% 99,74%
		Composição Própria	PRÓPRIA	0,00% 0,00%

ITEM	CÓDIGO	FONTE	DESCRIÇÃO	UNID.	QUANT.	PREÇO UNITÁRIO R\$	PREÇO COM BDI R\$	PREÇO TOTAL R\$
1.7	IMPERMEABILIZAÇÕES							
1.7.1	C5013	SEINFRA	IMPERMEABILIZAÇÃO COM MANTA ASFÁLTICA, CLASSE B, ESTRUTURADA COM POLIESTER NÃO TECIDO, FACE EXPOSTA EM ALUMÍNIO, TIPO II, E=3MM	M2	57,72	R\$ 63,46	R\$ 79,25	R\$ 4.574,31
1.7.2	C2843	SEINFRA	IMPERMEABILIZAÇÃO C/ EMULSÃO ASFÁLTICA CONSUMO 2kg/m²	M2	482,15	R\$ 40,18	R\$ 50,18	R\$ 23.190,69
1.8	ALVENARIAS E FECHAMENTOS							
1.8.1	C0073	SEINFRA	ALVENARIA DE TIJOLO CERÂMICO FURADO (9x19x19)cm C/ARGAMASSA MISTA DE CAL HIDRATADA ESP.=10cm (1:2:8)	M2	799,09	R\$ 62,98	R\$ 78,65	R\$ 62.848,43
1.8.2	C2666	SEINFRA	VERGA RETA DE CONCRETO ARMADO	M3	2,65	R\$ 1.808,40	R\$ 2.258,33	R\$ 5.984,57
1.8.3	C1807	SEINFRA	MURO CONTORNO DE ALVENARIA E CONCRETO (PILAR+CINTA) REBOCADO, COM PINTURA	M2	152,95	R\$ 315,99	R\$ 394,61	R\$ 60.355,60
1.8.4	C4592	SEINFRA	ALVENARIA DE EMBASAMENTO EM TIJOLO CERÂMICO FURADO C/ ARGAMASSA CIMENTO E AREIA 1:4	M3	2,70	R\$ 963,36	R\$ 828,40	R\$ 2.236,68
1.8.5	C0074	SEINFRA	ALVENARIA DE TIJOLO CERÂMICO FURADO (9x19x19)cm C/ARGAMASSA MISTA DE CAL HIDRATADA ESP=20 cm	M2	9,38	R\$ 108,91	R\$ 136,01	R\$ 1.275,77
1.8.6	C0773	SEINFRA	CHAPIM PRÉ-MOLDADO DE CONCRETO	M2	44,21	R\$ 136,66	R\$ 170,66	R\$ 7.544,88
1.9	COBERTURA							
1.9.1	C4511	SEINFRA	ESTRUTURA DE MADEIRA P/ TELHAS ONDULADAS DE FIBROCIMENTO, ALUMÍNIO OU PLÁSTICAS, APOIADA SOBRE PAREDES E/OU LAJES DE FORRO	M2	327,79	R\$ 73,23	R\$ 91,45	R\$ 29.976,40
1.9.2	COMP-PROP-007	Composições Próprias	TELHA DE PVC RAWA (6 ONDAS)	M2	300,18	R\$ 131,30	R\$ 163,97	R\$ 49.220,51
1.9.3	C2249	SEINFRA	RUFO DE CHAPA GALVANIZADA 26 DESENVOLVIMENTO 33cm	M	81,35	R\$ 38,20	R\$ 47,70	R\$ 3.880,40
1.9.4	C2453	SEINFRA	TELHA TRANSPARENTE ONDULADA	M2	56,94	R\$ 72,92	R\$ 91,06	R\$ 5.184,96
1.10	SISTEMAS DE DRENAGEM							
1.10.1	C2593	SEINFRA	TUBO PVC BRANCO PIESGOTO D=100MM (4")	M	18,00	R\$ 42,14	R\$ 52,62	R\$ 947,16
1.10.2	C1549	SEINFRA	JOELHO PVC BRANCO PIESGOTO D=100mm (4")	UN	4,00	R\$ 36,03	R\$ 44,95	R\$ 179,96
1.10.3	C1438	SEINFRA	GRELHA HEMISFÉRICA FERRO FUNDIDO D=80mm (3")	UN	4,00	R\$ 70,89	R\$ 88,53	R\$ 354,12
1.11	INSTALAÇÕES ELÉTRICAS							
								R\$ 57.289,76



IPUEIRAS

PLANILHA ORÇAMENTÁRIA

OBRA:	CONSTRUÇÃO DE UNIDADE BÁSICA DE SAÚDE NOS DISTRITOS MATRIZ E NOVA FÁTIMA, IPUEIRAS-CE				DATA :		BDI : 24,88%	
	DESCRIÇÃO:	CONSTRUÇÃO DE UNIDADE BÁSICA DE SAÚDE NOS DISTRITOS MATRIZ E NOVA FÁTIMA, IPUEIRAS-CE				PONTE	VERBAO	MORA
						ORSE	202601	111,91%
						SEINFRA	028.1 COM DESONERAÇÃO	84,44%
						SICRO NOVO	202510 COM DESONERAÇÃO	47,48%
						SINAPI	202602 COM DESONERAÇÃO	96,71%
						Composição Propria	0,00%	96,74%
							0,00%	0,00%

ITEM	CÓDIGO	FONTE	DESCRIÇÃO	UNID.	QUANT.	PREÇO UNITÁRIO R\$	PREÇO UNIT COM BDI R\$	PREÇO TOTAL R\$
1.11.1	C3781	SEINFRA	MEDICÃO TRIFÁSICA INSTALADA EM MURO - SAÍDA SUBTRRÊNEA	UN	1,00	R\$ 2.950,72	R\$ 3.684,86	R\$ 3.684,86
1.11.2	C2069	SEINFRA	QUADRO DE DISTRIBUIÇÃO DE LUZ EMBUTIR ATÉ 36 DIVISÕES 457X332X95mm, C/ BARRAMENTO	UN	1,00	R\$ 464,68	R\$ 580,29	R\$ 580,29
1.11.3	C1093	SEINFRA	DISJUNTOR MONOPOLAR EM QUADRO DE DISTRIBUIÇÃO 16A	UN	19,00	R\$ 24,06	R\$ 30,05	R\$ 570,95
1.11.4	C1095	SEINFRA	DISJUNTOR MONOPOLAR EM QUADRO DE DISTRIBUIÇÃO 20A	UN	2,00	R\$ 24,06	R\$ 30,05	R\$ 60,10
1.11.5	C1127	SEINFRA	DISJUNTOR TRIPOLAR EM QUADRO DE DISTRIBUIÇÃO 50A	UN	1,00	R\$ 99,06	R\$ 123,71	R\$ 123,71
1.11.6	C1184	SEINFRA	ELETRODUTO FLEXÍVEL, TIPO GARGANTA	M	332,00	R\$ 17,50	R\$ 21,85	R\$ 7.254,20
1.11.7	C2095	SEINFRA	RASGO EM ALVENARIA P/TUBULAÇÕES D=15 A 25mm (1/2" A 1")	M	332,00	R\$ 7,12	R\$ 8,89	R\$ 2.951,48
1.11.8	C1238	SEINFRA	ENCHIMENTO DE RASGO C/ARGAMASSA DIAM.= 15 A 25mm (1/2" A 1")	M	332,00	R\$ 5,52	R\$ 6,89	R\$ 2.287,48
1.11.9	C1196	SEINFRA	ELETRODUTO PVC ROSC.INCL.CONEXÕES D= 25mm (3/4")	M	10,00	R\$ 18,00	R\$ 22,48	R\$ 224,80
1.11.10	C4762	SEINFRA	CAIXA DE LIGAÇÃO PVC 4" X 2"	UN	75,00	R\$ 8,85	R\$ 11,05	R\$ 828,75
1.11.11	C4761	SEINFRA	CAIXA DE LIGAÇÃO PVC 4" X 4"	UN	51,00	R\$ 11,18	R\$ 13,96	R\$ 711,96
1.11.12	C1494	SEINFRA	INTERRUPTOR UMA TECLA SIMPLES 10A 250V	UN	2,00	R\$ 17,52	R\$ 21,88	R\$ 43,76
1.11.13	C1483	SEINFRA	INTERRUPTOR DUAS TECLAS SIMPLES E TOMADA 10A 250V	UN	1,00	R\$ 49,03	R\$ 61,23	R\$ 61,23
1.11.14	C1489	SEINFRA	INTERRUPTOR TRES TECLAS SIMPLES 10A 250V	UN	2,00	R\$ 43,63	R\$ 54,49	R\$ 108,98
1.11.15	C1479	SEINFRA	INTERRUPTOR DUAS TECLAS SIMPLES 10A 250V	UN	2,00	R\$ 30,90	R\$ 38,59	R\$ 77,18
1.11.16	C1496	SEINFRA	INTERRUPTOR UMA TECLA SIMPLES E TOMADA UNIVERSAL 10A 250V	UN	23,00	R\$ 34,29	R\$ 42,82	R\$ 984,86
1.11.17	C2484	SEINFRA	TOMADA 2 POLOS MAIS TERRA 20A 250V	UN	19,00	R\$ 23,28	R\$ 29,07	R\$ 552,33
1.11.18	C4792	SEINFRA	TOMADA DUPLA DE EMBUTIR 2P+T 10A-250V	UN	26,00	R\$ 28,50	R\$ 35,59	R\$ 925,34
1.11.19	C1374	SEINFRA	FIO ISOLADO PVC P/750V 2.5 MM2	M	1.690,00	R\$ 6,53	R\$ 8,15	R\$ 13.773,50
1.11.20	C1375	SEINFRA	FIO ISOLADO PVC P/750V 4MM2	M	390,00	R\$ 8,21	R\$ 10,25	R\$ 3.997,50

PLANILHA ORÇAMENTÁRIA

OBRA:	CONSTRUÇÃO DE UNIDADE BÁSICA DE SAÚDE NOS DISTRITOS MATRIZ E NOVA FÁTIMA, IPUEIRAS-CE				DATA:	BDI:	24,88%
DESCRIÇÃO:	CONSTRUÇÃO DE UNIDADE BÁSICA DE SAÚDE NOS DISTRITOS MATRIZ E NOVA FÁTIMA, IPUEIRAS-CE				FONTE	VERSÃO	HORA
					ORSE	202601	111,51%
					SEINFRA	02B.1 COM DESONERAÇÃO	84,44%
					SICRO NOVO	202510 COM DESONERAÇÃO	47,48%
					SINAPI	202602 COM DESONERAÇÃO	98,71%
					Proposta	PROPRIA	0,00%

ITEM	CÓDIGO	FONTE	DESCRIÇÃO	UNID.	QUANT.	PREÇO UNITÁRIO R\$	PREÇO COM BDI R\$	PREÇO TOTAL R\$
1.11.21	C1372	SEINFRA	FIO ISOLADO PVC P/750V 10MM2	M	62,00	R\$ 12,89	R\$ 16,10	R\$ 998,20
1.11.22	C0518	SEINFRA	CABO COBRE NU 16MM2	M	12,00	R\$ 23,88	R\$ 29,82	R\$ 357,84
1.11.23	C0326	SEINFRA	ATERRAMENTO COMPLETO C/ HASTE COPPERWELD 3/4"X 2.40M	UN	4,00	R\$ 324,91	R\$ 405,75	R\$ 1.623,00
1.11.24	S13158	ORSE	Luminária plafon (sobrepôr) 40 x 40 - 36 W - 6000K - G - Light ou similar	un	51,00	R\$ 227,79	R\$ 284,46	R\$ 14.507,46
1.12	INSTALAÇÕES HIDRÁULICAS							
1.12.1	C2625	SEINFRA	TUBO PVC SOLD. MARROM INCL.CONEXÕES D= 25mm(3/4")	M	150,00	R\$ 24,03	R\$ 30,01	R\$ 4.501,50
1.12.2	C2626	SEINFRA	TUBO PVC SOLD. MARROM INCL.CONEXÕES D= 32mm(1")	M	24,00	R\$ 32,10	R\$ 40,09	R\$ 962,16
1.12.3	C2627	SEINFRA	TUBO PVC SOLD. MARROM INCL.CONEXÕES D= 40mm (1 1/4")	M	35,00	R\$ 40,09	R\$ 50,06	R\$ 1.752,10
1.12.4	C0020	SEINFRA	ADAPTADOR PVC SOLD. FLANGES LIVRES P/CX. D'ÁGUA 25mm (3/4")	UN	7,00	R\$ 20,71	R\$ 25,86	R\$ 181,02
1.12.5	C0022	SEINFRA	ADAPTADOR PVC SOLD. FLANGES LIVRES P/CX. D'ÁGUA 40mm (1 1/4")	UN	2,00	R\$ 39,49	R\$ 49,32	R\$ 98,64
1.12.6	C2166	SEINFRA	REGISTRO DE GAVETA C/CANOPLA CROMADA D= 20mm (3/4")	UN	19,00	R\$ 110,31	R\$ 137,76	R\$ 2.617,44
1.12.7	C2845	SEINFRA	INST. DE HIDRÔMETRO E CAVALETE C/ CAIXA NO MURO P002 (CASO I)	UN	1,00	R\$ 69,88	R\$ 87,27	R\$ 87,27
1.12.8	C1526	SEINFRA	JOELHO 90 PVC SOLD./ROSCA. D= 25mmX3/4"	UN	37,00	R\$ 11,71	R\$ 14,62	R\$ 540,94
1.12.9	C3442	SEINFRA	CAIXA D'ÁGUA EM FIBERGLASS - CAP. 1000L	UN	1,00	R\$ 545,73	R\$ 681,51	R\$ 681,51
1.12.10	C3653	SEINFRA	ADAPTADOR PVC P/ REGISTRO 25mm (3/4")	UN	37,00	R\$ 5,08	R\$ 6,34	R\$ 234,58
1.12.11	C3654	SEINFRA	ADAPTADOR PVC P/ REGISTRO 32mm (1")	UN	2,00	R\$ 6,23	R\$ 7,78	R\$ 15,56
1.12.12	C2497	SEINFRA	TORNEIRA DE BÓIA D= 20mm (3/4")	UN	1,00	R\$ 45,25	R\$ 56,51	R\$ 56,51
1.13	INSTALAÇÕES SANITÁRIAS							
1.13.1	C3586	SEINFRA	CAIXA SIFONADA 150X150X50cm COM GRELHA - PADRÃO POPULAR	UN	14,00	R\$ 59,56	R\$ 73,38	R\$ 1.041,32
1.13.2	C2093	SEINFRA	RALO SECO PVC RÍGIDO	UN	5,00	R\$ 56,00	R\$ 69,93	R\$ 349,65



IPUEIRAS

PLANILHA ORÇAMENTÁRIA

OBRA:	CONSTRUÇÃO DE UNIDADE BÁSICA DE SAÚDE NOS DISTRITOS MATRIZ E NOVA FÁTIMA, IPUEIRAS-CE	DATA:	BDI: 24,88%
DESCRIÇÃO:	CONSTRUÇÃO DE UNIDADE BÁSICA DE SAÚDE NOS DISTRITOS MATRIZ E NOVA FÁTIMA, IPUEIRAS-CE	FONTE	ORSE
		SEINFRA	202601
		SICRO NOVO	026.1 COM DESONERAÇÃO
		SINAPI	202610 COM DESONERAÇÃO
		Construção	202602 COM DESONERAÇÃO
		PROPRIA	0,00%
		PROPRIA	0,00%

ITEM	CÓDIGO	FONTE	DESCRIÇÃO	UNID.	QUANT.	PREÇO UNITÁRIO R\$	PREÇO COM BDI R\$	PREÇO TOTAL R\$
1.13.3	C2595	SEINFRA	TUBO PVC BRANCO P/ESGOTO D=40mm (1 1/2")	M	62,00	R\$ 17,97	R\$ 22,44	R\$ 1.391,28
1.13.4	C2596	SEINFRA	TUBO PVC BRANCO P/ESGOTO D=50mm (2")	M	85,00	R\$ 24,78	R\$ 30,95	R\$ 2.630,75
1.13.5	C2593	SEINFRA	TUBO PVC BRANCO P/ESGOTO D=100MM (4")	M	155,00	R\$ 42,14	R\$ 52,62	R\$ 8.156,10
1.13.6	C1550	SEINFRA	JOELHO PVC BRANCO P/ESGOTO D=100mm (4") - JUNTA C/ANÉIS	UN	33,00	R\$ 36,74	R\$ 45,88	R\$ 1.514,04
1.13.7	C1528	SEINFRA	JOELHO C/VISITA PVC P/ESG. D=100X50mm - JUNTA C/ANÉIS	UN	1,00	R\$ 51,99	R\$ 64,93	R\$ 64,93
1.13.8	C1761	SEINFRA	LUVA SIMPLES PVC BRANCO P/ESGOTO 50mm (2")	UN	28,00	R\$ 11,76	R\$ 14,69	R\$ 411,32
1.13.9	C1758	SEINFRA	LUVA SIMPLES PVC BRANCO P/ESGOTO 100mm (4")	UN	35,00	R\$ 24,80	R\$ 30,97	R\$ 1.083,95
1.13.10	C0680	SEINFRA	CAP (TAMPÃO) OU PLUG (BUJÃO) PVC P/ESGOTO D=50mm-SOLD.	UN	1,00	R\$ 7,04	R\$ 8,79	R\$ 8,79
1.13.11	C4822	SEINFRA	TERMINAL DE VENTILAÇÃO PVC 50MM	UN	6,00	R\$ 18,42	R\$ 23,00	R\$ 138,00
1.13.12	C2383	SEINFRA	TÊ PVC BRANCO P/ESGOTO D=75mm (3")-JUNTAS SOLD.	UN	3,00	R\$ 41,38	R\$ 51,88	R\$ 155,04
1.13.13	C2598	SEINFRA	TUBO PVC BRANCO P/ESGOTO D=75mm (3")	M	2,00	R\$ 38,23	R\$ 47,74	R\$ 95,48
1.13.14	C1762	SEINFRA	LUVA SIMPLES PVC BRANCO P/ESGOTO 75mm (3")	UN	1,00	R\$ 20,11	R\$ 25,11	R\$ 25,11
1.13.15	C0676	SEINFRA	CAP (TAMPÃO) OU PLUG (BUJÃO) PVC P/ESGOTO D=75mm - SOLD.	UN	1,00	R\$ 11,65	R\$ 14,55	R\$ 14,55
1.13.16	C4388	SEINFRA	JOELHO 45 PVC BRANCO PARA ESGOTO D=40mm (1 1/4")	UN	87,00	R\$ 19,65	R\$ 24,54	R\$ 2.134,98
1.13.17	C4688	SEINFRA	JOELHO 45 PVC BRANCO PARA ESGOTO D=50mm (2")	UN	28,00	R\$ 21,56	R\$ 26,92	R\$ 753,76
1.13.18	C2360	SEINFRA	TÊ PVC BRANCO P/ESGOTO D=50mm (2") - JUNTA C/ANÉIS	UN	20,00	R\$ 27,88	R\$ 34,82	R\$ 696,40
1.13.19	C1582	SEINFRA	JUNÇÃO SIMPLES DE REDUÇÃO PVC P/ESGOTO 100X50mm(4"X2")	UN	6,00	R\$ 48,64	R\$ 60,74	R\$ 364,44
1.13.20	C1761	SEINFRA	LUVA SIMPLES PVC BRANCO P/ESGOTO 50mm (2")	UN	22,00	R\$ 11,76	R\$ 14,69	R\$ 323,18
1.13.21	C1758	SEINFRA	LUVA SIMPLES PVC BRANCO P/ESGOTO 100mm (4")	UN	6,00	R\$ 24,80	R\$ 30,97	R\$ 185,82
1.13.22	C5050	SEINFRA	CAIXA DE GORDURA EM PVC, COM CESTO 18L	UN	2,00	R\$ 326,38	R\$ 407,58	R\$ 815,16



IPUEIRAS

PLANILHA ORÇAMENTÁRIA

OBRA:	CONSTRUÇÃO DE UNIDADE BÁSICA DE SAÚDE NOS DISTRITOS MATRIZ E NOVA FÁTIMA, IPUEIRAS-CE		DATA:		BDI: 24,88%	
	DESCRIÇÃO:	CONSTRUÇÃO DE UNIDADE BÁSICA DE SAÚDE NOS DISTRITOS MATRIZ E NOVA FÁTIMA, IPUEIRAS-CE	FONTE	VERBA	HORA	MEB
			ORSE	202601	111,81%	89,72%
			SEINFRA	028.1 COM DESONERAÇÃO	84,44%	47,48%
			SICRO NOVO	202610 COM DESONERAÇÃO	-	-
			SINAPI	202602 COM DESONERAÇÃO	96,71%	59,74%
			Correção de Índice	PRÓPRIA	0,00%	0,00%

ITEM	CÓDIGO	FONTE	DESCRIÇÃO	UNID.	QUANT.	PREÇO UNITÁRIO R\$	PREÇO COM BDI R\$	PREÇO TOTAL R\$
1.13.23	C2832	SEINFRA	FOSSA SÉPTICA E SUMIDOURO EM ALVENARIA	UN	1,00	R\$ 4.497,57	R\$ 5.616,57	R\$ 5.616,57
1.13.24	C0606	SEINFRA	CAIXA DE INSPEÇÃO EM ALVENARIA - TAMPA DE CONCRETO ESP. = 5cm	M2	4,68	R\$ 222,28	R\$ 277,58	R\$ 1.299,07
1.14	LOUÇAS, METAIS E ACESSÓRIOS							R\$ 27.744,41
1.14.1	C0348	SEINFRA	BACIA DE LOUÇA BRANCA C/CAIXA ACOPLADA	UN	7,00	R\$ 661,55	R\$ 826,14	R\$ 5.782,98
1.14.2	C0986	SEINFRA	CUBA DE LOUÇA DE EMBUTIR C/ TORNEIRA E ACESSÓRIOS	UN	14,00	R\$ 463,18	R\$ 578,42	R\$ 8.097,88
1.14.3	C3017	SEINFRA	PIA DE AÇO INOX (1.20x0.60)m C/ 1 CUBA E ACESSÓRIOS	UN	7,00	R\$ 729,79	R\$ 911,36	R\$ 6.379,52
1.14.4	C4671	SEINFRA	SABONETEIRA METÁLICA	UN	7,00	R\$ 44,52	R\$ 55,60	R\$ 389,20
1.14.5	C4670	SEINFRA	PORTA PAPEL METÁLICO	UN	7,00	R\$ 34,26	R\$ 42,78	R\$ 299,46
1.14.6	C1151	SEINFRA	DUCHA P/ WC CROMADO (INSTALADO)	UN	7,00	R\$ 72,80	R\$ 90,91	R\$ 636,37
1.14.7	C2311	SEINFRA	TANQUE DE AÇO INOXIDÁVEL	UN	2,00	R\$ 744,44	R\$ 929,66	R\$ 1.859,32
1.14.8	C1898	SEINFRA	PEÇAS DE APOIO DEFICIENTES C/TUBO INOX PWC'S	M	9,00	R\$ 195,90	R\$ 244,64	R\$ 2.201,76
1.14.9	C4835	SEINFRA	ESPELHO CRISTAL, ESPESSURA 4MM, COM PARAFUSOS DE FIXAÇÃO, SEM MOLDURA	M2	3,20	R\$ 524,98	R\$ 655,60	R\$ 2.097,92
1.15	REVESTIMENTOS							R\$ 135.466,50
1.15.1	C0776	SEINFRA	CHAPISCO C/ ARGAMASSA DE CIMENTO E AREIA S/PENEIRAR TRAÇO 1:3 ESP = 5mm P/ PAREDE	M2	1.598,18	R\$ 7,42	R\$ 9,27	R\$ 14.815,13
1.15.2	C3029	SEINFRA	EMBOÇO C/ ARGAMASSA DE CIMENTO E AREIA PENEIRADA, TRAÇO 1:4	M2	275,00	R\$ 44,77	R\$ 55,91	R\$ 15.375,25
1.15.3	C3409	SEINFRA	REBOCO C/ ARGAMASSA DE CIMENTO E AREIA S/ PENEIRAR, TRAÇO 1:4	M2	1.323,18	R\$ 39,21	R\$ 48,97	R\$ 64.796,12
1.15.4	C4445	SEINFRA	CERÂMICA ESMALTADA RETIFICADA C/ ARG. PRÉ-FABRICADA ACIMA DE 30x30cm (900cm²) - PEI-5/PEI-4 - P/ PAREDE	M2	275,00	R\$ 108,24	R\$ 135,17	R\$ 37.171,75
1.15.5	C1123	SEINFRA	REJUNTAMENTO C/ ARG. PRÉ-FABRICADA, JUNTA ATÉ 2mm EM CERÂMICA, ACIMA DE 30x30 cm (900 cm²) E PORCELANATOS (PAREDE/PISO)	M2	275,00	R\$ 9,63	R\$ 12,05	R\$ 3.308,25
1.16	PISOS							R\$ 139.110,31
1.16.1	C1607	SEINFRA	LASTRO DE CONCRETO IMPERMEABILIZADO E=6CM	M2	342,46	R\$ 57,40	R\$ 71,68	R\$ 24.547,53



IPUEIRAS

PLANILHA ORÇAMENTÁRIA

OBRA:	CONSTRUÇÃO DE UNIDADE BÁSICA DE SAÚDE NOS DISTRITOS MATRIZ E NOVA FÁTIMA, IPUEIRAS-CE				DATA:		BDI: 24,88%	
	DESCRIÇÃO:	FONTE	VERSÃO	HORA	MES	ORSE	202601	111,61%
		SEINFRA	028.1 COM DESONERAÇÃO	84,44%	47,45%	SICRO NOVO	202510 COM DESONERAÇÃO	59,74%
		SINAPI	202602 COM DESONERAÇÃO	98,71%	0,00%	PROFRIA	0,00%	0,00%

ITEM	CÓDIGO	FONTE	DESCRIÇÃO	UNID.	QUANT.	PREÇO UNITÁRIO R\$	PREÇO COM BDI R\$	PREÇO TOTAL R\$
1.16.2	C2181	SEINFRA	REGULARIZAÇÃO DE BASE C/ ARGAMASSA CIMENTO E AREIA S/ PENEIRAR, TRAÇO 1:3 - ESP= 3cm	M2	342,46	R\$ 29,60	R\$ 36,96	R\$ 12.657,32
1.16.3	C3001	SEINFRA	CERÂMICA ESMALTADA RETIFICADA C/ ARG. PRÉ-FABRICADA ACIMA DE 30x30 cm (900 cm²) - PEI-5/PEI-4 - P/ PISO	M2	334,30	R\$ 103,12	R\$ 128,78	R\$ 43.051,15
1.16.4	C1427	SEINFRA	REJUNTAMENTO C/ ARG. PRÉ-FABRICADA, JUNTA ENTRE 2mm E 6mm EM CERÂMICA, ACIMA DE 30x30 cm (900 cm²) E PORCELANATOS (PAREDE/PISO)	M2	334,30	R\$ 11,30	R\$ 14,11	R\$ 4.716,97
1.16.5	C3410	SEINFRA	CALÇADA DE PROTEÇÃO EM CIMENTADO C/ BASE DE CONCRETO	M2	87,14	R\$ 294,38	R\$ 367,62	R\$ 32.034,41
1.16.6	C1923	SEINFRA	PISO PRÉ-MOLDADO ARTICULADO E INTERTRAVADO DE 16 FACES - e = 4,5 cm P/ PASSEIO	M2	60,00	R\$ 71,51	R\$ 89,30	R\$ 5.358,00
1.16.7	C0368	SEINFRA	BANQUETA/ MEIO FIO DE CONCRETO P/ VIAS URBANAS (1,00x0,35x0,15m)	M	34,00	R\$ 61,44	R\$ 76,73	R\$ 2.608,82
1.16.8	105002	SINAPI	RAMPA DE ACESSIBILIDADE EM CONCRETO MOLDADO IN LOCO, EM CALÇADA NOVA COM LARGURA MAIOR OU IGUAL A 3,00 M, FCK 25MPA, COM PISO PODOTÁTIL. AF_03/2024	UN	1,00	R\$ 765,52	R\$ 955,98	R\$ 955,98
1.16.9	C2284	SEINFRA	SOLEIRA DE GRANITO L= 15cm	M	24,70	R\$ 95,24	R\$ 118,94	R\$ 2.937,82
1.16.10	S10234	ORSE	Grama esmeralda em placas, fornecimento e plantio	m2	226,65	R\$ 36,19	R\$ 45,19	R\$ 10.242,31
1.17	ESQUADRIAS							R\$ 85.008,79
1.17.1	C4513	SEINFRA	JANELA EM ALUMÍNIO ANODIZADO NATURAL/FOSCO, DE CORRER, SEM BANDEIROLA E/OU PEITORIL, SEM VIDRO - FORNECIMENTO E MONTAGEM	M2	22,72	R\$ 311,95	R\$ 389,56	R\$ 8.850,80
1.17.2	C2674	SEINFRA	VIDRO COMUM FUMÊ EM CAIXILHOS C/MASSA E= 5mm, COLOCADO	M2	22,72	R\$ 258,24	R\$ 322,49	R\$ 7.326,97
1.17.3	C1987	SEINFRA	PORTA INTERNA DE CEDRO LISA COMPLETA UMA FOLHA (0,80X 2,10)m	UN	9,00	R\$ 1.002,81	R\$ 1.252,31	R\$ 11.270,79
1.17.4	C1988	SEINFRA	PORTA INTERNA DE CEDRO LISA COMPLETA UMA FOLHA (0,90X 2,10)m	UN	12,00	R\$ 1.052,89	R\$ 1.314,85	R\$ 15.778,20
1.17.5	C1989	SEINFRA	PORTA INTERNA DE CEDRO LISA COMPLETA UMA FOLHA (1,00X 2,10)m	UN	2,00	R\$ 1.075,58	R\$ 1.343,18	R\$ 2.686,36
1.17.6	C1967	SEINFRA	PORTA DE ALUMÍNIO ANODIZADO COMPACTA	M2	2,10	R\$ 640,10	R\$ 799,36	R\$ 1.678,66
1.17.7	C3733	SEINFRA	PORTÃO DE ALUMÍNIO ANODIZADO NATURAL, FECHAMENTO TOTAL C/ LAMBRI BOLA E CORREDIÇO (FORNECIMENTO E MONTAGEM)	M2	7,50	R\$ 485,06	R\$ 605,74	R\$ 4.543,05
1.17.8	C1968	SEINFRA	PORTA DE ALUMÍNIO C/VIDRO CRISTAL TEMPERADO	M2	8,75	R\$ 447,85	R\$ 559,18	R\$ 4.893,70
1.17.9	C4726	SEINFRA	CERCA/GRADIL NYLOFOR H=2,03M, MALHA 5 X 20CM - FIO 5,00MM, COM FIXADORES DE POLIAMIDA EM POSTE 40 x 60 MM CHUMBADOS EM BASE DE CONCRETO (EXCLUSIVE ESTA), REVESTIDOS EM POLIESTER POR PROCESSO DE PINTURA ELETROSTÁTICA (GRADIL E POSTE), NAS CORES VERDE OU BRANCA - FORNECIMENTO E INSTALAÇÃO	M	23,45	R\$ 377,59	R\$ 471,53	R\$ 11.057,38



IPUEIRAS

PLANILHA ORÇAMENTÁRIA

OBRA:	CONSTRUÇÃO DE UNIDADE BÁSICA DE SAÚDE NOS DISTRITOS MATRIZ E NOVA FÁTIMA, IPUEIRAS-CE	DATA:	BDI:	24,88%
DESCRIÇÃO:	CONSTRUÇÃO DE UNIDADE BÁSICA DE SAÚDE NOS DISTRITOS MATRIZ E NOVA FÁTIMA, IPUEIRAS-CE	FONTE	VERSÃO	HORA
		ORSE	202801	111,51%
		SEINFRA	028.1 COM DESONERAÇÃO	90,72%
		SICRO NOVO	2023/10 COM DESONERAÇÃO	84,44%
		SINAPI	2026/02 COM DESONERAÇÃO	47,45%
		Composições Próprias		99,71%
				99,74%
				0,00%
				0,00%

ITEM	CÓDIGO	FONTE	DESCRIÇÃO	UNID.	QUANT.	PREÇO UNITÁRIO R\$	PREÇO COM BDI R\$	PREÇO TOTAL R\$
1.17.10	C4557	SEINFRA	PORTÃO DESLIZANTE NYLOFOR, COMPOSTO DE QUADRO, PAINÉIS E ACESSÓRIOS COM PINTURA ELETROSTÁTICA COM TINTA POLIESTER, NAS CORES VERDE OU BRANCA, COM POSTE EM AÇO REVESTIDO, COR VERDE OU BRANCA - FORNECIMENTO E MONTAGEM	M2	15,75	R\$ 630,91	R\$ 787,88	R\$ 12.409,11
1.17.11	C1869	SEINFRA	PEITORIL DE GRANITO L= 15 cm	M	37,95	R\$ 95,24	R\$ 118,94	R\$ 4.513,77
1.18	PINTURA							R\$ 71.284,78
1.18.1	C1208	SEINFRA	EMASSAMENTO DE PAREDES INTERNAS 2 DEMÃOS C/MASSA DE PVA	M2	1.275,82	R\$ 12,83	R\$ 16,02	R\$ 20.454,66
1.18.2	C1615	SEINFRA	LATEX DUAS DEMÃOS EM PAREDES INTERNAS S/MASSA	M2	1.275,82	R\$ 21,07	R\$ 26,31	R\$ 33.593,13
1.18.3	C1207	SEINFRA	EMASSAMENTO DE PAREDES EXTERNAS 2 DEMÃOS C/MASSA ACRÍLICA	M2	353,00	R\$ 16,25	R\$ 20,29	R\$ 7.162,37
1.18.4	C1614	SEINFRA	LATEX DUAS DEMÃOS EM PAREDES EXTERNAS S/MASSA	M2	353,00	R\$ 22,85	R\$ 28,54	R\$ 10.074,62
1.19	SERVIÇOS COMPLEMENTARES							R\$ 4.034,18
1.19.1	C1625	SEINFRA	LIMPEZA DE PISOS E REVESTIMENTOS	M2	342,46	R\$ 9,43	R\$ 11,78	R\$ 4.034,18
2	UBS NOVA FÁTIMA							R\$ 1.213.079,89
2.1	ADMINISTRAÇÃO LOCAL DE OBRA							R\$ 45.378,00
2.1.1	COMP-PROP-0010	Composições Próprias	ADMINISTRAÇÃO DE OBRA - 3,49%	%	100,00	R\$ 363,37	R\$ 453,78	R\$ 45.378,00
2.2	MONTAGEM DO CANTEIRO DE OBRAS							R\$ 17.806,27
2.2.1	C2851	SEINFRA	INSTALAÇÕES PROVISÓRIAS DE ÁGUA	UN	1,00	R\$ 1.343,32	R\$ 1.677,54	R\$ 1.677,54
2.2.2	C2850	SEINFRA	INSTALAÇÕES PROVISÓRIAS DE LUZ, FORÇA, TELEFONE E LÓGICA	UN	1,00	R\$ 1.676,69	R\$ 2.093,85	R\$ 2.093,85
2.2.3	C5208	SEINFRA	LOCAÇÃO DE BANHEIRO QUÍMICO - INCLUSO TRANSPORTE, INSTALAÇÃO E MANUTENÇÃO	UNXMS	10,00	R\$ 950,00	R\$ 1.186,36	R\$ 11.863,60
2.2.4	C0368	SEINFRA	BARRACÃO ABERTO	M2	12,00	R\$ 144,89	R\$ 180,94	R\$ 2.171,28
2.3	SERVIÇOS PRELIMINARES							R\$ 7.917,09
2.3.1	C2102	SEINFRA	RASPAGEM E LIMPEZA DO TERRENO	M2	600,00	R\$ 4,62	R\$ 5,77	R\$ 3.462,00

PLANILHA ORÇAMENTÁRIA

OBRA:	CONSTRUÇÃO DE UNIDADE BÁSICA DE SAÚDE NOS DISTRITOS MATRIZ E NOVA FÁTIMA, IPUEIRAS-CE				DATA:	BDI: 24,88%	
DESCRIÇÃO:	CONSTRUÇÃO DE UNIDADE BÁSICA DE SAÚDE NOS DISTRITOS MATRIZ E NOVA FÁTIMA, IPUEIRAS-CE				PONTE	VERSÃO	HORA
					ORSE	202601	111,51%
					SEINFRA	026.1 COM DESONERAÇÃO	84,44%
					SICRO NOVO	202510 COM DESONERAÇÃO	47,48%
					SINAPI	202602 COM DESONERAÇÃO	98,71%
					Composição	PROPRIA	96,74%
					Plano		0,00%

ITEM	CÓDIGO	FONTE	DESCRIÇÃO	UNID.	QUANT.	PREÇO UNITÁRIO R\$	PREÇO COM BDI R\$	PREÇO TOTAL R\$
2.3.2	C1630	SEINFRA	LOCAÇÃO DA OBRA - EXECUÇÃO DE GABARITO	M2	345,00	R\$ 7,15	R\$ 8,93	R\$ 3.080,85
2.3.3	C1937	SEINFRA	PLACAS PADRÃO DE OBRA	M2	6,00	R\$ 183,41	R\$ 229,04	R\$ 1.374,24
2.4	MOVIMENTO DE TERRA							
2.4.1	C2784	SEINFRA	ESCAVAÇÃO MANUAL SOLO DE 1A.CAT. PROF. ATÉ 1.50m	M3	55,71	R\$ 48,92	R\$ 61,09	R\$ 3.403,32
2.4.2	C2820	SEINFRA	REATERRO C/COMPACTAÇÃO MECÂNICA, E CONTROLE, MATERIAL DA VALA	M3	41,71	R\$ 27,47	R\$ 34,30	R\$ 1.430,65
2.4.3	C0328	SEINFRA	ATERRO C/COMPACTAÇÃO MECÂNICA E CONTROLE, MAT. DE AQUISIÇÃO	M3	75,90	R\$ 104,47	R\$ 130,46	R\$ 9.901,91
2.4.4	C0707	SEINFRA	CARGA MANUAL DE TERRA EM CAMINHÃO BASCULANTE	M3	19,60	R\$ 23,65	R\$ 29,53	R\$ 578,79
2.4.5	C2533	SEINFRA	TRANSPORTE DE MATERIAL, EXCETO ROCHA EM CAMINHÃO ATÉ 5 KM	M3	19,60	R\$ 32,17	R\$ 40,17	R\$ 787,33
2.5	ARRIMO E ATERRO DO TERRENO							
2.5.1	S07407	ORSE	Forma plana para vigas, em compensado plastificado de 12mm, 05 usos, inclusive escoramento	m2	200,00	R\$ 61,28	R\$ 76,53	R\$ 15.306,00
2.5.2	C3345	SEINFRA	ALVENARIA DE PEDRA ARGAMASSADA (TRAÇO 1:3) C/AGREGADOS ADQUIRIDOS	M3	100,00	R\$ 569,65	R\$ 711,38	R\$ 71.138,00
2.5.3	C0330	SEINFRA	ATERRO C/COMPACTAÇÃO MANUAL S/CONTROLE, MAT. C/AQUISIÇÃO	M3	288,56	R\$ 108,38	R\$ 135,34	R\$ 39.053,71
2.6	ESTRUTURA DE CONCRETO ARMADO							
2.6.1	INFRAESTRUTURA							
2.6.1.1	SAPATAS							
2.6.1.1.1	C1611	SEINFRA	LASTRO DE CONCRETO REGULARIZADO ESP.= 5CM	M2	27,65	R\$ 45,88	R\$ 57,29	R\$ 1.584,07
2.6.1.1.2	C0217	SEINFRA	ARMADURA CA-60 FINA D=3,40 A 6,40mm	KG	47,70	R\$ 12,09	R\$ 15,10	R\$ 720,27
2.6.1.1.3	C0216	SEINFRA	ARMADURA CA-50A MÉDIA D= 6,3 A 10,0mm	KG	431,50	R\$ 11,96	R\$ 14,94	R\$ 6.446,61
2.6.1.1.4	C0843	SEINFRA	CONCRETO P/VIBR., FCK 25 MPa COM AGREGADO ADQUIRIDO	M3	6,97	R\$ 533,00	R\$ 665,61	R\$ 4.639,30
2.6.1.1.5	C1604	SEINFRA	LANÇAMENTO E APLICAÇÃO DE CONCRETO S/ELEVAÇÃO	M3	6,97	R\$ 159,08	R\$ 198,66	R\$ 1.384,66



IPUEIRAS

PLANILHA ORÇAMENTÁRIA

OBRA:	CONSTRUÇÃO DE UNIDADE BÁSICA DE SAÚDE NOS DISTRITOS MATRIZ E NOVA FATIMA, IPUEIRAS-CE	DATA:	24.08.20
DESCRIÇÃO:	CONSTRUÇÃO DE UNIDADE BÁSICA DE SAÚDE NOS DISTRITOS MATRIZ E NOVA FATIMA, IPUEIRAS-CE	VERBAO	202801
		ORSE	111,81%
		SEINFRA	028.1 COM DESONERAÇÃO
		SICRO NOVO	2026/10 COM DESONERAÇÃO
		SINAPI	2026/02 COM DESONERAÇÃO
		Compartilhada	98,71%
		PRÓPRIA	58,74%
			0,00%

ITEM	CÓDIGO	FONTE	DESCRIÇÃO	UNID.	QUANT.	PREÇO UNITÁRIO R\$	PREÇO COM BDI R\$	PREÇO TOTAL R\$
2.6.1.1.6	C1399	SEINFRA	FORMA PLANA CHAPA COMPENSADA PLASTIFICADA, ESP. = 12mm UTIL. 5X	M2	20,29	R\$ 123,56	R\$ 154,30	R\$ 3.130,75
2.6.1.2	VIGAS BALDRAMES							
2.6.1.2.1	C1611	SEINFRA	LASTRO DE CONCRETO REGULARIZADO ESP. = 5CM	M2	39,17	R\$ 45,88	R\$ 57,29	R\$ 2.244,05
2.6.1.2.2	C0217	SEINFRA	ARMADURA CA-60 FINA D=3,40 A 6,40mm	KG	272,40	R\$ 12,09	R\$ 15,10	R\$ 4.113,24
2.6.1.2.3	C0216	SEINFRA	ARMADURA CA-50A MÉDIA D= 6,3 A 10,0mm	KG	481,00	R\$ 11,96	R\$ 14,94	R\$ 6.887,34
2.6.1.2.4	C0843	SEINFRA	CONCRETO P/VIBR., FCK 25 MPa COM AGREGADO ADQUIRIDO	M3	7,07	R\$ 533,00	R\$ 665,61	R\$ 4.705,86
2.6.1.2.5	C1604	SEINFRA	LANÇAMENTO E APLICAÇÃO DE CONCRETO S/ ELEVAÇÃO	M3	7,07	R\$ 159,08	R\$ 198,66	R\$ 1.404,53
2.6.1.2.6	C1399	SEINFRA	FORMA PLANA CHAPA COMPENSADA PLASTIFICADA, ESP. = 12mm UTIL. 5X	M2	47,04	R\$ 123,56	R\$ 154,30	R\$ 7.258,27
2.6.2	SUPERESTRUTURA							
2.6.2.1	PILARES							
2.6.2.1.1	C0217	SEINFRA	ARMADURA CA-60 FINA D=3,40 A 6,40mm	KG	119,30	R\$ 12,09	R\$ 15,10	R\$ 1.801,43
2.6.2.1.2	C0216	SEINFRA	ARMADURA CA-50A MÉDIA D= 6,3 A 10,0mm	KG	370,60	R\$ 11,96	R\$ 14,94	R\$ 5.536,76
2.6.2.1.3	C0843	SEINFRA	CONCRETO P/VIBR., FCK 25 MPa COM AGREGADO ADQUIRIDO	M3	4,58	R\$ 533,00	R\$ 665,61	R\$ 3.048,49
2.6.2.1.4	C1604	SEINFRA	LANÇAMENTO E APLICAÇÃO DE CONCRETO S/ ELEVAÇÃO	M3	4,58	R\$ 159,08	R\$ 198,66	R\$ 909,86
2.6.2.1.5	C1399	SEINFRA	FORMA PLANA CHAPA COMPENSADA PLASTIFICADA, ESP. = 12mm UTIL. 5X	M2	32,90	R\$ 123,56	R\$ 154,30	R\$ 5.076,47
2.6.2.2	VIGAS							
2.6.2.2.1	C0217	SEINFRA	ARMADURA CA-60 FINA D=3,40 A 6,40mm	KG	214,70	R\$ 12,09	R\$ 15,10	R\$ 3.241,97
2.6.2.2.2	C0216	SEINFRA	ARMADURA CA-50A MÉDIA D= 6,3 A 10,0mm	KG	523,00	R\$ 11,96	R\$ 14,94	R\$ 7.813,62
2.6.2.2.3	C0215	SEINFRA	ARMADURA CA-50A GROSSA D= 12,5 A 25,0mm	KG	85,70	R\$ 12,99	R\$ 16,22	R\$ 1.390,05
2.6.2.2.4	C0843	SEINFRA	CONCRETO P/VIBR., FCK 25 MPa COM AGREGADO ADQUIRIDO	M3	9,49	R\$ 533,00	R\$ 665,61	R\$ 6.316,64



IPUEIRAS

PLANILHA ORÇAMENTÁRIA

OBRA:	CONSTRUÇÃO DE UNIDADE BÁSICA DE SAÚDE NOS DISTRITOS MATRIZ E NOVA FÁTIMA, IPUEIRAS-CE		DATA:	24.08.2024	
DESCRIÇÃO:	CONSTRUÇÃO DE UNIDADE BÁSICA DE SAÚDE NOS DISTRITOS MATRIZ E NOVA FÁTIMA, IPUEIRAS-CE		FONTE	VERSÃO	BDI
			ORSE	202801	111,51%
			SEINFRA	008.1 COM DESONERAÇÃO	94,44%
			SICRO NOVO	2025/10 COM DESONERAÇÃO	47,48%
			SINAPI	202802 COM DESONERAÇÃO	98,71%
			PROPRIA	PROPRIA	0,00%

ITEM	CÓDIGO	FONTE	DESCRIÇÃO	UNID.	QUANT.	PREÇO UNITÁRIO R\$	PREÇO COM BDI R\$	PREÇO TOTAL R\$
2.6.2.2.5	C1604	SEINFRA	LANÇAMENTO E APLICAÇÃO DE CONCRETO S/ ELEVAÇÃO	M3	9,49	R\$ 159,08	R\$ 198,66	R\$ 1.885,28
2.6.2.2.6	C1399	SEINFRA	FORMA PLANA CHAPA COMPENSADA PLASTIFICADA, ESP. = 12mm UTIL. 5X	M2	41,28	R\$ 123,56	R\$ 154,30	R\$ 6.369,50
2.6.2.3	LAJES							
2.6.2.3.1	C4458	SEINFRA	LAJE PRÉ-FABRICADA TRELIÇADA P/ FÓRRO - VÃO ACIMA DE 4,81 m	M2	306,64	R\$ 176,96	R\$ 220,99	R\$ 67.764,37
2.6.2.3.2	C1271	SEINFRA	LOCAÇÃO MENSAL DE ESCORA METÁLICA P/VIGAS/LAJES	M2	306,64	R\$ 5,03	R\$ 6,28	R\$ 1.925,70
2.6.2.3.3	C0217	SEINFRA	ARMADURA CA-60 FINA D=3,40 A 6,40mm	KG	85,50	R\$ 12,09	R\$ 15,10	R\$ 1.291,05
2.6.2.3.4	C0216	SEINFRA	ARMADURA CA-50A MÉDIA D= 6,3 A 10,0mm	KG	376,20	R\$ 11,96	R\$ 14,94	R\$ 5.620,43
2.6.2.3.5	C0843	SEINFRA	CONCRETO P/VIBR., FCK 25 MPa COM AGREGADO ADQUIRIDO	M3	20,57	R\$ 533,00	R\$ 665,61	R\$ 13.691,60
2.6.2.3.6	C1604	SEINFRA	LANÇAMENTO E APLICAÇÃO DE CONCRETO S/ ELEVAÇÃO	M3	20,57	R\$ 159,08	R\$ 198,66	R\$ 4.086,44
2.6.2.3.7	C1399	SEINFRA	FORMA PLANA CHAPA COMPENSADA PLASTIFICADA, ESP. = 12mm UTIL. 5X	M2	35,75	R\$ 123,56	R\$ 154,30	R\$ 5.516,23
2.7	IMPERMEABILIZAÇÕES							
2.7.1	C5013	SEINFRA	IMPERMEABILIZAÇÃO COM MANTA ASFÁLTICA, CLASSE B, ESTRUTURADA COM POLIESTER NÃO TECIDO, FACE EXPOSTA EM ALUMÍNIO, TIPO II, E=3MM	M2	57,72	R\$ 63,46	R\$ 79,25	R\$ 4.574,31
2.7.2	C2843	SEINFRA	IMPERMEABILIZAÇÃO C/ EMULSÃO ASFÁLTICA CONSUMO 2kg/m²	M2	462,15	R\$ 40,18	R\$ 50,18	R\$ 23.190,69
2.8	ALVENARIAS E FECHAMENTOS							
2.8.1	C0073	SEINFRA	ALVENARIA DE TIJOLO CERÂMICO FURADO (9x19x19)cm C/ARGAMASSA MISTA DE CAL HIDRATADA ESP = 10cm (1:2:8)	M2	799,09	R\$ 62,98	R\$ 78,65	R\$ 62.848,43
2.8.2	C2666	SEINFRA	VERGA RETA DE CONCRETO ARMADO	M3	2,65	R\$ 1.808,40	R\$ 2.258,33	R\$ 5.984,57
2.8.3	C1807	SEINFRA	MURO CONTORNO DE ALVENARIA E CONCRETO (PILAR+CINTA) REBOCADO, COM PINTURA	M2	143,75	R\$ 315,99	R\$ 394,61	R\$ 56.725,19
2.8.4	C4592	SEINFRA	ALVENARIA DE EMBASAMENTO EM TIJOLO CERÂMICO FURADO C/ ARGAMASSA CIMENTO E AREIA 1:4	M3	2,70	R\$ 663,36	R\$ 832,40	R\$ 2.236,68
2.8.5	C0074	SEINFRA	ALVENARIA DE TIJOLO CERÂMICO FURADO (9x19x19)cm C/ARGAMASSA MISTA DE CAL HIDRATADA ESP=20 cm	M2	9,38	R\$ 108,91	R\$ 136,01	R\$ 1.275,77
2.8.6	C0773	SEINFRA	CHAPIM PRÉ-MOLDADO DE CONCRETO	M2	44,21	R\$ 136,66	R\$ 170,66	R\$ 7.544,88



IPUEIRAS

PLANILHA ORÇAMENTÁRIA

OBRA:	CONSTRUÇÃO DE UNIDADE BÁSICA DE SAÚDE NOS DISTRITOS MATRIZ E NOVA FÁTIMA, IPUEIRAS-CE										DATA :	BDI : 24,88%		
DESCRIÇÃO:	CONSTRUÇÃO DE UNIDADE BÁSICA DE SAÚDE NOS DISTRITOS MATRIZ E NOVA FÁTIMA, IPUEIRAS-CE										FONTE	VERSÃO	HORA	MES
											ORSE	2026/01	111,51%	89,72%
											SEINFRA	028.1 COM DESONERAÇÃO	84,44%	47,48%
											SICRO NOVO	2026/10 COM DESONERAÇÃO	-	-
											SINAPI	2026/02 COM DESONERAÇÃO	98,71%	58,74%
											Conexões e Instalações Próprias	PRÓPRIA	0,00%	0,00%

ITEM	CÓDIGO	FONTE	DESCRIÇÃO	UNID.	QUANT.	PREÇO UNITÁRIO R\$	PREÇO COM BDI R\$	PREÇO TOTAL R\$
2.9	COBERTURA							
2.9.1	C4511	SEINFRA	ESTRUTURA DE MADEIRA P/ TELHAS ONDULADAS DE FIBROCIMENTO, ALUMÍNIO OU PLÁSTICAS, APOIADA SOBRE PAREDES E/OU LAJES DE FORRO	M2	327,79	R\$ 73,23	R\$ 91,45	R\$ 29.976,40
2.9.2	COMP-PROP-007	Composições Próprias	TELHA DE PVC RAWA (6 ONDAS)	M2	300,18	R\$ 131,30	R\$ 163,97	R\$ 49.220,51
2.9.3	C2249	SEINFRA	RUFO DE CHAPA GALVANIZADA 26 DESENVOLVIMENTO 33cm	M	81,35	R\$ 38,20	R\$ 47,70	R\$ 3.880,40
2.9.4	C2453	SEINFRA	TELHA TRANSPARENTE ONDULADA	M2	56,94	R\$ 72,92	R\$ 91,06	R\$ 5.184,96
2.10	SISTEMAS DE DRENAGEM							
2.10.1	C2593	SEINFRA	TUBO PVC BRANCO P/ESGOTO D=100MM (4")	M	18,00	R\$ 42,14	R\$ 52,62	R\$ 947,16
2.10.2	C1549	SEINFRA	JOELHO PVC BRANCO P/ESGOTO D=100mm (4")	UN	4,00	R\$ 36,03	R\$ 44,99	R\$ 179,96
2.10.3	C1438	SEINFRA	GRELHA HEMISFÉRICA FERRO FUNDIDO D=80mm (3")	UN	4,00	R\$ 70,89	R\$ 88,53	R\$ 354,12
2.11	INSTALAÇÕES ELÉTRICAS							
2.11.1	C3781	SEINFRA	MEDIÇÃO TRIFÁSICA INSTALADA EM MURO - SAÍDA SUBTRRÂNEA	UN	1,00	R\$ 2.950,72	R\$ 3.684,86	R\$ 3.684,86
2.11.2	C2069	SEINFRA	QUADRO DE DISTRIBUIÇÃO DE LUZ EMBUTIR ATÉ 36 DIVISÕES 457X332X95mm, C/ BARRAMENTO	UN	1,00	R\$ 464,68	R\$ 580,29	R\$ 580,29
2.11.3	C1093	SEINFRA	DISJUNTOR MONOPOLAR EM QUADRO DE DISTRIBUIÇÃO 16A	UN	19,00	R\$ 24,06	R\$ 30,05	R\$ 570,95
2.11.4	C1095	SEINFRA	DISJUNTOR MONOPOLAR EM QUADRO DE DISTRIBUIÇÃO 20A	UN	2,00	R\$ 24,06	R\$ 30,05	R\$ 60,10
2.11.5	C1127	SEINFRA	DISJUNTOR TRIPOLAR EM QUADRO DE DISTRIBUIÇÃO 50A	UN	1,00	R\$ 99,06	R\$ 123,71	R\$ 123,71
2.11.6	C1184	SEINFRA	ELETRODUTO FLEXÍVEL, TIPO GARGANTA	M	332,00	R\$ 17,50	R\$ 21,85	R\$ 7.254,20
2.11.7	C2095	SEINFRA	RASGO EM ALVENARIA P/ TUBULAÇÕES D=15 A 25mm (1/2" A 1")	M	332,00	R\$ 7,12	R\$ 8,89	R\$ 2.951,48
2.11.8	C1239	SEINFRA	ENCHIMENTO DE RASGO C/ ARGAMASSA DIAM. = 15 A 25mm (1/2" A 1")	M	332,00	R\$ 5,52	R\$ 6,89	R\$ 2.287,48
2.11.9	C1196	SEINFRA	ELETRODUTO PVC ROSC. INCL. CONEXÕES D= 25mm (3/4")	M	10,00	R\$ 18,00	R\$ 22,48	R\$ 224,80
2.11.10	C4762	SEINFRA	CAIXA DE LIGAÇÃO PVC 4" X 2"	UN	75,00	R\$ 8,85	R\$ 11,05	R\$ 828,75



IPUEIRAS

PLANILHA ORÇAMENTÁRIA

OBRA:	CONSTRUÇÃO DE UNIDADE BÁSICA DE SAÚDE NOS DISTRITOS MATRIZ E NOVA FÁTIMA, IPUEIRAS-CE	DATA:	24.08.2024
DESCRIÇÃO:	CONSTRUÇÃO DE UNIDADE BÁSICA DE SAÚDE NOS DISTRITOS MATRIZ E NOVA FÁTIMA, IPUEIRAS-CE	FONTE	ORSE
		VERSÃO	202601
		ORSE	128.1 COM DESONERAÇÃO
		SEINFRA	202510 COM DESONERAÇÃO
		SICRO NOVO	202602 COM DESONERAÇÃO
		SINAPI	202602 COM DESONERAÇÃO
		Combinação	PRÓPRIA
		Proporção	0,00%
		MES	99,72%
		HORA	84,44%
		PREÇO	59,74%
		PREÇO	0,00%

ITEM	CÓDIGO	FONTE	DESCRIÇÃO	UNID.	QUANT.	PREÇO UNITÁRIO R\$	PREÇO UNIT COM BDI R\$	PREÇO TOTAL R\$
2.11.11	C4761	SEINFRA	CAIXA DE LIGAÇÃO PVC 4" X 4"	UN	51,00	R\$ 11,18	R\$ 13,96	R\$ 711,96
2.11.12	C1494	SEINFRA	INTERRUPTOR UMA TECLA SIMPLES 10A 250V	UN	2,00	R\$ 17,52	R\$ 21,88	R\$ 43,76
2.11.13	C1483	SEINFRA	INTERRUPTOR DUAS TECLAS SIMPLES E TOMADA 10A 250V	UN	1,00	R\$ 49,03	R\$ 61,23	R\$ 61,23
2.11.14	C1489	SEINFRA	INTERRUPTOR TRES TECLAS SIMPLES 10A 250V	UN	2,00	R\$ 43,63	R\$ 54,49	R\$ 108,98
2.11.15	C1479	SEINFRA	INTERRUPTOR DUAS TECLAS SIMPLES 10A 250V	UN	2,00	R\$ 30,90	R\$ 38,59	R\$ 77,18
2.11.16	C1496	SEINFRA	INTERRUPTOR UMA TECLA SIMPLES E TOMADA UNIVERSAL 10A 250V	UN	23,00	R\$ 34,29	R\$ 42,82	R\$ 984,86
2.11.17	C2484	SEINFRA	TOMADA 2 POLOS MAIS TERRA 20A 250V	UN	19,00	R\$ 23,28	R\$ 29,07	R\$ 552,33
2.11.18	C4792	SEINFRA	TOMADA DUPLA DE EMBUTIR 2P+T 10A-250V	UN	26,00	R\$ 28,50	R\$ 35,59	R\$ 925,34
2.11.19	C1374	SEINFRA	FIO ISOLADO PVC P/750V 2,5 MM2	M	1.690,00	R\$ 8,53	R\$ 8,15	R\$ 13.773,50
2.11.20	C1375	SEINFRA	FIO ISOLADO PVC P/750V 4MM2	M	390,00	R\$ 8,21	R\$ 10,25	R\$ 3.997,50
2.11.21	C1372	SEINFRA	FIO ISOLADO PVC P/750V 10MM2	M	62,00	R\$ 12,89	R\$ 16,10	R\$ 998,20
2.11.22	C0518	SEINFRA	CABO COBRE NU 16MM2	M	12,00	R\$ 23,88	R\$ 29,82	R\$ 357,84
2.11.23	C0326	SEINFRA	ATERRAMENTO COMPLETO C/ HASTE COPPERWELD 3/4"X 2,40M	UN	4,00	R\$ 324,91	R\$ 405,75	R\$ 1.623,00
2.11.24	S13158	ORSE	Luminária plafon (sobrepôr) 40 x 40 - 36 W - 6000K - G- Light ou similar	un	51,00	R\$ 227,79	R\$ 284,46	R\$ 14.507,46
2.12	INSTALAÇÕES HIDRÁULICAS							R\$ 11.729,23
2.12.1	C2625	SEINFRA	TUBO PVC SOLD. MARROM INCL.CONEXÕES D= 25mm(3/4")	M	150,00	R\$ 24,03	R\$ 30,01	R\$ 4.501,50
2.12.2	C2626	SEINFRA	TUBO PVC SOLD. MARROM INCL.CONEXÕES D= 32mm(1")	M	24,00	R\$ 32,10	R\$ 40,09	R\$ 962,16
2.12.3	C2627	SEINFRA	TUBO PVC SOLD. MARROM INCL.CONEXÕES D= 40mm (1 1/4")	M	35,00	R\$ 40,09	R\$ 50,06	R\$ 1.752,10
2.12.4	C0020	SEINFRA	ADAPTADOR PVC SOLD. FLANGES LIVRES P/CX. D'ÁGUA 25mm (3/4")	UN	7,00	R\$ 20,71	R\$ 25,86	R\$ 181,02
2.12.5	C0022	SEINFRA	ADAPTADOR PVC SOLD. FLANGES LIVRES P/CX. D'ÁGUA 40mm (1 1/4")	UN	2,00	R\$ 39,49	R\$ 49,32	R\$ 98,64



IPUEIRAS

PLANILHA ORÇAMENTÁRIA

OBRA:	CONSTRUÇÃO DE UNIDADE BÁSICA DE SAÚDE NOS DISTRITOS MATRIZ E NOVA FÁTIMA, IPUEIRAS-CE				DATA:		BDI: 24,88%	
DESCRIÇÃO:	CONSTRUÇÃO DE UNIDADE BÁSICA DE SAÚDE NOS DISTRITOS MATRIZ E NOVA FÁTIMA, IPUEIRAS-CE				FONTE	VERSÃO	NORA	MES
					ORSE	202601	111,51%	09/72%
					SEINFRA	028.1 COM DESONERAÇÃO	94,44%	47/48%
					SICRO NOVO	2026/10 COM DESONERAÇÃO		
					SINAPI	2026/02 COM DESONERAÇÃO	99,71%	59/74%
					CONSIDERAÇÃO	PROPRIA	0,00%	0,00%

ITEM	CÓDIGO	FONTE	DESCRIÇÃO	UNID.	QUANT.	PREÇO UNITÁRIO R\$	PREÇO COM BDI R\$	PREÇO TOTAL R\$
2.12.6	C2166	SEINFRA	REGISTRO DE GAVETA C/CANOPLA CROMADA D= 20mm (3/4")	UN	19,00	R\$ 110,31	R\$ 137,76	R\$ 2.617,44
2.12.7	C2845	SEINFRA	INST. DE HIDRÔMETRO E CAVALETE C/ CAIXA NO MURO P002 (CASO I)	UN	1,00	R\$ 69,88	R\$ 87,27	R\$ 87,27
2.12.8	C1528	SEINFRA	JOELHO 90 PVC SOLD./ROSCA. D= 25mmX3/4"	UN	37,00	R\$ 11,71	R\$ 14,82	R\$ 540,94
2.12.9	C3442	SEINFRA	CAIXA D'ÁGUA EM FYBERGLASS - CAP. 1000L	UN	1,00	R\$ 545,73	R\$ 681,51	R\$ 681,51
2.12.10	C3853	SEINFRA	ADAPTADOR PVC P/ REGISTRO 25mm (3/4")	UN	37,00	R\$ 5,08	R\$ 6,34	R\$ 234,58
2.12.11	C3854	SEINFRA	ADAPTADOR PVC P/ REGISTRO 32mm (1")	UN	2,00	R\$ 6,23	R\$ 7,78	R\$ 15,56
2.12.12	C2497	SEINFRA	TORNEIRA DE BÓIA D= 20mm (3/4")	UN	1,00	R\$ 45,25	R\$ 56,51	R\$ 56,51
2.13	INSTALAÇÕES SANITÁRIAS							
2.13.1	C3586	SEINFRA	CAIXA SIFONADA 150X150X50cm COM GRELHA - PADRÃO POPULAR	UN	14,00	R\$ 59,56	R\$ 74,38	R\$ 1.041,32
2.13.2	C2093	SEINFRA	RALO SECO PVC RÍGIDO	UN	5,00	R\$ 56,00	R\$ 69,93	R\$ 349,65
2.13.3	C2595	SEINFRA	TUBO PVC BRANCO P/ESGOTO D=40mm (1 1/2")	M	62,00	R\$ 17,97	R\$ 22,44	R\$ 1.391,28
2.13.4	C2596	SEINFRA	TUBO PVC BRANCO P/ESGOTO D=50mm (2")	M	85,00	R\$ 24,78	R\$ 30,95	R\$ 2.630,75
2.13.5	C2593	SEINFRA	TUBO PVC BRANCO P/ESGOTO D=100MM (4")	M	155,00	R\$ 42,14	R\$ 52,62	R\$ 8.156,10
2.13.6	C1550	SEINFRA	JOELHO PVC BRANCO P/ESGOTO D=100mm (4") - JUNTA C/ANÉIS	UN	33,00	R\$ 36,74	R\$ 45,88	R\$ 1.514,04
2.13.7	C1528	SEINFRA	JOELHO C/VISITA PVC P/ESG. D=100X50mm - JUNTA C/ANÉIS	UN	1,00	R\$ 51,99	R\$ 64,93	R\$ 64,93
2.13.8	C1761	SEINFRA	LUVA SIMPLES PVC BRANCO P/ESGOTO 50mm (2")	UN	28,00	R\$ 11,76	R\$ 14,69	R\$ 411,32
2.13.9	C1758	SEINFRA	LUVA SIMPLES PVC BRANCO P/ESGOTO 100mm (4")	UN	35,00	R\$ 24,80	R\$ 30,97	R\$ 1.083,95
2.13.10	C0680	SEINFRA	CAP (TAMPÃO) OU PLUG (BUJÃO) PVC P/ESGOTO D=50mm-SOLD.	UN	1,00	R\$ 7,04	R\$ 8,79	R\$ 8,79
2.13.11	C4822	SEINFRA	TERMINAL DE VENTILAÇÃO PVC 50MM	UN	6,00	R\$ 18,42	R\$ 23,00	R\$ 138,00
2.13.12	C2363	SEINFRA	TÊ PVC BRANCO P/ESGOTO D=75mm (3")-JUNTAS SOLD.	UN	3,00	R\$ 41,38	R\$ 51,68	R\$ 155,04
						R\$ 29.269,69		



IPUEIRAS

PLANILHA ORÇAMENTÁRIA

OBRA:	CONSTRUÇÃO DE UNIDADE BÁSICA DE SAÚDE NOS DISTRITOS MATRIZ E NOVA FÁTIMA, IPUEIRAS-CE	DATA:	BDI:	24,88%
DESCRIÇÃO:	CONSTRUÇÃO DE UNIDADE BÁSICA DE SAÚDE NOS DISTRITOS MATRIZ E NOVA FÁTIMA, IPUEIRAS-CE	FONTE	VERSÃO	MORA
		ORSE	202801	111,51%
		SEINFRA	026.1 COM DESONERAÇÃO	84,44%
		SICRO NOVO	2025/10 COM DESONERAÇÃO	47,48%
		SINAPI	2028/02 COM DESONERAÇÃO	98,71%
		Composição	PRÓPRIA	99,74%
		PREM		0,00%

ITEM	CÓDIGO	FONTE	DESCRIÇÃO	UNID.	QUANT.	PREÇO UNITÁRIO R\$	PREÇO COM BDI R\$	PREÇO TOTAL R\$
2.13.13	C2598	SEINFRA	TUBO PVC BRANCO P/ESGOTO D=75mm (3")	M	2,00	R\$ 38,23	R\$ 47,74	R\$ 95,48
2.13.14	C1762	SEINFRA	LUVA SIMPLES PVC BRANCO P/ESGOTO 75mm (3")	UN	1,00	R\$ 20,11	R\$ 25,11	R\$ 25,11
2.13.15	C0876	SEINFRA	CAP (TAMPÃO) OU PLUG (BUJÃO) PVC P/ESGOTO D=75mm - SOLD.	UN	1,00	R\$ 11,65	R\$ 14,55	R\$ 14,55
2.13.16	C4388	SEINFRA	JOELHO 45 PVC BRANCO PARA ESGOTO D=40mm (1 1/4")	UN	87,00	R\$ 19,65	R\$ 24,54	R\$ 2.134,98
2.13.17	C4668	SEINFRA	JOELHO 45 PVC BRANCO PARA ESGOTO D=50mm (2")	UN	28,00	R\$ 21,56	R\$ 26,92	R\$ 753,76
2.13.18	C2360	SEINFRA	TÊ PVC BRANCO P/ESGOTO D=50mm (2") - JUNTA C/ANÉIS	UN	20,00	R\$ 27,88	R\$ 34,82	R\$ 696,40
2.13.19	C1582	SEINFRA	JUNÇÃO SIMPLES DE REDUÇÃO PVC P/ESGOTO 100X50mm(4"X2")	UN	6,00	R\$ 48,64	R\$ 60,74	R\$ 364,44
2.13.20	C1761	SEINFRA	LUVA SIMPLES PVC BRANCO P/ESGOTO 50mm (2")	UN	22,00	R\$ 11,76	R\$ 14,69	R\$ 323,18
2.13.21	C1758	SEINFRA	LUVA SIMPLES PVC BRANCO P/ESGOTO 100mm (4")	UN	6,00	R\$ 24,80	R\$ 30,97	R\$ 185,82
2.13.22	C5050	SEINFRA	CAIXA DE GORDURA EM PVC, COM CESTO 18L	UN	2,00	R\$ 326,38	R\$ 407,58	R\$ 815,16
2.13.23	C2832	SEINFRA	FOSSA SÉPTICA E SUMIDOURO EM ALVENARIA	UN	1,00	R\$ 4.497,57	R\$ 5.616,57	R\$ 5.616,57
2.13.24	C0606	SEINFRA	CAIXA DE INSPEÇÃO EM ALVENARIA - TAMPA DE CONCRETO ESP. = 5cm	M2	4,68	R\$ 222,28	R\$ 277,58	R\$ 1.299,07
2.14	LOUÇAS, METAIS E ACESSÓRIOS							R\$ 27.744,41
2.14.1	C0348	SEINFRA	BACIA DE LOUÇA BRANCA C/CAIXA ACOPLADA	UN	7,00	R\$ 661,55	R\$ 826,14	R\$ 5.782,98
2.14.2	C0986	SEINFRA	CUBA DE LOUÇA DE EMBUTIR C/ TORNEIRA E ACESSÓRIOS	UN	14,00	R\$ 463,18	R\$ 578,42	R\$ 8.097,88
2.14.3	C3017	SEINFRA	PIA DE AÇO INOX (1.20x0.60)m C/ 1 CUBA E ACESSÓRIOS	UN	7,00	R\$ 729,79	R\$ 911,36	R\$ 6.379,52
2.14.4	C4671	SEINFRA	SABONETEIRA METÁLICA	UN	7,00	R\$ 44,52	R\$ 55,60	R\$ 389,20
2.14.5	C4670	SEINFRA	PORTA PAPEL METÁLICO	UN	7,00	R\$ 34,26	R\$ 42,78	R\$ 299,46
2.14.6	C1151	SEINFRA	DUCHA P/ WC CROMADO (INSTALADO)	UN	7,00	R\$ 72,80	R\$ 90,91	R\$ 636,37
2.14.7	C2311	SEINFRA	TANQUE DE AÇO INOXIDÁVEL	UN	2,00	R\$ 744,44	R\$ 929,66	R\$ 1.859,32



IPUEIRAS

PLANILHA ORÇAMENTÁRIA

OBRA: CONSTRUÇÃO DE UNIDADE BÁSICA DE SAÚDE NOS DISTRITOS MATRIZ E NOVA FATIMA, IPUEIRAS-CE

DESCRIÇÃO: CONSTRUÇÃO DE UNIDADE BÁSICA DE SAÚDE NOS DISTRITOS MATRIZ E NOVA FATIMA, IPUEIRAS-CE

DATA: BDI: 24,88%

FORTE	VERSÃO	HORA	MES
ORSE	202801	111,51%	98,72%
SEINFRA	028.1 COM DESONERAÇÃO	84,44%	47,40%
SICRO NOVO	2025/10 COM DESONERAÇÃO		
SINAPI	2028/02 COM DESONERAÇÃO	98,71%	59,74%
Comunicação	PRÓPRIA	0,00%	0,00%

ITEM	CÓDIGO	FONTE	DESCRIÇÃO	UNID.	QUANT.	PREÇO UNITÁRIO R\$	PREÇO COM BDI R\$	PREÇO TOTAL R\$
2.14.8	C1988	SEINFRA	PEÇAS DE APOIO DEFICIENTES C/TUBO INOX P/WC'S	M	9,00	R\$ 195,90	R\$ 244,64	R\$ 2.201,76
2.14.9	C4835	SEINFRA	ESPELHO CRISTAL, ESPESSURA 4MM, COM PARAFUSOS DE FIXAÇÃO, SEM MOLDURA	M2	3,20	R\$ 524,98	R\$ 655,60	R\$ 2.097,92
2.15	REVESTIMENTOS							
2.15.1	C0776	SEINFRA	CHAPISCO C/ ARGAMASSA DE CIMENTO E AREIA S/PENEIRAR TRAÇO 1:3 ESP. = 5mm P/ PAREDE	M2	1.598,18	R\$ 7,42	R\$ 9,27	R\$ 14.815,13
2.15.2	C3029	SEINFRA	EMBOÇO C/ ARGAMASSA DE CIMENTO E AREIA PENEIRADA, TRAÇO 1:4	M2	275,00	R\$ 44,77	R\$ 55,91	R\$ 15.375,25
2.15.3	C3409	SEINFRA	REBOCO C/ ARGAMASSA DE CIMENTO E AREIA S/ PENEIRAR, TRAÇO 1:4	M2	1.323,18	R\$ 39,21	R\$ 48,97	R\$ 64.796,12
2.15.4	C4445	SEINFRA	CERÂMICA ESMALTADA RETIFICADA C/ ARG. PRÉ-FABRICADA ACIMA DE 30x30cm (900cm²) - PEI-5/PEI-4 - P/ PAREDE	M2	275,00	R\$ 108,24	R\$ 135,17	R\$ 37.171,75
2.15.5	C1123	SEINFRA	REJUNTAMENTO C/ ARG. PRÉ-FABRICADA, JUNTA ATÉ 2mm EM CERÂMICA, ACIMA DE 30x30 cm (900 cm²) E PORCELANATOS (PAREDE/PISO)	M2	275,00	R\$ 9,63	R\$ 12,03	R\$ 3.308,25
2.16	PISOS							
2.16.1	C1607	SEINFRA	LASTRO DE CONCRETO IMPERMEABILIZADO E=6CM	M2	342,46	R\$ 57,40	R\$ 71,68	R\$ 24.547,53
2.16.2	C2181	SEINFRA	REGULARIZAÇÃO DE BASE C/ ARGAMASSA CIMENTO E AREIA S/ PENEIRAR, TRAÇO 1:3 - ESP= 3cm	M2	342,46	R\$ 29,60	R\$ 36,96	R\$ 12.657,32
2.16.3	C3001	SEINFRA	CERÂMICA ESMALTADA RETIFICADA C/ ARG. PRÉ-FABRICADA ACIMA DE 30x30 cm (900 cm²) - PEI-5/PEI-4 - P/ PISO	M2	334,30	R\$ 103,12	R\$ 128,78	R\$ 43.051,15
2.16.4	C1427	SEINFRA	REJUNTAMENTO C/ ARG. PRÉ-FABRICADA, JUNTA ENTRE 2mm E 6mm EM CERÂMICA, ACIMA DE 30x30 cm (900 cm²) E PORCELANATOS (PAREDE/PISO)	M2	334,30	R\$ 11,30	R\$ 14,11	R\$ 4.716,97
2.16.5	C3410	SEINFRA	CALÇADA DE PROTEÇÃO EM CIMENTADO C/ BASE DE CONCRETO	M2	87,14	R\$ 294,38	R\$ 367,62	R\$ 32.034,41
2.16.6	C1923	SEINFRA	PISO PRÉ-MOLDADO ARTICULADO E INTERTRAVADO DE 16 FACES - e = 4,5 cm P/ PASSEIO	M2	60,00	R\$ 71,51	R\$ 89,30	R\$ 5.358,00
2.16.7	C0366	SEINFRA	BANQUETA/ MEIO FIO DE CONCRETO P/ VIAS URBANAS (1,00x0,35x0,15m)	M	34,00	R\$ 61,44	R\$ 76,73	R\$ 2.608,82
2.16.8	105002	SINAPI	RAMPA DE ACESSIBILIDADE EM CONCRETO MOLDADO IN LOCO, EM CALÇADA NOVA COM LARGURA MAIOR OU IGUAL A 3,00 M, FCK 25MPa, COM PISO PODOTÁTIL. AF. 03/2024	UN	1,00	R\$ 765,52	R\$ 955,98	R\$ 955,98
2.16.9	C2284	SEINFRA	SOLEIRA DE GRANITO L= 15cm	M	24,70	R\$ 95,24	R\$ 118,94	R\$ 2.937,82
2.16.10	S10234	ORSE	Grama esmeralda em placas, fornecimento e plantio	m2	171,60	R\$ 36,19	R\$ 45,19	R\$ 7.754,60
2.17	ESQUADRIAS							
								R\$ 85.008,79



IPUEIRAS

PLANILHA ORÇAMENTÁRIA

OBRA:	CONSTRUÇÃO DE UNIDADE BÁSICA DE SAÚDE NOS DISTRITOS MATRIZ E NOVA FÁTIMA, IPUEIRAS-CE	DATA:	BDI:	24,88%
DESCRIÇÃO:	CONSTRUÇÃO DE UNIDADE BÁSICA DE SAÚDE NOS DISTRITOS MATRIZ E NOVA FÁTIMA, IPUEIRAS-CE	FONTE	VERSÃO	HORA
		ORSE	202601	111,61%
		SEINFRA	028.1 COM DESONERAÇÃO	84,44%
		SICRO NOVO	202610 COM DESONERAÇÃO	47,46%
		SINAPI	202602 COM DESONERAÇÃO	96,71%
		Compras e Serviços	PRÓPRIA	0,00%

ITEM	CÓDIGO	FONTE	DESCRIÇÃO	UNID.	QUANT.	PREÇO UNITÁRIO R\$	PREÇO COM BDI R\$	PREÇO TOTAL R\$
2.17.1	C4513	SEINFRA	JANELA EM ALUMÍNIO ANODIZADO NATURAL/FOSCO, DE CORRER, SEM BANDEIROLA E/OU PEITORIL, SEM VIDRO - FORNECIMENTO E MONTAGEM	M2	22,72	R\$ 311,95	R\$ 389,56	R\$ 8.850,80
2.17.2	C2674	SEINFRA	VIDRO COMUM FUMÊ EM CAIXILHOS C/MASSA E= 5mm, COLOCADO	M2	22,72	R\$ 258,24	R\$ 322,49	R\$ 7.326,97
2.17.3	C1987	SEINFRA	PORTA INTERNA DE CEDRO LISA COMPLETA UMA FOLHA (0.80X 2.10)m	UN	9,00	R\$ 1.002,81	R\$ 1.252,31	R\$ 11.270,79
2.17.4	C1988	SEINFRA	PORTA INTERNA DE CEDRO LISA COMPLETA UMA FOLHA (0.90X 2.10)m	UN	12,00	R\$ 1.052,89	R\$ 1.314,85	R\$ 15.778,20
2.17.5	C1989	SEINFRA	PORTA INTERNA DE CEDRO LISA COMPLETA UMA FOLHA (1.00X 2.10)m	UN	2,00	R\$ 1.075,58	R\$ 1.343,18	R\$ 2.686,36
2.17.6	C1987	SEINFRA	PORTA DE ALUMÍNIO ANODIZADO COMPACTA	M2	2,10	R\$ 640,10	R\$ 799,36	R\$ 1.678,66
2.17.7	C3733	SEINFRA	PORTÃO DE ALUMÍNIO ANODIZADO NATURAL, FECHAMENTO TOTAL C/ LAMBRI BOLA E CORREDIÇO (FORNECIMENTO E MONTAGEM)	M2	7,50	R\$ 485,06	R\$ 605,74	R\$ 4.543,05
2.17.8	C1988	SEINFRA	PORTA DE ALUMÍNIO C/VIDRO CRISTAL TEMPERADO	M2	8,75	R\$ 447,85	R\$ 559,28	R\$ 4.893,70
2.17.9	C4728	SEINFRA	CERCA/GRADIL NYLOFOR H=2,03M, MALHA 5 X 20CM - FIO 5,00MM, COM FIXADORES DE POLIAMIDA EM POSTE 40 X 60 MM CHUMBADOS EM BASE DE CONCRETO (EXCLUSIVE ESTA), REVESTIDOS EM POLIESTER POR PROCESSO DE PINTURA ELETROSTÁTICA (GRADIL E POSTE), NAS CORES VERDE OU BRANCA - FORNECIMENTO E INSTALAÇÃO	M	23,45	R\$ 377,59	R\$ 471,53	R\$ 11.057,38
2.17.10	C4557	SEINFRA	PORTÃO DESLIZANTE NYLOFOR, COMPOSTO DE QUADRO, PAINÉIS E ACESSÓRIOS COM PINTURA ELETROSTÁTICA COM TINTA POLIESTER, NAS CORES VERDE OU BRANCA, COM POSTE EM AÇO REVESTIDO, COR VERDE OU BRANCA - FORNECIMENTO E MONTAGEM	M2	15,75	R\$ 630,91	R\$ 787,88	R\$ 12.409,11
2.17.11	C1869	SEINFRA	PEITORIL DE GRANITO L= 15 cm	M	37,95	R\$ 95,24	R\$ 118,94	R\$ 4.513,77
2.18	PINTURA							R\$ 71.284,78
2.18.1	C1208	SEINFRA	EMASSAMENTO DE PAREDES INTERNAS 2 DEMÃOS C/MASSA DE PVA	M2	1.276,82	R\$ 12,83	R\$ 16,02	R\$ 20.454,66
2.18.2	C1615	SEINFRA	LATEX DUAS DEMÃOS EM PAREDES INTERNAS S/MASSA	M2	1.276,82	R\$ 21,07	R\$ 26,31	R\$ 33.593,13
2.18.3	C1207	SEINFRA	EMASSAMENTO DE PAREDES EXTERNAS 2 DEMÃOS C/MASSA ACRÍLICA	M2	353,00	R\$ 16,25	R\$ 20,29	R\$ 7.162,37
2.18.4	C1614	SEINFRA	LATEX DUAS DEMÃOS EM PAREDES EXTERNAS S/MASSA	M2	353,00	R\$ 22,85	R\$ 28,54	R\$ 10.074,62
2.19	SERVIÇOS COMPLEMENTARES							R\$ 4.034,18
2.19.1	C1625	SEINFRA	LIMPEZA DE PISOS E REVESTIMENTOS	M2	342,46	R\$ 9,43	R\$ 11,78	R\$ 4.034,18

VALOR BDI TOTAL:

485.357,59



IPUEIRAS

PLANILHA ORÇAMENTÁRIA

OBRA:	CONSTRUÇÃO DE UNIDADE BÁSICA DE SAÚDE NOS DISTRITOS MATRIZ E NOVA FATIMA, IPUEIRAS-CE	DATA:	VERBAO	HORA	MEZ	BDI:	24,88%
DESCRIÇÃO:	CONSTRUÇÃO DE UNIDADE BÁSICA DE SAÚDE NOS DISTRITOS MATRIZ E NOVA FATIMA, IPUEIRAS-CE	ORGE	202601	111,51%	80,72%		
		SEINFRA	028.1 COM DESONERAÇÃO	84,44%	47,48%		
		SICRO NOVO	2026/10 COM DESONERAÇÃO	-	-		
		SINAPI	2026/02 COM DESONERAÇÃO	88,71%	58,74%		
		Compostagem	PRÓPRIA	0,00%	0,00%		
		2026/08					

VALOR ORÇAMENTO: 1.950.724,25
VALOR TOTAL: 2.436.081,84

Maria Daiane de Jesus de Melo
Maria Daiane de Jesus de Melo
Arquiteta e Urbanista – CAU/CE A280675-4

343
X

 IPUEIRAS	MEMÓRIAS DE CÁLCULO				
	OBRA:	CONSTRUÇÃO DE UNIDADE BÁSICA DE SAÚDE NOS DISTRITOS MATRIZ E NOVA FÁTIMA, IPUEIRAS-CE	DATA :		BDI : 24,88%
	DESCRIÇÃO:	CONSTRUÇÃO DE UNIDADE BÁSICA DE SAÚDE NOS DISTRITOS MATRIZ E NOVA FÁTIMA, IPUEIRAS-CE	FONTE	VERSÃO	HORA MES
			ORSE	2026/01	111,51% 69,72%
			SEINFRA	028.1 COM DESONERAÇÃO	84,44% 47,48%
			SICRO NOVO	2025/10 COM DESONERAÇÃO	- -
			SINAPI	2026/02 COM DESONERAÇÃO	99,71% 99,74%
			Compensação Própria	PRÓPRIA	0,00% 0,00%

1. UBS MATRIZ

1.2. MONTAGEM DO CANTEIRO DE OBRAS

1.2.1. C2851 INSTALAÇÕES PROVISÓRIAS DE ÁGUA (UN)

	QTD	QTD
INSTALAÇÃO PROVISÓRIA DE ÁGUA NA OBRA	1,00000000	1,00
		1,00

1.2.2. C2850 INSTALAÇÕES PROVISÓRIAS DE LUZ , FORÇA,TELEFONE E LÓGICA (UN)

	QTD	QTD
INSTALAÇÕES PROVISÓRIA DE ENERGIA NA OBRA	1,00000000	1,00
		1,00

1.2.3. C5208 LOCAÇÃO DE BANHEIRO QUÍMICO - INCLUSO TRANSPORTE, INSTALAÇÃO E MANUTENÇÃO (UNXMÊS)

	UND	MÊS	QTD
LOCAÇÃO DE BANHEIRO QUÍMICO PARA CANTEIRO	1,00000000	10,00000000	10,00
			10,00

1.2.4. C0369 BARRACÃO ABERTO (M2)

	COMP	LARG	QTD
BARRACÃO PARA ESTOQUE DE MATERIAIS	4,00000000	3,00000000	12,00
			12,00

1.3. SERVIÇOS PRELIMINARES

1.3.1. C2102 RASPAGEM E LIMPEZA DO TERRENO (M2)

	COMP	LARG	QTD
LIMPEZA DO TERRENO A SER IMPLANTADA A OBRA	22,00000000	30,00000000	660,00
			660,00

1.3.2. C1630 LOCAÇÃO DA OBRA - EXECUÇÃO DE GABARITO (M2)

	ÁREA	QTD
LOCAÇÃO DA EDIFICAÇÃO	345,00000000	345,00
		345,00

 IPUEIRAS	MEMÓRIAS DE CÁLCULO						
	OBRA:	CONSTRUÇÃO DE UNIDADE BÁSICA DE SAÚDE NOS DISTRITOS MATRIZ E NOVA FÁTIMA, IPUEIRAS-CE		DATA :		BDI : 24,88%	
	DESCRIÇÃO:	CONSTRUÇÃO DE UNIDADE BÁSICA DE SAÚDE NOS DISTRITOS MATRIZ E NOVA FÁTIMA, IPUEIRAS-CE		FONTE	VERSÃO	HORA	MEB
				ORSE	2026/01	111,51%	69,72%
				SEINFRA	028.1 COM DESONERAÇÃO	84,44%	47,48%
				SIGRO NOVO	2025/10 COM DESONERAÇÃO	-	-
				SINAPI	2026/02 COM DESONERAÇÃO	99,71%	58,74%
				Composição Própria	PRÓPRIA	0,00%	0,00%

1.3.3. C1937 PLACAS PADRÃO DE OBRA (M2)

	COMP	ALT	QTD
PLACA COM INFORMAÇÕES DA OBRA	3,00000000	2,00000000	6,00
			6,00

1.4. MOVIMENTO DE TERRA

1.4.1. C2784 ESCAVAÇÃO MANUAL SOLO DE 1A.CAT. PROF. ATÉ 1.50m (M3)

	COMP	LARG	ALT	QTD	QTD
ESCAVAÇÃO DE SAPATAS - S1=S5=S15=S19=S22=S38	0,80000000	0,65000000	1,25000000	6,00000000	3,90
ESCAVAÇÃO DE SAPATAS - S2=S4=S12=S17=S21=S28	0,90000000	0,75000000	1,25000000	6,00000000	5,06
ESCAVAÇÃO DE SAPATAS - S3=S13	1,00000000	0,85000000	1,25000000	2,00000000	2,13
ESCAVAÇÃO DE SAPATAS - S6=S8=S14=S16=S18=S20=S25=S26=S27=S30=S31	0,85000000	0,70000000	1,25000000	11,00000000	8,18
ESCAVAÇÃO DE SAPATAS - S7=S39	0,80000000	0,80000000	1,25000000	2,00000000	1,60
ESCAVAÇÃO DE SAPATAS - S9=S23=S24=S33=S36=S37	0,95000000	0,80000000	1,25000000	6,00000000	5,70
ESCAVAÇÃO DE SAPATAS - S10=S11=S29=S32=S34=S35	1,05000000	0,90000000	1,25000000	6,00000000	7,09
ESCAVAÇÃO DE SAPATAS - S40	0,85000000	0,85000000	1,25000000	1,00000000	0,90
ESCAVAÇÃO DE BALDRAMES	261,10000000	0,15000000	0,27000000	2,00000000	21,15
					55,71

1.4.2. C2920 REATERRO C/COMPACTAÇÃO MECÂNICA, E CONTROLE, MATERIAL DA VALA (M3)

	ESCAV	CONCRETO	QTD
REATERRO DAS FUNDAÇÕES	55,71000000	14,00000000	41,71
			41,71

1.4.3. C0328 ATERRO C/COMPACTAÇÃO MECÂNICA E CONTROLE, MAT. DE AQUISIÇÃO (M3)

	ÁREA	ALT	QTD
ATERRO DE TODA A OBRA	345,00000000	0,22000000	75,90
			75,90

1.4.4. C0707 CARGA MANUAL DE TERRA EM CAMINHÃO BASCULANTE (M3)

 IPUEIRAS	MEMÓRIAS DE CÁLCULO					
	OBRA:	CONSTRUÇÃO DE UNIDADE BÁSICA DE SAÚDE NOS DISTRITOS MATRIZ E NOVA FÁTIMA, IPUEIRAS-CE	DATA :		BDI : 24,88%	
	DESCRIÇÃO:	CONSTRUÇÃO DE UNIDADE BÁSICA DE SAÚDE NOS DISTRITOS MATRIZ E NOVA FÁTIMA, IPUEIRAS-CE	FORTE	VERSÃO	HORA	MES
			ORSE	2026/01	111,51%	68,72%
			SEINFHA	028.1 COM DESONERAÇÃO	84,44%	47,46%
			SICRO NOVO	2025/10 COM DESONERAÇÃO	-	-
			SINAPI	2026/02 COM DESONERAÇÃO	99,71%	59,74%
			Compulsões Projetos	PRÓPRIA	0,00%	0,00%

		VOL	EMP	QTD
RETIRADA DE MATERIAL DAS VALAS	VOL*EMP	14,00000000	1,40000000	19,60
				19,60

346
X

1.4.5. C2533 TRANSPORTE DE MATERIAL, EXCETO ROCHA EM CAMINHÃO ATÉ 5 KM (M3)

		VOL	EMP	QTD
RETIRADA DE MATERIAL DAS VALAS	VOL*EMP	14,00000000	1,40000000	19,60
				19,60

5. ARRIMO E ATERRO DO TERRENO

1.5.1. S07407 Forma plana para vigas, em compensado plastificado de 12mm, 05 usos, inclusive escoramento (m2)

		COMP	ALT	QTD	LADOS	QTD
FORMA DA ALVENARIA DE PEDRA PARA EMBASAMENTO DA OBRA	COMP*ALT*QTD*LADOS	30,00000000	0,50000000	4,00000000	2,00000000	120,00
FORMA DA ALVENARIA DE PEDRA PARA EMBASAMENTO DA OBRA	COMP*ALT*QTD*LADOS	22,00000000	0,50000000	4,00000000	2,00000000	88,00
						208,00

1.5.2. C3345 ALVENARIA DE PEDRA ARGAMASSADA (TRAÇO 1:3) C/AGREGADOS ADQUIRIDOS (M3)

		COMP	ALT	QTD	QTD
ALVENARIA DE PEDRA PARA EMBASAMENTO DA OBRA	COMP*ALT*QTD	30,00000000	0,50000000	4,00000000	60,00
ALVENARIA DE PEDRA PARA EMBASAMENTO DA OBRA	COMP*ALT*QTD	22,00000000	0,50000000	4,00000000	44,00
					104,00

1.5.3. C0330 ATERRO C/COMPACTAÇÃO MANUAL S/CONTROLE, MAT. C/AQUISIÇÃO (M3)

		ÁREA	ALT	QTD	QTD
ATERRO DO EMBASAMENTO DA OBRA	ÁREA*ALT*QTD	64,12500000	0,50000000	9,00000000	288,56
					288,56

1.6. ESTRUTURA DE CONCRETO ARMADO

1.6.1. INFRAESTRUTURA

1.6.1.1. SAPATAS

1.6.1.1.1. C1611 LASTRO DE CONCRETO REGULARIZADO ESP.= 5CM (M2)

 IPUEIRAS	MEMÓRIAS DE CÁLCULO				
	OBRA:	CONSTRUÇÃO DE UNIDADE BÁSICA DE SAÚDE NOS DISTRITOS MATRIZ E NOVA FÁTIMA, IPUEIRAS-CE	DATA :		BDI : 24,88%
	DESCRIÇÃO:	CONSTRUÇÃO DE UNIDADE BÁSICA DE SAÚDE NOS DISTRITOS MATRIZ E NOVA FÁTIMA, IPUEIRAS-CE	FONTE	VERSÃO	HORA MES
			ORSE	2026/01	111,51% 89,72%
			SEINFRA	028.1 COM DESONERAÇÃO	84,44% 47,48%
			SICRO NOVO	2025/10 COM DESONERAÇÃO	- -
			SINAPI	2026/02 COM DESONERAÇÃO	99,71% 59,74%
			Compensação Prestados	PROPRIA	0,00% 0,00%

		COMP	LARG	QTD	QTD
LASTRO ABAIXO DE SAPATAS - S1=S5=S15=S19=S22=S38	COMP*LARG*QTD	0,80000000	0,65000000	6,00000000	3,12
LASTRO ABAIXO DE SAPATAS - S2=S4=S12=S17=S21=S28	COMP*LARG*QTD	0,90000000	0,75000000	6,00000000	4,05
LASTRO ABAIXO DE SAPATAS - S3=S13	COMP*LARG*QTD	1,00000000	0,85000000	2,00000000	1,70
LASTRO ABAIXO DE SAPATAS - S6=S8=S14=S16=S18=S20=S25 =S26=S27=S30=S31	COMP*LARG*QTD	0,85000000	0,70000000	11,00000000	6,55
LASTRO ABAIXO DE SAPATAS - S7=S39	COMP*LARG*QTD	0,80000000	0,80000000	2,00000000	1,28
LASTRO ABAIXO DE SAPATAS - S9=S23=S24=S33=S36=S37	COMP*LARG*QTD	0,95000000	0,80000000	6,00000000	4,56
LASTRO ABAIXO DE SAPATAS - S10=S11=S29=S32=S34=S35	COMP*LARG*QTD	1,05000000	0,90000000	6,00000000	5,67
LASTRO ABAIXO DE SAPATAS - S40	COMP*LARG*QTD	0,85000000	0,85000000	1,00000000	0,72
					27,65

347
16

1.6.1.1.2. C0217 ARMADURA CA-60 FINA D=3,40 A 6,40mm (KG)

			QTD
ARMADURA 5.0mm	47,70	47,70000000	47,70
			47,70

1.6.1.1.3. C0216 ARMADURA CA-50A MÉDIA D= 6,3 A 10,0mm (KG)

			QTD
ARMADURA 8.0mm	215,60	215,60000000	215,60
ARMADURA 10.0mm	215,90	215,90000000	215,90
			431,50

1.6.1.1.4. C0843 CONCRETO P/VIBR., FCK 25 MPa COM AGREGADO ADQUIRIDO (M3)

			QTD
CONCRETO UTILIZADO NA ESTRUTURA	6,97	6,97000000	6,97
			6,97

1.6.1.1.5. C1604 LANÇAMENTO E APLICAÇÃO DE CONCRETO S/ ELEVACÃO (M3)

			QTD
CONCRETO UTILIZADO NA ESTRUTURA	6,97	6,97000000	6,97
			6,97

 IPUEIRAS	MEMÓRIAS DE CÁLCULO					
	OBRA:	CONSTRUÇÃO DE UNIDADE BÁSICA DE SAÚDE NOS DISTRITOS MATRIZ E NOVA FÁTIMA, IPUEIRAS-CE	DATA :		BDI : 24,88%	
	DESCRIÇÃO:	CONSTRUÇÃO DE UNIDADE BÁSICA DE SAÚDE NOS DISTRITOS MATRIZ E NOVA FÁTIMA, IPUEIRAS-CE	FONTE	VERSÃO	HORA	MES
			ORSE	2026/01	111,51%	69,72%
			SEINFRA	026.1 COM DESONERAÇÃO	84,44%	47,48%
			SICRO NOVO	2025/10 COM DESONERAÇÃO	-	-
			SINAPI	2026/02 COM DESONERAÇÃO	99,71%	59,74%
			Composição Própria	PRÓPRIA	0,00%	0,00%

1.6.1.1.6. C1399 FORMA PLANA CHAPA COMPENSADA PLASTIFICADA, ESP.= 12mm UTIL. 5X (M2)

FORMA UTILIZADA NA ESTRUTURA	ÁREA/FATOR	ÁREA	FATOR	QTD
		60,88000000	3,00000000	20,29
				20,29

1.6.1.2. VIGAS BALDRAMES

1.6.1.2.1. C1611 LASTRO DE CONCRETO REGULARIZADO ESP.= 5CM (M2)

LASTRO ABAIXO DE BALDRAMES	COMP*LARG*QTD	COMP	LARG	QTD	QTD
		261,10000000	0,15000000	1,00000000	39,17
					39,17

1.6.1.2.2. C0217 ARMADURA CA-60 FINA D=3,40 A 6,40mm (KG)

ARMADURA 5.0mm	QTD
272,40	272,40000000
	272,40

1.6.1.2.3. C0216 ARMADURA CA-50A MÉDIA D= 6,3 A 10,0mm (KG)

ARMADURA 8.0mm	QTD
461,00	461,00000000
	461,00

1.6.1.2.4. C0843 CONCRETO P/VIBR., FCK 25 MPa COM AGREGADO ADQUIRIDO (M3)

CONCRETO UTILIZADO NA ESTRUTURA	QTD
7,07	7,07000000
	7,07

1.6.1.2.5. C1604 LANÇAMENTO E APLICAÇÃO DE CONCRETO S/ ELEVAÇÃO (M3)

CONCRETO UTILIZADO NA ESTRUTURA	QTD
7,07	7,07000000
	7,07

1.6.1.2.6. C1399 FORMA PLANA CHAPA COMPENSADA PLASTIFICADA, ESP.= 12mm UTIL. 5X (M2)

 IPUEIRAS	MEMÓRIAS DE CÁLCULO				
	OBRA:	CONSTRUÇÃO DE UNIDADE BÁSICA DE SAÚDE NOS DISTRITOS MATRIZ E NOVA FÁTIMA, IPUEIRAS-CE	DATA :		BDI : 24,88%
	DESCRIÇÃO:	CONSTRUÇÃO DE UNIDADE BÁSICA DE SAÚDE NOS DISTRITOS MATRIZ E NOVA FÁTIMA, IPUEIRAS-CE	FONTE	VERSÃO	HORA MES
			ORSE	2026/01	111,51% 69,72%
			SEINF RA	028.1 COM DESONERAÇÃO	84,44% 47,48%
			SICRO NOVO	2025/10 COM DESONERAÇÃO	- -
			SINAPI	2026/02 COM DESONERAÇÃO	89,71% 59,74%
			Contabilidade Própria	PRÓPRIA	0,00% 0,00%

FORMA UTILIZADA NA ESTRUTURA	ÁREA/FATOR	ÁREA	FATOR	QTD
		141,12000000	3,00000000	47,04
				47,04

349
6

1.6.2. SUPERESTRUTURA

1.6.2.1. PILARES

1.6.2.1.1. C0217 ARMADURA CA-60 FINA D=3,40 A 6,40mm (KG)

			QTD
ARMADURA 5.0mm	119,30	119,30000000	119,30
			119,30

1.6.2.1.2. C0216 ARMADURA CA-50A MÉDIA D= 6,3 A 10,0mm (KG)

			QTD
ARMADURA 10.0mm	370,60	370,60000000	370,60
			370,60

1.6.2.1.3. C0843 CONCRETO P/VIBR., FCK 25 MPa COM AGREGADO ADQUIRIDO (M3)

			QTD
CONCRETO UTILIZADO NA ESTRUTURA	4,58	4,58000000	4,58
			4,58

1.6.2.1.4. C1604 LANÇAMENTO E APLICAÇÃO DE CONCRETO S/ ELEVAÇÃO (M3)

			QTD
CONCRETO UTILIZADO NA ESTRUTURA	4,58	4,58000000	4,58
			4,58

1.6.2.1.5. C1399 FORMA PLANA CHAPA COMPENSADA PLASTIFICADA, ESP.= 12mm UTIL. 5X (M2)

FORMA UTILIZADA NA ESTRUTURA	ÁREA/FATOR	ÁREA	FATOR	QTD
		98,71000000	3,00000000	32,90
				32,90

1.6.2.2. VIGAS

 IPUEIRAS	MEMÓRIAS DE CÁLCULO					
	OBRA:	CONSTRUÇÃO DE UNIDADE BÁSICA DE SAÚDE NOS DISTRITOS MATRIZ E NOVA FÁTIMA, IPUEIRAS-CE	DATA :		BDI : 24,88%	
	DESCRIÇÃO:	CONSTRUÇÃO DE UNIDADE BÁSICA DE SAÚDE NOS DISTRITOS MATRIZ E NOVA FÁTIMA, IPUEIRAS-CE	FONTE	VERSÃO	HORA	MES
			ORSE	2026/01	111,51%	69,72%
			SEINFRA	028.1 COM DESONERAÇÃO	94,44%	47,48%
			SICRO NOVO	2025/10 COM DESONERAÇÃO	-	-
			SINAPI	2025/02 COM DESONERAÇÃO	99,71%	59,74%
			Composições Próprias	PRÓPRIA	0,00%	0,00%

1.6.2.2.1. C0217 ARMADURA CA-60 FINA D=3,40 A 6,40mm (KG)

			QTD
ARMADURA 5.0mm	214,70	214,70000000	214,70
			214,70

1.6.2.2.2. C0216 ARMADURA CA-50A MÉDIA D= 6,3 A 10,0mm (KG)

			QTD
ARMADURA 6.3mm	47,80	47,80000000	47,80
ARMADURA 8.0mm	279,40	279,40000000	279,40
ARMADURA 10.0mm	195,80	195,80000000	195,80
			523,00

1.6.2.2.3. C0215 ARMADURA CA-50A GROSSA D= 12,5 A 25,0mm (KG)

			QTD
ARMADURA 12.5mm	85,70	85,70000000	85,70
			85,70

1.6.2.2.4. C0843 CONCRETO P/VIBR., FCK 25 MPa COM AGREGADO ADQUIRIDO (M3)

			QTD
CONCRETO UTILIZADO NA ESTRUTURA	9,49	9,49000000	9,49
			9,49

1.6.2.2.5. C1604 LANÇAMENTO E APLICAÇÃO DE CONCRETO S/ ELEVAÇÃO (M3)

			QTD
CONCRETO UTILIZADO NA ESTRUTURA	9,49	9,49000000	9,49
			9,49

1.6.2.2.6. C1399 FORMA PLANA CHAPA COMPENSADA PLASTIFICADA, ESP.= 12mm UTIL. 5X (M2)

		ÁREA	FATOR	QTD
FORMA UTILIZADA NA ESTRUTURA	ÁREA/FATOR	123,85000000	3,00000000	41,28
				41,28

1.6.2.3. LAJES

1.6.2.3.1. C4458 LAJE PRÉ-FABRICADA TRELIÇADA P/ FÔRRO - VÃO ACIMA DE 4,81 m (M2)

 IPUEIRAS	MEMÓRIAS DE CÁLCULO					
	OBRA:	CONSTRUÇÃO DE UNIDADE BÁSICA DE SAÚDE NOS DISTRITOS MATRIZ E NOVA FÁTIMA, IPUEIRAS-CE	DATA :		BDI : 24,88%	
	DESCRIÇÃO:	CONSTRUÇÃO DE UNIDADE BÁSICA DE SAÚDE NOS DISTRITOS MATRIZ E NOVA FÁTIMA, IPUEIRAS-CE	FONTE	VERSÃO	HORA	MES
			ORSE	2026/01	111,51%	69,72%
			SEINFRA	028.1 COM DESONERAÇÃO	84,44%	47,48%
			SICRO NOVO	2025/10 COM DESONERAÇÃO	-	-
			SINAPI	2025/02 COM DESONERAÇÃO	99,71%	50,74%
			Composições Próprias	PRÓPRIA	0,00%	0,00%

	ÁREA	QTD
LAJE DA EDIFICAÇÃO	ÁREA	298,47000000
LAJE DOS LIXEIROS	ÁREA	8,17000000
		306,64

351

1.6.2.3.2. C1271 LOCAÇÃO MENSAL DE ESCORA METÁLICA P/VIGAS/LAJES (M2)

	ÁREA	QTD
LAJE DA EDIFICAÇÃO	ÁREA	298,47000000
LAJE DOS LIXEIROS	ÁREA	8,17000000
		306,64

1.6.2.3.3. C0217 ARMADURA CA-60 FINA D=3,40 A 6,40mm (KG)

	QTD
ARMADURA 5.0mm	85,50
	85,50

1.6.2.3.4. C0216 ARMADURA CA-50A MÉDIA D= 6,3 A 10,0mm (KG)

	QTD
ARMADURA 6.3mm	97,70
ARMADURA 8.0mm	229,40
ARMADURA 10.0mm	49,10
	376,20

1.6.2.3.5. C0843 CONCRETO P/VIBR., FCK 25 MPa COM AGREGADO ADQUIRIDO (M3)

	QTD
CONCRETO UTILIZADO NA ESTRUTURA	20,57
	20,57

1.6.2.3.6. C1604 LANÇAMENTO E APLICAÇÃO DE CONCRETO S/ ELEVAÇÃO (M3)

	QTD
CONCRETO UTILIZADO NA ESTRUTURA	20,57
	20,57

1.6.2.3.7. C1399 FORMA PLANA CHAPA COMPENSADA PLASTIFICADA, ESP.= 12mm UTIL. 5X (M2)

 IPUEIRAS	MEMÓRIAS DE CÁLCULO						
	OBRA:	CONSTRUÇÃO DE UNIDADE BÁSICA DE SAÚDE NOS DISTRITOS MATRIZ E NOVA FÁTIMA, IPUEIRAS-CE		DATA :		BDI : 24,86%	
	DESCRIÇÃO:	CONSTRUÇÃO DE UNIDADE BÁSICA DE SAÚDE NOS DISTRITOS MATRIZ E NOVA FÁTIMA, IPUEIRAS-CE		FONTE	VERSÃO	HORA	MESES
				ORSE	2026/01	111,51%	69,72%
				SEINFRA	028.1 COM DESONERAÇÃO	84,44%	47,40%
				SICRO NOVO	2025/10 COM DESONERAÇÃO	-	-
				SINAPI	2026/02 COM DESONERAÇÃO	99,71%	59,74%
				Computação Própria	PRÓPRIA	0,00%	0,00%

FORMA UTILIZADA NA ESTRUTURA	ÁREA	35,75000000	QTD	35,75
				35,75

1.7. IMPERMEABILIZAÇÕES

1.7.1. C5013 IMPERMEABILIZAÇÃO COM MANTA ASFÁLTICA, CLASSE B, ESTRUTURADA COM POLIESTER NÃO TECIDO, FACE EXPOSTA EM ALUMÍNIO, TIPO II, E=3MM (M2)

		COMP	LARG	QTD
IMPERMEABILIZAÇÃO DE CALHA	COMP*LARG	22,25000000	1,20000000	26,70
IMPERMEABILIZAÇÃO DE CALHA	COMP*LARG	25,85000000	1,20000000	31,02
				57,72

1.7.2. C2843 IMPERMEABILIZAÇÃO C/ EMULSÃO ASFÁLTICA CONSUMO 2kg/m² (M2)

		COMP	ALT	LADOS	QTD
IMPERMEABILIZAÇÃO DE BALDRAMES	COMP*ALT*LADOS	261,10000000	0,57000000	1,00000000	148,83
IMPERMEABILIZAÇÃO DE ALVENARIAS	COMP*ALT*LADOS	261,10000000	0,60000000	2,00000000	313,32
					462,15

1.8. ALVENARIAS E FECHAMENTOS

1.8.1. C0073 ALVENARIA DE TIJOLO CERÂMICO FURADO (9x19x19)cm C/ARGAMASSA MISTA DE CAL HIDRATADA ESP.=10cm (1:2:8) (M2)

		COMP	ALT	ÁREA	QTD
ALVENARIAS DO PRÉDIO PRINCIPAL	COMP*ALT	261,10000000	2,68000000	0,00000000	699,75
ALVENARIAS DOS ABRIGOS	COMP*ALT	9,45000000	1,50000000	0,00000000	14,18
PLATIBANDAS	COMP*ALT	130,50000000	1,30000000	0,00000000	169,65
DESCONTO DE ESQUADRIAS	-ÁREA	0,00000000	0,00000000	84,49000000	-84,49
					799,09

1.8.2. C2666 VERGA RETA DE CONCRETO ARMADO (M3)

MEMÓRIAS DE CÁLCULO			
 IPUEIRAS	OBRA:	CONSTRUÇÃO DE UNIDADE BÁSICA DE SAÚDE NOS DISTRITOS MATRIZ E NOVA FÁTIMA, IPUEIRAS-CE	
	DESCRIÇÃO:	CONSTRUÇÃO DE UNIDADE BÁSICA DE SAÚDE NOS DISTRITOS MATRIZ E NOVA FÁTIMA, IPUEIRAS-CE	
		DATA :	BDI : 24,86%
		FONTE	VERBAO
		ORSE	2026/01
		SEINFRA	028.1 COM DESONERAÇÃO
		SICRO NOVO	2025/10 COM DESONERAÇÃO
		SINAPI	2025/02 COM DESONERAÇÃO
		Composições Próprias	PRÓPRIA
		HORA	MES
		111,51%	69,72%
		84,44%	47,48%
		-	-
		99,71%	58,74%
		0,00%	0,00%

		COMP	LARG	ALT	QTD	QTD
P1	COMP*LARG*ALT*QT D	1,20000000	0,13000000	0,15000000	9,00000000	0,21
P2	COMP*LARG*ALT*QT D	1,30000000	0,13000000	0,15000000	12,00000000	0,30
P3	COMP*LARG*ALT*QT D	1,40000000	0,13000000	0,15000000	2,00000000	0,05
P4	COMP*LARG*ALT*QT D	3,90000000	0,13000000	0,25000000	1,00000000	0,13
P5	COMP*LARG*ALT*QT D	1,10000000	0,13000000	0,15000000	3,00000000	0,06
J2	COMP*LARG*ALT*QT D	3,20000000	0,13000000	0,15000000	14,00000000	0,87
J3	COMP*LARG*ALT*QT D	1,40000000	0,13000000	0,15000000	16,00000000	0,44
J4	COMP*LARG*ALT*QT D	1,90000000	0,13000000	0,15000000	16,00000000	0,59
						2,65

1.8.3. C1807 MURO CONTORNO DE ALVENARIA E CONCRETO (PILAR+CINTA) REBOCADO, COM PINTURA (M2)

		COMP	ALT	QTD
MURO DE CONTORNO DA UBS - LATERAIS	COMP*ALT	22,00000000	2,30000000	50,60
MURO DE CONTORNO DA UBS - FUNDOS	COMP*ALT	30,00000000	2,30000000	69,00
MURO DE CONTORNO DA UBS - FUNDOS	COMP*ALT	14,50000000	2,30000000	33,35
				152,95

1.8.4. C4592 ALVENARIA DE EMBASAMENTO EM TIJOLO CERÂMICO FURADO C/ ARGAMASSA CIMENTO E AREIA 1:4 (M3)

		COMP	LARG	ALT	QTD
EMBASAMENTO PARA RECEBER A MURETA FRONTAL	COMP*LARG*ALT	30,00000000	0,30000000	0,30000000	2,70
					2,70

1.8.5. C0074 ALVENARIA DE TIJOLO CERÂMICO FURADO (9x19x19)cm C/ARGAMASSA MISTA DE CAL HIDRATADA ESP=20 cm (M2)

		COMP	ALT	QTD
MURETA PARA RECEBIMENTO DE GRADIL	COMP*ALT	23,45000000	0,40000000	9,38
				9,38

1.8.6. C0773 CHAPIM PRÉ-MOLDADO DE CONCRETO (M2)

 IPUEIRAS	MEMÓRIAS DE CÁLCULO					
	OBRA:	CONSTRUÇÃO DE UNIDADE BÁSICA DE SAÚDE NOS DISTRITOS MATRIZ E NOVA FÁTIMA, IPUEIRAS-CE	DATA :		BDI : 24,88%	
	DESCRIÇÃO:	CONSTRUÇÃO DE UNIDADE BÁSICA DE SAÚDE NOS DISTRITOS MATRIZ E NOVA FÁTIMA, IPUEIRAS-CE	FONTE	VERBÃO	HORA	MES
			ORSE	2026/01	111,51%	86,72%
			SEINFRA	028.1 COM DESONERAÇÃO	84,44%	47,48%
			SICRO NOVO	2025/10 COM DESONERAÇÃO	-	-
			SINAPI	2026/02 COM DESONERAÇÃO	99,71%	58,74%
			Compartilha Propria	PROPRIA	0,00%	0,00%

		COMP	LARG	QTD
PLATIBANDAS	COMP*LARG	130,50000000	0,19000000	24,80
MUROS	COMP*LARG	72,50000000	0,19000000	13,78
MURETA FRONTAL	COMP*LARG	23,45000000	0,24000000	5,63
				44,21

354

1.9. COBERTURA

1.9.1. C4511 ESTRUTURA DE MADEIRA P/ TELHAS ONDULADAS DE FIBROCIMENTO, ALUMÍNIO OU PLÁSTICAS, APOIADA SOBRE PAREDES E/OU LAJES DE FORRO (M2)

		ÁREA	QTD
TELHADO FRONTAL E TRANSLÚCIDA	ÁREA	174,23000000	174,23
TELHADO FUNDOS	ÁREA	153,56000000	153,56
			327,79

1.9.2. COMP-PROP-007 TELHA DE PVC RAWA (6 ONDAS) (M2)

		ÁREA	QTD
TELHADO FRONTAL	ÁREA	153,57000000	153,57
TELHADO FUNDOS	ÁREA	146,61000000	146,61
			300,18

1.9.3. C2249 RUFO DE CHAPA GALVANIZADA 26 DESENVOLVIMENTO 33cm (M)

		COMP	QTD
TELHADO FRONTAL E TRANSLÚCIDA	COMP	35,95000000	35,95
TELHADO FUNDOS	COMP	45,40000000	45,40
			81,35

1.9.4. C2453 TELHA TRANSPARENTE ONDULADA (M2)

		COMP	LARG	QTD
TELHAMENTO DO VÃO CENTRAL	COMP*LARG	19,30000000	2,95000000	56,94
				56,94

1.10. SISTEMAS DE DRENAGEM

1.10.1. C2593 TUBO PVC BRANCO P/ESGOTO D=100MM (4') (M)

 IPUEIRAS	MEMÓRIAS DE CÁLCULO					
	OBRA:	CONSTRUÇÃO DE UNIDADE BÁSICA DE SAÚDE NOS DISTRITOS MATRIZ E NOVA FÁTIMA, IPUEIRAS-CE	DATA :		BDI : 24,88%	
	DESCRIÇÃO:	CONSTRUÇÃO DE UNIDADE BÁSICA DE SAÚDE NOS DISTRITOS MATRIZ E NOVA FÁTIMA, IPUEIRAS-CE	FONTE	VERSÃO	HORA	MES
			ORSE	2025/01	111,51%	88,72%
SEINFRA			028.1 COM DESONERAÇÃO	84,44%	47,48%	
		SICRO NOVO	2025/10 COM DESONERAÇÃO	-	-	
		SINAPI	2026/02 COM DESONERAÇÃO	99,71%	59,74%	
		Composições Preços	PRÓPRIA	0,00%	0,00%	

	COMP	QTD	QTD
TUBO DE DESCIDA DOS RALOS DAS CALHAS	COMP*QTD	4,50000000	4,00000000
			18,00
			18,00

355
A

1.10.2. C1549 JOELHO PVC BRANCO P/ESGOTO D=100mm (4") (UN)

	QTD	QTD
JOELHO NA DESCIDA DOS TUBOS DE QUEDA	QTD	4,00000000
		4,00
		4,00

1.10.3. C1438 GRELHA HEMISFÉRICA FERRO FUNDIDO D=80mm (3") (UN)

	QTD	QTD
GRELHA NA ENTRADA DOS TUBOS DE QUEDA	QTD	4,00000000
		4,00
		4,00

1.11. INSTALAÇÕES ELÉTRICAS

1.11.1. C3781 MEDIÇÃO TRIFÁSICA INSTALADA EM MURO - SAÍDA SUBTERRÂNEA (UN)

	QTD
CONFORME PROJETO ELÉTRICO	1,00
	1,00000000
	1,00
	1,00

1.11.2. C2069 QUADRO DE DISTRIBUIÇÃO DE LUZ EMBUTIR ATÉ 36 DIVISÕES 457X332X95mm, C/ BARRAMENTO (UN)

	QTD
CONFORME PROJETO ELÉTRICO	1
	1,00000000
	1,00
	1,00

1.11.3. C1093 DISJUNTOR MONOPOLAR EM QUADRO DE DISTRIBUIÇÃO 16A (UN)

	QTD
CONFORME PROJETO ELÉTRICO	19,00
	19,00000000
	19,00
	19,00

1.11.4. C1095 DISJUNTOR MONOPOLAR EM QUADRO DE DISTRIBUIÇÃO 20A (UN)

 IPUEIRAS	MEMÓRIAS DE CÁLCULO					
	OBRA:	CONSTRUÇÃO DE UNIDADE BÁSICA DE SAÚDE NOS DISTRITOS MATRIZ E NOVA FÁTIMA, IPUEIRAS-CE	DATA :		BDI : 24,88%	
	DESCRIÇÃO:	CONSTRUÇÃO DE UNIDADE BÁSICA DE SAÚDE NOS DISTRITOS MATRIZ E NOVA FÁTIMA, IPUEIRAS-CE	FONTE	VERSÃO	HORA	MES
			ORSE	2026/01	111,51%	60,72%
			SEINFRA	028.1 COM DESONERAÇÃO	84,44%	47,48%
			SICRO NOVO	2025/10 COM DESONERAÇÃO	-	-
			SINAPI	2026/02 COM DESONERAÇÃO	99,71%	59,74%
			Comparações Próprias	PRÓPRIA	0,00%	0,00%

			QTD
CONFORME PROJETO ELÉTRICO	2,00	2,00000000	2,00
			2,00

356
K

1.11.5. C1127 DISJUNTOR TRIPOLAR EM QUADRO DE DISTRIBUIÇÃO 50A (UN)

			QTD
CONFORME PROJETO ELÉTRICO	1,00	1,00000000	1,00
			1,00

1.11.6. C1184 ELETRODUTO FLEXÍVEL, TIPO GARGANTA (M)

			QTD
CONFORME PROJETO ELÉTRICO	332,00	332,00000000	332,00
			332,00

1.11.7. C2095 RASGO EM ALVENARIA P/TUBULAÇÕES D=15 A 25mm (1/2" A 1") (M)

			QTD
CONFORME PROJETO ELÉTRICO	332,00	332,00000000	332,00
			332,00

1.11.8. C1238 ENCHIMENTO DE RASGO C/ARGAMASSA DIAM.= 15 A 25mm (1/2" A 1") (M)

			QTD
CONFORME PROJETO ELÉTRICO	332,00	332,00000000	332,00
			332,00

1.11.9. C1196 ELETRODUTO PVC ROSC.INCL.CONEXÕES D= 25mm (3/4") (M)

			QTD
CONFORME PROJETO ELÉTRICO	10,00	10,00000000	10,00
			10,00

1.11.10. C4762 CAIXA DE LIGAÇÃO PVC 4" X 2" (UN)

			QTD
CONFORME PROJETO ELÉTRICO	75,00	75,00000000	75,00
			75,00

 IPUEIRAS	MEMÓRIAS DE CÁLCULO				
	OBRA:	CONSTRUÇÃO DE UNIDADE BÁSICA DE SAÚDE NOS DISTRITOS MATRIZ E NOVA FÁTIMA, IPUEIRAS-CE	DATA :		BDI : 24,88%
	DESCRIÇÃO:	CONSTRUÇÃO DE UNIDADE BÁSICA DE SAÚDE NOS DISTRITOS MATRIZ E NOVA FÁTIMA, IPUEIRAS-CE	FONTE	VERSÃO	HORA MES
			ORSE	2025/01	111,51% 69,72%
			SEINFRA	028.1 COM DESONERAÇÃO	84,44% 47,46%
			SICRO NOVIO	2025/10 COM DESONERAÇÃO	- -
			SINAPI	2028/02 COM DESONERAÇÃO	99,71% 39,74%
			Composição Própria	PRÓPRIA	0,00% 0,00%

1.11.11. C4761 CAIXA DE LIGAÇÃO PVC 4" X 4" (UN)

			QTD
CONFORME PROJETO ELÉTRICO	51,00	51,00000000	51,00
			51,00

1.11.12. C1494 INTERRUPTOR UMA TECLA SIMPLES 10A 250V (UN)

			QTD
CONFORME PROJETO ELÉTRICO	2,00	2,00000000	2,00
			2,00

1.11.13. C1483 INTERRUPTOR DUAS TECLAS SIMPLES E TOMADA 10A 250V (UN)

			QTD
CONFORME PROJETO ELÉTRICO	1,00	1,00000000	1,00
			1,00

1.11.14. C1489 INTERRUPTOR TRES TECLAS SIMPLES 10A 250V (UN)

			QTD
CONFORME PROJETO ELÉTRICO	2,00	2,00000000	2,00
			2,00

1.11.15. C1479 INTERRUPTOR DUAS TECLAS SIMPLES 10A 250V (UN)

			QTD
CONFORME PROJETO ELÉTRICO	2,00	2,00000000	2,00
			2,00

1.11.16. C1496 INTERRUPTOR UMA TECLA SIMPLES E TOMADA UNIVERSAL 10A 250V (UN)

			QTD
CONFORME PROJETO ELÉTRICO	23,00	23,00000000	23,00
			23,00

1.11.17. C2484 TOMADA 2 POLOS MAIS TERRA 20A 250V (UN)

			QTD
CONFORME PROJETO ELÉTRICO	19,00	19,00000000	19,00
			19,00

 IPUEIRAS	MEMÓRIAS DE CÁLCULO							
	OBRA:	CONSTRUÇÃO DE UNIDADE BÁSICA DE SAÚDE NOS DISTRITOS MATRIZ E NOVA FÁTIMA, IPUEIRAS-CE			DATA :		BDI : 24,88%	
	DESCRIÇÃO:	CONSTRUÇÃO DE UNIDADE BÁSICA DE SAÚDE NOS DISTRITOS MATRIZ E NOVA FÁTIMA, IPUEIRAS-CE			FONTE	VERSÃO	HORA	MES
					ORSE	2026/01	111,51%	89,72%
					SEINFRA	028.1 COM DESONERAÇÃO	84,44%	47,48%
					SICRO NOVO	2025/10 COM DESONERAÇÃO	-	-
					SINAPI	2026/02 COM DESONERAÇÃO	99,71%	59,74%
					Composição Própria	PRÓPRIA	0,00%	0,00%

1.11.18. C4792 TOMADA DUPLA DE EMBUTIR 2P+T 10A-250V (UN)

			QTD
CONFORME PROJETO ELÉTRICO	26,00	26,00000000	26,00
			26,00

1.11.19. C1374 FIO ISOLADO PVC P/750V 2.5 MM2 (M)

			QTD
CONFORME PROJETO ELÉTRICO	1690	1.690,00000000	1.690,00
			1.690,00

1.11.20. C1375 FIO ISOLADO PVC P/750V 4MM2 (M)

			QTD
CONFORME PROJETO ELÉTRICO	390,00	390,00000000	390,00
			390,00

1.11.21. C1372 FIO ISOLADO PVC P/750V 10MM2 (M)

			QTD
CONFORME PROJETO ELÉTRICO	62,00	62,00000000	62,00
			62,00

1.11.22. C0518 CABO COBRE NU 16MM2 (M)

			QTD
CONFORME PROJETO ELÉTRICO	12,00	12,00000000	12,00
			12,00

1.11.23. C0326 ATERRAMENTO COMPLETO C/ HASTE COPPERWELD 3/4"X 2.40M (UN)

			QTD
CONFORME PROJETO ELÉTRICO	4,00	4,00000000	4,00
			4,00

1.11.24. S13158 Luminária plafon (sobrepór) 40 x 40 - 36 W - 6000K - G- Light ou similar (un)

 IPUEIRAS	MEMÓRIAS DE CÁLCULO					
	OBRA:	CONSTRUÇÃO DE UNIDADE BÁSICA DE SAÚDE NOS DISTRITOS MATRIZ E NOVA FÁTIMA, IPUEIRAS-CE	DATA :		BDI : 24,88%	
	DESCRIÇÃO:	CONSTRUÇÃO DE UNIDADE BÁSICA DE SAÚDE NOS DISTRITOS MATRIZ E NOVA FÁTIMA, IPUEIRAS-CE	FONTE	VERSÃO	HORA	MES
			ORSE	2026/01	111,51%	69,72%
			SEINFRA	028.1 COM DESONERAÇÃO	84,44%	47,48%
			SICRO NOVO	2025/10 COM DESONERAÇÃO	-	-
			SINAPI	2026/02 COM DESONERAÇÃO	99,71%	59,74%
			Composições Próprias	PRÓPRIA	0,00%	0,00%

			QTD
CONFORME PROJETO ELÉTRICO	51,00	51,00000000	51,00
			51,00

359

1.12. INSTALAÇÕES HIDRÁULICAS

1.12.1. C2625 TUBO PVC SOLD. MARROM INCL.CONEXÕES D= 25mm(3/4") (M)

			QTD
CONFORME PROJETO HIDRÁULICO	150,00	150,00000000	150,00
			150,00

1.12.2. C2626 TUBO PVC SOLD. MARROM INCL.CONEXÕES D= 32mm(1") (M)

			QTD
CONFORME PROJETO HIDRÁULICO	24,00	24,00000000	24,00
			24,00

1.12.3. C2627 TUBO PVC SOLD. MARROM INCL.CONEXÕES D= 40mm (1 1/4") (M)

			QTD
CONFORME PROJETO HIDRÁULICO	35,00	35,00000000	35,00
			35,00

1.12.4. C0020 ADAPTADOR PVC SOLD. FLANGES LIVRES P/CX. D'ÁGUA 25mm (3/4") (UN)

			QTD
CONFORME PROJETO HIDRÁULICO	7,00	7,00000000	7,00
			7,00

1.12.5. C0022 ADAPTADOR PVC SOLD. FLANGES LIVRES P/CX. D'ÁGUA 40mm (1 1/4") (UN)

			QTD
CONFORME PROJETO HIDRÁULICO	2,00	2,00000000	2,00
			2,00

1.12.6. C2166 REGISTRO DE GAVETA C/CANOPLA CROMADA D= 20mm (3/4") (UN)

			QTD
CONFORME PROJETO HIDRÁULICO	19,00	19,00000000	19,00
			19,00

 IPUEIRAS	MEMÓRIAS DE CÁLCULO						
	OBRA:	CONSTRUÇÃO DE UNIDADE BÁSICA DE SAÚDE NOS DISTRITOS MATRIZ E NOVA FÁTIMA, IPUEIRAS-CE		DATA :		BDI : 24,68%	
	DESCRIÇÃO:	CONSTRUÇÃO DE UNIDADE BÁSICA DE SAÚDE NOS DISTRITOS MATRIZ E NOVA FÁTIMA, IPUEIRAS-CE		FONTE	VERSÃO	HORA	MES
				ORSE	2026/01	111,51%	88,72%
				SEINFRA	026.1 COM DESONERAÇÃO	84,44%	47,48%
				SICRO NOVO	2025/10 COM DESONERAÇÃO	-	-
				SINAPI	2026/02 COM DESONERAÇÃO	99,71%	59,74%
				Composições Próprias	PRÓPRIA	0,00%	0,00%

1.12.7. C2845 INST. DE HIDRÔMETRO E CAVALETE C/ CAIXA NO MURO P002 (CASO I) (UN)

			QTD
CONFORME PROJETO HIDRÁULICO	1,00	1,00000000	1,00
			1,00

1.12.8. C1526 JOELHO 90 PVC SOLD./ROSCA. D= 25mmX3/4" (UN)

			QTD
CONFORME PROJETO HIDRÁULICO	37,00	37,00000000	37,00
			37,00

1.12.9. C3442 CAIXA D'ÁGUA EM FYBERGLASS - CAP. 1000L (UN)

			QTD
CONFORME PROJETO HIDRÁULICO	1,00	1,00000000	1,00
			1,00

1.12.10. C3653 ADAPTADOR PVC P/ REGISTRO 25mm (3/4") (UN)

			QTD
CONFORME PROJETO HIDRÁULICO	37,00	37,00000000	37,00
			37,00

1.12.11. C3654 ADAPTADOR PVC P/ REGISTRO 32mm (1") (UN)

			QTD
CONFORME PROJETO HIDRÁULICO	2,00	2,00000000	2,00
			2,00

1.12.12. C2497 TORNEIRA DE BÓIA D= 20mm (3/4") (UN)

			QTD
CONFORME PROJETO HIDRÁULICO	1,00	1,00000000	1,00
			1,00

1.13. INSTALAÇÕES SANITÁRIAS

1.13.1. C3586 CAIXA SIFONADA 150X150X50cm COM GRELHA - PADRÃO POPULAR (UN)

 IPUEIRAS	MEMÓRIAS DE CÁLCULO							
	OBRA:	CONSTRUÇÃO DE UNIDADE BÁSICA DE SAÚDE NOS DISTRITOS MATRIZ E NOVA FÁTIMA, IPUEIRAS-CE			DATA :		BDI : 24,88%	
	DESCRIÇÃO:	CONSTRUÇÃO DE UNIDADE BÁSICA DE SAÚDE NOS DISTRITOS MATRIZ E NOVA FÁTIMA, IPUEIRAS-CE			FONTE	VERSÃO	HORA	MES
					ORSE	2026/01	111,51%	89,72%
					SEINFRA	028.1 COM DESONERAÇÃO	84,44%	47,48%
					SICRO NOVO	2025/10 COM DESONERAÇÃO	-	-
					SINAPI	2026/02 COM DESONERAÇÃO	99,71%	59,74%
					Composições Próprias	PRÓPRIA	0,00%	0,00%

			QTD
CONFORME PROJETO SANITÁRIO	14,00	14,00000000	14,00
			14,00

1.13.2. C2093 RALO SECO PVC RÍGIDO (UN)

			QTD
CONFORME PROJETO SANITÁRIO	5,00	5,00000000	5,00
			5,00

1.13.3. C2595 TUBO PVC BRANCO P/ESGOTO D=40mm (1 1/2") (M)

			QTD
CONFORME PROJETO SANITÁRIO	62,00	62,00000000	62,00
			62,00

1.13.4. C2596 TUBO PVC BRANCO P/ESGOTO D=50mm (2") (M)

			QTD
CONFORME PROJETO SANITÁRIO	85,00	85,00000000	85,00
			85,00

1.13.5. C2593 TUBO PVC BRANCO P/ESGOTO D=100MM (4") (M)

			QTD
CONFORME PROJETO SANITÁRIO	155,00	155,00000000	155,00
			155,00

1.13.6. C1550 JOELHO PVC BRANCO P/ESGOTO D=100mm (4") - JUNTA C/ANÉIS (UN)

			QTD
CONFORME PROJETO SANITÁRIO	33,00	33,00000000	33,00
			33,00

1.13.7. C1528 JOELHO C/VISITA PVC P/ESG. D=100X50mm - JUNTA C/ANÉIS (UN)

			QTD
CONFORME PROJETO SANITÁRIO	1,00	1,00000000	1,00
			1,00

 IPUEIRAS	MEMÓRIAS DE CÁLCULO				
	OBRA:	CONSTRUÇÃO DE UNIDADE BÁSICA DE SAÚDE NOS DISTRITOS MATRIZ E NOVA FÁTIMA, IPUEIRAS-CE	DATA :		BDI : 24,88%
	DESCRIÇÃO:	CONSTRUÇÃO DE UNIDADE BÁSICA DE SAÚDE NOS DISTRITOS MATRIZ E NOVA FÁTIMA, IPUEIRAS-CE	FONTE	VERSAO	HORA MES
			ORSE	2026/01	111,51% 69,72%
			SEINFRA	028.1 COM DESONERAÇÃO	84,44% 47,46%
			SICRO NOVO	2025/10 COM DESONERAÇÃO	- -
			SINAPI	2026/02 COM DESONERAÇÃO	98,71% 59,74%
			Composição Própria	PRÓPRIA	0,00% 0,00%

1.13.8. C1761 LUVA SIMPLES PVC BRANCO P/ESGOTO 50mm (2") (UN)

			QTD
CONFORME PROJETO SANITÁRIO	28,00	28,00000000	28,00
			28,00

1.13.9. C1758 LUVA SIMPLES PVC BRANCO P/ESGOTO 100mm (4") (UN)

			QTD
CONFORME PROJETO SANITÁRIO	35,00	35,00000000	35,00
			35,00

1.13.10. C0680 CAP (TAMPÃO) OU PLUG (BUJÃO) PVC P/ESGOTO D=50mm-SOLD. (UN)

			QTD
CONFORME PROJETO SANITÁRIO	1,00	1,00000000	1,00
			1,00

1.13.11. C4822 TERMINAL DE VENTILAÇÃO PVC 50MM (UN)

			QTD
CONFORME PROJETO SANITÁRIO	6,00	6,00000000	6,00
			6,00

1.13.12. C2363 TÊ PVC BRANCO P/ESGOTO D=75mm (3")-JUNTAS SOLD. (UN)

			QTD
CONFORME PROJETO SANITÁRIO	3,00	3,00000000	3,00
			3,00

1.13.13. C2598 TUBO PVC BRANCO P/ESGOTO D=75mm (3") (M)

			QTD
CONFORME PROJETO SANITÁRIO	2,00	2,00000000	2,00
			2,00

1.13.14. C1762 LUVA SIMPLES PVC BRANCO P/ESGOTO 75mm (3") (UN)

			QTD
CONFORME PROJETO SANITÁRIO	1,00	1,00000000	1,00
			1,00

 IPUEIRAS	MEMÓRIAS DE CÁLCULO				
	OBRA:	CONSTRUÇÃO DE UNIDADE BÁSICA DE SAÚDE NOS DISTRITOS MATRIZ E NOVA FÁTIMA, IPUEIRAS-CE	DATA :		BDI : 24,86%
	DESCRIÇÃO:	CONSTRUÇÃO DE UNIDADE BÁSICA DE SAÚDE NOS DISTRITOS MATRIZ E NOVA FÁTIMA, IPUEIRAS-CE	FONTE	VERSÃO	HORA MES
			ORSE	2026/01	111,51% 69,72%
			SEINFRA	028.1 COM DESONERAÇÃO	84,44% 47,48%
			SICRO NOVO	2025/10 COM DESONERAÇÃO	- -
			SINAPI	2026/02 COM DESONERAÇÃO	99,71% 59,74%
			Composições Próprias	PRÓPRIA	0,00% 0,00%

1.13.15. C0676 CAP (TAMPÃO) OU PLUG (BUJÃO) PVC P/ESGOTO D=75mm - SOLD. (UN)

			QTD
CONFORME PROJETO SANITÁRIO	1,00	1,00000000	1,00
			1,00

1.13.16. C4388 JOELHO 45 PVC BRANCO PARA ESGOTO D=40mm (1 1/4") (UN)

			QTD
CONFORME PROJETO SANITÁRIO	87,00	87,00000000	87,00
			87,00

1.13.17. C4669 JOELHO 45 PVC BRANCO PARA ESGOTO D=50mm (2") (UN)

			QTD
CONFORME PROJETO SANITÁRIO	28,00	28,00000000	28,00
			28,00

1.13.18. C2360 TÊ PVC BRANCO P/ESGOTO D=50mm (2") - JUNTA C/ANÉIS (UN)

			QTD
CONFORME PROJETO SANITÁRIO	20,00	20,00000000	20,00
			20,00

1.13.19. C1582 JUNÇÃO SIMPLES DE REDUÇÃO PVC P/ESGOTO 100X50mm(4"X2") (UN)

			QTD
CONFORME PROJETO SANITÁRIO	6,00	6,00000000	6,00
			6,00

1.13.20. C1761 LUVA SIMPLES PVC BRANCO P/ESGOTO 50mm (2") (UN)

			QTD
CONFORME PROJETO SANITÁRIO	22,00	22,00000000	22,00
			22,00

1.13.21. C1758 LUVA SIMPLES PVC BRANCO P/ESGOTO 100mm (4") (UN)

 IPUEIRAS	MEMÓRIAS DE CÁLCULO				
	OBRA:	CONSTRUÇÃO DE UNIDADE BÁSICA DE SAÚDE NOS DISTRITOS MATRIZ E NOVA FÁTIMA, IPUEIRAS-CE	DATA :		BDI : 24,88%
	DESCRIÇÃO:	CONSTRUÇÃO DE UNIDADE BÁSICA DE SAÚDE NOS DISTRITOS MATRIZ E NOVA FÁTIMA, IPUEIRAS-CE	FONTE	VERSÃO	HORA MES
			ORSE	2026/01	111,51% 60,72%
			SEINFRA	028.1 COM DESONERAÇÃO	84,44% 47,48%
			SICRO NOVO	2025/10 COM DESONERAÇÃO	- -
			SINAPI	2026/02 COM DESONERAÇÃO	99,71% 59,74%
			Compras.gov.br Próprias	PRÓPRIA	0,00% 0,00%

			QTD
CONFORME PROJETO SANITÁRIO	6,00	6,00000000	6,00
			6,00

364
✓

1.13.22. C5050 CAIXA DE GORDURA EM PVC, COM CESTO 18L (UN)

			QTD
CONFORME PROJETO SANITÁRIO	2,00	2,00000000	2,00
			2,00

1.13.23. C2832 FOSSA SÉPTICA E SUMIDOURO EM ALVENARIA (UN)

			QTD
CONFORME PROJETO SANITÁRIO	1,00	1,00000000	1,00
			1,00

1.13.24. C0606 CAIXA DE INSPEÇÃO EM ALVENARIA - TAMPA DE CONCRETO ESP.= 5cm (M2)

		COMP	LARG	QTD	QTD
CAIXAS DE INSPEÇÃO CONFORME PROJETO SANITÁRIO	COMP*LARG*QTD	0,60000000	0,60000000	13,00000000	4,68
					4,68

1.14. LOUÇAS, METAIS E ACESSÓRIOS

1.14.1. C0348 BACIA DE LOUÇA BRANCA C/CAIXA ACOPLADA (UN)

			QTD
CONFORME PROJETO ARQUITETÔNICO	7,00	7,00000000	7,00
			7,00

1.14.2. C0986 CUBA DE LOUÇA DE EMBUTIR C/ TORNEIRA E ACESSÓRIOS (UN)

			QTD
CONFORME PROJETO ARQUITETÔNICO	14,00	14,00000000	14,00
			14,00

1.14.3. C3017 PIA DE AÇO INOX (1.20x0.60)m C/ 1 CUBA E ACESSÓRIOS (UN)

 IPUEIRAS	MEMÓRIAS DE CÁLCULO							
	OBRA:	CONSTRUÇÃO DE UNIDADE BÁSICA DE SAÚDE NOS DISTRITOS MATRIZ E NOVA FÁTIMA, IPUEIRAS-CE			DATA :		BDI : 24,85%	
	DESCRIÇÃO:	CONSTRUÇÃO DE UNIDADE BÁSICA DE SAÚDE NOS DISTRITOS MATRIZ E NOVA FÁTIMA, IPUEIRAS-CE			FONTE	VERSÃO	HORA	MES
					ORSE	2026/01	111,51%	89,72%
					SEINFRA	028.1 COM DESONERAÇÃO	84,44%	47,48%
					SICRO NOVO	2025/10 COM DESONERAÇÃO	-	-
					SINAPI	2026/02 COM DESONERAÇÃO	99,71%	59,74%
					Composição Própria	PRÓPRIA	0,00%	0,00%

			QTD
CONFORME PROJETO ARQUITETÔNICO	7,00	7,00000000	7,00
			7,00

365

1.14.4. C4671 SABONETEIRA METÁLICA (UN)

			QTD
CONFORME PROJETO ARQUITETÔNICO	7,00	7,00000000	7,00
			7,00

1.14.5. C4670 PORTA PAPEL METÁLICO (UN)

			QTD
CONFORME PROJETO ARQUITETÔNICO	7,00	7,00000000	7,00
			7,00

1.14.6. C1151 DUCHA P/ WC CROMADO (INSTALADO) (UN)

			QTD
CONFORME PROJETO ARQUITETÔNICO	7,00	7,00000000	7,00
			7,00

1.14.7. C2311 TANQUE DE AÇO INOXIDÁVEL (UN)

			QTD
CONFORME PROJETO ARQUITETÔNICO	2,00	2,00000000	2,00
			2,00

1.14.8. C1898 PEÇAS DE APOIO DEFICIENTES C/TUBO INOX P/WC'S (M)

			QTD
CONFORME PROJETO ARQUITETÔNICO	9,00	9,00000000	9,00
			9,00

1.14.9. C4835 ESPELHO CRISTAL, ESPESSURA 4MM, COM PARAFUSOS DE FIXAÇÃO, SEM MOLDURA (M2)

		LARG	ALT	QTD	QTD
ESPELHO INSTALADO ACIMA DA PIA DO WC	LARG*ALT*QTD	0,80000000	1,00000000	4,00000000	3,20
					3,20

 IPUEIRAS	MEMÓRIAS DE CÁLCULO					
	OBRA:	CONSTRUÇÃO DE UNIDADE BÁSICA DE SAÚDE NOS DISTRITOS MATRIZ E NOVA FÁTIMA, IPUEIRAS-CE	DATA :		BDI : 24,88%	
	DESCRIÇÃO:	CONSTRUÇÃO DE UNIDADE BÁSICA DE SAÚDE NOS DISTRITOS MATRIZ E NOVA FÁTIMA, IPUEIRAS-CE	FONTE	VERSÃO	HORA	MES
			ORSE	2026/01	111,51%	60,72%
			SEINFRA	028.1 COM DESONERAÇÃO	84,44%	47,48%
			SICRO NOVO	2025/10 COM DESONERAÇÃO	-	-
			SINAPI	2026/02 COM DESONERAÇÃO	98,71%	50,74%
			Composições Próprias	PRÓPRIA	0,00%	0,00%

366
4

1.15. REVESTIMENTOS

1.15.1. C0776 CHAPISCO C/ ARGAMASSA DE CIMENTO E AREIA S/PENEIRAR TRAÇO 1:3 ESP.= 5mm P/ PAREDE (M2)

		ALVENARIA	FATOR	QTD
DOBRO DA ÁREA DE ALVENARIA	ALVENARIA*FATOR	799,09000000	2,00000000	1.598,18
				1.598,18

1.15.2. C3029 EMBOÇO C/ ARGAMASSA DE CIMENTO E AREIA PENEIRADA, TRAÇO 1:4 (M2)

		ÁREA	QTD
EMBOÇO NAS PAREDES QUE RECEBERÃO CERÂMICA	ÁREA	275,00000000	275,00
			275,00

1.15.3. C3409 REBOCO C/ ARGAMASSA DE CIMENTO E AREIA S/ PENEIRAR, TRAÇO 1:4 (M2)

		CHAPISCO	EMBOÇO	QTD
ÁREA DE CHAPISCO - ÁREA DE EMBOÇO	CHAPISCO-EMBOÇO	1.598,18000000	275,00000000	1.323,18
				1.323,18

1.15.4. C4445 CERÂMICA ESMALTADA RETIFICADA C/ ARG. PRÉ-FABRICADA ACIMA DE 30x30cm (900cm²) - PEI-5/PEI-4 - P/ PAREDE (M2)

			QTD
IGUAL ÁREA DE EMBOÇO	275,00	275,00000000	275,00
			275,00

1.15.5. C1123 REJUNTAMENTO C/ ARG. PRÉ-FABRICADA, JUNTA ATÉ 2mm EM CERÂMICA, ACIMA DE 30x30 cm (900 cm²) E PORCELANATOS (PAREDE/PISO) (M2)

			QTD
IGUAL ÁREA DE EMBOÇO	275,00	275,00000000	275,00
			275,00

1.16. PISOS

1.16.1. C1607 LASTRO DE CONCRETO IMPERMEABILIZADO E=6CM (M2)

 IPUEIRAS	MEMÓRIAS DE CÁLCULO						
	OBRA:	CONSTRUÇÃO DE UNIDADE BÁSICA DE SAÚDE NOS DISTRITOS MATRIZ E NOVA FÁTIMA, IPUEIRAS-CE		DATA :		BDI : 24,68%	
	DESCRIÇÃO:	CONSTRUÇÃO DE UNIDADE BÁSICA DE SAÚDE NOS DISTRITOS MATRIZ E NOVA FÁTIMA, IPUEIRAS-CE		FONTE	VERSÃO	HORA	MES
				ORSE	2026/01	111,51%	66,72%
				SEINFRA	028.1 COM DESONERAÇÃO	84,44%	47,48%
				SICRO NOVO	2025/10 COM DESONERAÇÃO	-	-
				SINAPI	2026/02 COM DESONERAÇÃO	98,71%	59,74%
				Composições Próprias	PRÓPRIA	0,00%	0,00%

	ÁREA	QTD
PISO DO PRÉDIO PRINCIPAL	ÁREA	334,30000000
PISO DOS ABRIGOS	ÁREA	8,16000000
		342,46

367

1.16.2. C2181 REGULARIZAÇÃO DE BASE C/ ARGAMASSA CIMENTO E AREIA S/ PENEIRAR, TRAÇO 1:3 - ESP= 3cm (M2)

	ÁREA	QTD
PISO DO PRÉDIO PRINCIPAL	ÁREA	334,30000000
PISO DOS ABRIGOS	ÁREA	8,16000000
		342,46

1.16.3. C3001 CERÂMICA ESMALTADA RETIFICADA C/ ARG. PRÉ-FABRICADA ACIMA DE 30x30 cm (900 cm²) - PEI-5/PEI-4 - P/ PISO (M2)

	ÁREA	QTD
PISO DO PRÉDIO PRINCIPAL	ÁREA	334,30000000
		334,30

1.16.4. C1427 REJUNTAMENTO C/ ARG. PRÉ-FABRICADA, JUNTA ENTRE 2mm E 6mm EM CERÂMICA, ACIMA DE 30x30 cm (900 cm²) E PORCELANATOS (PAREDE/PISO) (M2)

	ÁREA	QTD
PISO DO PRÉDIO PRINCIPAL	ÁREA	334,30000000
		334,30

1.16.5. C3410 CALÇADA DE PROTEÇÃO EM CIMENTADO C/ BASE DE CONCRETO (M2)

	COMP	LARG	QTD
CALÇADA DE CONTOURNO	COMP*LARG	75,60000000	0,80000000
CALÇADA DE ENTRADA	COMP*LARG	6,20000000	4,30000000
			87,14

1.16.6. C1923 PISO PRÉ-MOLDADO ARTICULADO E INTERTRAVADO DE 16 FACES - e = 4,5 cm P/ PASSEIO (M2)

	COMP	LARG	QTD
PISO DA CALÇADA EXTERNA	COMP*LARG	30,00000000	2,00000000
			60,00

1.16.7. C0366 BANQUETA/ MEIO FIO DE CONCRETO P/ VIAS URBANAS (1,00x0,35x0,15m) (M)

 IPUEIRAS	MEMÓRIAS DE CÁLCULO							
	OBRA:	CONSTRUÇÃO DE UNIDADE BÁSICA DE SAÚDE NOS DISTRITOS MATRIZ E NOVA FÁTIMA, IPUEIRAS-CE			DATA :		BDI : 24,88%	
	DESCRIÇÃO:	CONSTRUÇÃO DE UNIDADE BÁSICA DE SAÚDE NOS DISTRITOS MATRIZ E NOVA FÁTIMA, IPUEIRAS-CE			FONTE	VERSÃO	MORA	MES
					ORSE	2026/01	111,51%	69,72%
					SEINFRA	026.1 COM DESONERAÇÃO	54,44%	47,48%
					SICRO NOVO	2025/10 COM DESONERAÇÃO	-	-
					SINAPI	2026/02 COM DESONERAÇÃO	99,71%	59,74%
					Composições Próprias	PRÓPRIA	0,00%	0,00%

	COMP	QTD
MEIO FIO DA CALÇADA EXTERNA	34,00000000	34,00
		34,00

363
K

1.16.8. 105002 RAMPA DE ACESSIBILIDADE EM CONCRETO MOLDADO IN LOCO, EM CALÇADA NOVA COM LARGURA MAIOR OU IGUAL À 3,00 M, FCK 25MPa, COM PISO PODOTÁTIL. AF_03/2024 (UN)

		QTD
RAMPA DE ACESSIBILIDADE DA CALÇADA	1,00	1,00000000
		1,00

1.16.9. C2284 SOLEIRA DE GRANITO L= 15cm (M)

		LARG	QTD	QTD
P1	LARG*QTD	0,85000000	9,00000000	7,65
P2	LARG*QTD	0,95000000	12,00000000	11,40
P3	LARG*QTD	1,05000000	2,00000000	2,10
P4	LARG*QTD	3,55000000	1,00000000	3,55
				24,70

1.16.10. S10234 Grama esmeralda em placas, fornecimento e plantio (m2)

	ÁREA	QTD
PLANTIO DE GRAMA EM TODO TERRENO DO POSTO	226,65000000	226,65
		226,65

1.17. ESQUADRIAS

1.17.1. C4513 JANELA EM ALUMÍNIO ANODIZADO NATURAL/FOSCO, DE CORRER, SEM BANDEIROLA E/OU PEITORIL, SEM VIDRO - FORNECIMENTO E MONTAGEM (M2)

		LARG	ALT	QTD	QTD
J2	LARG*ALT*QTD	2,80000000	0,65000000	7,00000000	12,74
J3	LARG*ALT*QTD	1,00000000	0,50000000	8,00000000	4,00
J4	LARG*ALT*QTD	1,15000000	0,65000000	8,00000000	5,98
					22,72

1.17.2. C2674 VIDRO COMUM FUMÊ EM CAIXILHOS C/MASSA E= 5mm, COLOCADO (M2)

		LARG	ALT	QTD	QTD
J2	LARG*ALT*QTD	2,80000000	0,65000000	7,00000000	12,74
J3	LARG*ALT*QTD	1,00000000	0,50000000	8,00000000	4,00
J4	LARG*ALT*QTD	1,15000000	0,65000000	8,00000000	5,98
					22,72

 IPUEIRAS	MEMÓRIAS DE CÁLCULO					
	OBRA:	CONSTRUÇÃO DE UNIDADE BÁSICA DE SAÚDE NOS DISTRITOS MATRIZ E NOVA FÁTIMA, IPUEIRAS-CE	DATA :		BDI : 24,88%	
	DESCRIÇÃO:	CONSTRUÇÃO DE UNIDADE BÁSICA DE SAÚDE NOS DISTRITOS MATRIZ E NOVA FÁTIMA, IPUEIRAS-CE	FONTE	VERSÃO	HORA	MES
			ORSE	2026/01	111,51%	60,72%
			SEINFRA	028.1 COM DESONERAÇÃO	84,44%	47,48%
SICRO NOVO			2025/10 COM DESONERAÇÃO	-	-	
		SINAPI	2026/02 COM DESONERAÇÃO	99,71%	59,74%	
		Compulsórias Próprias	PRÓPRIA	0,00%	0,00%	

369
16

1.17.3. C1987 PORTA INTERNA DE CEDRO LISA COMPLETA UMA FOLHA (0.80X 2.10)m (UN)

			QTD
P1	9,00	9.00000000	9,00
			9,00

1.17.4. C1988 PORTA INTERNA DE CEDRO LISA COMPLETA UMA FOLHA (0.90X 2.10)m (UN)

			QTD
P2	12,00	12.00000000	12,00
			12,00

1.17.5. C1989 PORTA INTERNA DE CEDRO LISA COMPLETA UMA FOLHA (1.00X 2.10)m (UN)

			QTD
P3	2,00	2.00000000	2,00
			2,00

1.17.6. C1967 PORTA DE ALUMÍNIO ANODIZADO COMPACTA (M2)

		LARG	ALT	QTD	QTD
P5	LARG*ALT*QTD	0.70000000	1.00000000	3.00000000	2,10
					2,10

1.17.7. C3733 PORTÃO DE ALUMÍNIO ANODIZADO NATURAL, FECHAMENTO TOTAL C/ LAMBRI BOLA E CORREDIÇÃO (FORNECIMENTO E MONTAGEM) (M2)

		LARG	ALT	QTD
P6	LARG*ALT	3.00000000	2.50000000	7,50
				7,50

1.17.8. C1968 PORTA DE ALUMÍNIO C/VIDRO CRISTAL TEMPERADO (M2)

		LARG	ALT	QTD
P4	LARG*ALT	3.50000000	2.50000000	8,75
				8,75

1.17.9. C4726 CERCA/GRADIL NYLOFOR H=2,03M, MALHA 5 X 20CM - FIO 5,00MM, COM FIXADORES DE POLIAMIDA EM POSTE 40 x 60 MM CHUMBADOS EM BASE DE CONCRETO (EXCLUSIVE ESTA) , REVESTIDOS EM POLIESTER POR PROCESSO DE PINTURA ELETROSTÁTICA (GRADIL E POSTE), NAS CORES VERDE OU BRANCA - FORNECIMENTO E INSTALAÇÃO (M)

 IPUEIRAS	MEMÓRIAS DE CÁLCULO					
	OBRA:	CONSTRUÇÃO DE UNIDADE BÁSICA DE SAÚDE NOS DISTRITOS MATRIZ E NOVA FÁTIMA, IPUEIRAS-CE	DATA :		BDI : 24,88%	
	DESCRIÇÃO:	CONSTRUÇÃO DE UNIDADE BÁSICA DE SAÚDE NOS DISTRITOS MATRIZ E NOVA FÁTIMA, IPUEIRAS-CE	FONTE	VERSÃO	HORA	MES
			ORSE	2026/01	111,51%	68,72%
			SEINFRA	028.1 COM DESONERAÇÃO	84,44%	47,48%
			SICRO NOVO	2025/10 COM DESONERAÇÃO	-	-
			SINAPI	2026/02 COM DESONERAÇÃO	99,71%	59,74%
		Companhias Públicas	PRÓPRIA	0,00%	0,00%	

	COMP	QTD
GRADIL NA FACHADA, ACIMA DA MURETA	23,45000000	23,45
		23,45

370

1.17.10. C4557 PORTÃO DESLIZANTE NYLOFOR, COMPOSTO DE QUADRO, PAINÉIS E ACESSÓRIOS COM PINTURA ELETROSTÁTICA COM TINTA POLIESTER, NAS CORES VERDE OU BRANCA, COM POSTE EM AÇO REVESTIDO, COR VERDE OU BRANCA - FORNECIMENTO E MONTAGEM (M2)

	LARG	ALT	QTD
PORTÃO FRONTAL 01	LARG*ALT	2,50000000	2,50000000
PORTÃO FRONTAL 02	LARG*ALT	3,80000000	2,50000000
			15,75

1.17.11. C1869 PEITORIL DE GRANITO L= 15 cm (M)

	LARG	QTD	QTD
J2	LARG*QTD	2,85000000	7,00000000
J3	LARG*QTD	1,05000000	8,00000000
J4	LARG*QTD	1,20000000	8,00000000
			37,95

1.18. PINTURA

1.18.1. C1208 EMASSAMENTO DE PAREDES INTERNAS 2 DEMÃOS C/MASSA DE PVA (M2)

	REBOCO	EMAS_EXT	ÁREA	QTD
PAREDES -> ÁREA DE REBOCO - ÁREA DE EMASSAMENTO EXTERNA	REBOCO-EMAS_EXT	1.323,18000000	353,00000000	0,00000000
EMASSAMENTO DE LAJES	ÁREA	0,00000000	0,00000000	306,64000000
				1.276,82

1.18.2. C1615 LATEX DUAS DEMÃOS EM PAREDES INTERNAS S/MASSA (M2)

	ÁREA	REBOCO	EMAS_EXT	QTD
PAREDES -> ÁREA DE REBOCO - ÁREA DE EMASSAMENTO EXTERNA	REBOCO-EMAS_EXT	0,00000000	1.323,18000000	353,00000000
EMASSAMENTO DE LAJES	ÁREA	306,64000000	0,00000000	0,00000000
				1.276,82

1.18.3. C1207 EMASSAMENTO DE PAREDES EXTERNAS 2 DEMÃOS C/MASSA ACRÍLICA (M2)

	ÁREA	QTD
EMASSAMENTO DE PAREDES EXTERNAS	ÁREA	353,00000000
		353,00

 IPUEIRAS	MEMÓRIAS DE CÁLCULO					
	OBRA:	CONSTRUÇÃO DE UNIDADE BÁSICA DE SAÚDE NOS DISTRITOS MATRIZ E NOVA FÁTIMA, IPUEIRAS-CE	DATA :		BDI : 24,68%	
	DESCRIÇÃO:	CONSTRUÇÃO DE UNIDADE BÁSICA DE SAÚDE NOS DISTRITOS MATRIZ E NOVA FÁTIMA, IPUEIRAS-CE	FONTE	VERSÃO	HORA	MES
			ORSE	2026/01	111,51%	69,72%
			SEINFRA	028.1 COM DESONERAÇÃO	84,44%	47,48%
			SICRO NOVO	2025/10 COM DESONERAÇÃO	-	-
			SINAPI	2026/02 COM DESONERAÇÃO	99,71%	59,74%
			Composição Própria	PRÓPRIA	0,00%	0,00%

1.18.4. C1614 LATEX DUAS DEMÃOS EM PAREDES EXTERNAS S/MASSA (M2)

	ÁREA	QTD
EMASSAMENTO DE PAREDES EXTERNAS	353,00000000	353,00
		353,00

1.19. SERVIÇOS COMPLEMENTARES

1.19.1. C1625 LIMPEZA DE PISOS E REVESTIMENTOS (M2)

	ÁREA	QTD
PISO DO PRÉDIO PRINCIPAL	334,30000000	334,30
PISO DOS ABRIGOS	8,16000000	8,16
		342,46

2. UBS NOVA FÁTIMA

2.2. MONTAGEM DO CANTEIRO DE OBRAS

2.2.1. C2851 INSTALAÇÕES PROVISÓRIAS DE ÁGUA (UN)

	QTD	QTD
INSTALAÇÃO PROVISÓRIA DE ÁGUA NA OBRA	1,00000000	1,00
		1,00

2.2.2. C2850 INSTALAÇÕES PROVISÓRIAS DE LUZ , FORÇA,TELEFONE E LÓGICA (UN)

	QTD	QTD
INSTAÇÕES PROVISÓRIA DE ENERGIA NA OBRA	1,00000000	1,00
		1,00

2.2.3. C5208 LOCAÇÃO DE BANHEIRO QUÍMICO - INCLUSO TRANSPORTE, INSTALAÇÃO E MANUTENÇÃO (UNXMÊS)

	UND	MÊS	QTD
LOCAÇÃO DE BANHEIRO QUÍMICO PARA CANTEIRO	1,00000000	10,00000000	10,00
			10,00

2.2.4. C0369 BARRACÃO ABERTO (M2)

 IPUEIRAS	MEMÓRIAS DE CÁLCULO				
	OBRA:	CONSTRUÇÃO DE UNIDADE BÁSICA DE SAÚDE NOS DISTRITOS MATRIZ E NOVA FÁTIMA, IPUEIRAS-CE	DATA :		BDI : 24,88%
	DESCRIÇÃO:	CONSTRUÇÃO DE UNIDADE BÁSICA DE SAÚDE NOS DISTRITOS MATRIZ E NOVA FÁTIMA, IPUEIRAS-CE	FONTE	VERSÃO	HORA MES
			ORSE	2026/01	111,51% 69,72%
			SEINFRA	028.1 COM DESONERAÇÃO	84,44% 47,48%
			SICRO NOVO	2025/10 COM DESONERAÇÃO	- -
			SINAPI	2026/02 COM DESONERAÇÃO	99,71% 99,74%
			Composições Pedras	PRÓPRIA	0,00% 0,00%

		COMP	LARG	QTD
BARRACÃO PARA ESTOQUE DE MATERIAIS	COMP*LARG	4,00000000	3,00000000	12,00
				12,00

372

2.3. SERVIÇOS PRELIMINARES

2.3.1. C2102 RASPAGEM E LIMPEZA DO TERRENO (M2)

		COMP	LARG	QTD
LIMPEZA DO TERRENO A SER IMPLANTADA A OBRA	COMP*LARG	20,00000000	30,00000000	600,00
				600,00

2.3.2. C1630 LOCAÇÃO DA OBRA - EXECUÇÃO DE GABARITO (M2)

		ÁREA	QTD
LOCAÇÃO DA EDIFICAÇÃO	ÁREA	345,00000000	345,00
			345,00

2.3.3. C1937 PLACAS PADRÃO DE OBRA (M2)

		COMP	ALT	QTD
PLACA COM INFORMAÇÕES DA OBRA	COMP*ALT	3,00000000	2,00000000	6,00
				6,00

2.4. MOVIMENTO DE TERRA

2.4.1. C2784 ESCAVAÇÃO MANUAL SOLO DE 1A.CAT. PROF. ATÉ 1.50m (M3)

		COMP	LARG	ALT	QTD	QTD
ESCAVAÇÃO DE SAPATAS - S1=S5=S15=S19=S22=S38	COMP*LARG*ALT*QTD	0,80000000	0,65000000	1,25000000	6,00000000	3,90
ESCAVAÇÃO DE SAPATAS - S2=S4=S12=S17=S21=S28	COMP*LARG*ALT*QTD	0,90000000	0,75000000	1,25000000	6,00000000	5,06
ESCAVAÇÃO DE SAPATAS - S3=S13	COMP*LARG*ALT*QTD	1,00000000	0,85000000	1,25000000	2,00000000	2,13
ESCAVAÇÃO DE SAPATAS - S6=S8=S14=S16=S18=S20=S25=S26=S27=S30=S31	COMP*LARG*ALT*QTD	0,85000000	0,70000000	1,25000000	11,00000000	8,18
ESCAVAÇÃO DE SAPATAS - S7=S39	COMP*LARG*ALT*QTD	0,80000000	0,80000000	1,25000000	2,00000000	1,60
ESCAVAÇÃO DE SAPATAS - S9=S23=S24=S33=S36=S37	COMP*LARG*ALT*QTD	0,95000000	0,80000000	1,25000000	6,00000000	5,70
ESCAVAÇÃO DE SAPATAS - S10=S11=S29=S32=S34=S35	COMP*LARG*ALT*QTD	1,05000000	0,90000000	1,25000000	6,00000000	7,09
ESCAVAÇÃO DE SAPATAS - S40	COMP*LARG*ALT*QTD	0,85000000	0,85000000	1,25000000	1,00000000	0,90
ESCAVAÇÃO DE BALDRAMES	COMP*LARG*ALT*QTD	261,10000000	0,15000000	0,27000000	2,00000000	21,15
						55,71

 IPUEIRAS	MEMÓRIAS DE CÁLCULO					
	OBRA:	CONSTRUÇÃO DE UNIDADE BÁSICA DE SAÚDE NOS DISTRITOS MATRIZ E NOVA FÁTIMA, IPUEIRAS-CE		DATA :		BDE : 24,88%
	DESCRIÇÃO:	CONSTRUÇÃO DE UNIDADE BÁSICA DE SAÚDE NOS DISTRITOS MATRIZ E NOVA FÁTIMA, IPUEIRAS-CE		FONTE	VERBÃO	MORA MES
				ORSE	2026/01	111,51% 60,72%
				SEINFRA	028.1 COM DESONERAÇÃO	84,44% 47,48%
				SICRO NOVO	2025/10 COM DESONERAÇÃO	- -
				SINAPI	2026/02 COM DESONERAÇÃO	99,71% 50,74%
				Composições Próprias	PROPRBA	0,00% 0,00%

2.4.2. C2920 REATERRO C/COMPACTAÇÃO MECÂNICA, E CONTROLE, MATERIAL DA VALA (M3)

		ESCAV	CONCRETO	QTD
REATERRO DAS FUNDAÇÕES	ESCAV-CONCRETO	55,71000000	14,00000000	41,71
				41,71

2.4.3. C0328 ATERRO C/COMPACTAÇÃO MECÂNICA E CONTROLE, MAT. DE AQUISIÇÃO (M3)

		ÁREA	ALT	QTD
ATERRO DE TODA A OBRA	ÁREA*ALT	345,00000000	0,22000000	75,90
				75,90

2.4.4. C0707 CARGA MANUAL DE TERRA EM CAMINHÃO BASCULANTE (M3)

		VOL	EMP	QTD
RETIRADA DE MATERIAL DAS VALAS	VOL*EMP	14,00000000	1,40000000	19,60
				19,60

2.4.5. C2533 TRANSPORTE DE MATERIAL, EXCETO ROCHA EM CAMINHÃO ATÉ 5 KM (M3)

		VOL	EMP	QTD
RETIRADA DE MATERIAL DAS VALAS	VOL*EMP	14,00000000	1,40000000	19,60
				19,60

2.5. ARRIMO E ATERRO DO TERRENO

2.5.1. S07407 Forma plana para vigas, em compensado plastificado de 12mm, 05 usos, inclusive escoramento (m2)

		COMP	ALT	QTD	LADOS	QTD
FORMA DA ALVENARIA DE PEDRA PARA EMBASAMENTO DA OBRA	COMP*ALT*QTD*LADOS	30,00000000	0,50000000	4,00000000	2,00000000	120,00
FORMA DA ALVENARIA DE PEDRA PARA EMBASAMENTO DA OBRA	COMP*ALT*QTD*LADOS	20,00000000	0,50000000	4,00000000	2,00000000	80,00
						200,00

2.5.2. C3345 ALVENARIA DE PEDRA ARGAMASSADA (TRAÇO 1:3) C/AGREGADOS ADQUIRIDOS (M3)

 IPUEIRAS	MEMÓRIAS DE CÁLCULO					
	OBRA:	CONSTRUÇÃO DE UNIDADE BÁSICA DE SAÚDE NOS DISTRITOS MATRIZ E NOVA FÁTIMA, IPUEIRAS-CE	DATA :		BDI : 24,88%	
	DESCRIÇÃO:	CONSTRUÇÃO DE UNIDADE BÁSICA DE SAÚDE NOS DISTRITOS MATRIZ E NOVA FÁTIMA, IPUEIRAS-CE	FONTE	VERSÃO	HORA	MES
			ORSE	2026/01	111,51%	69,72%
			SEINFRA	028.1 COM DESONERAÇÃO	54,44%	47,46%
			SICRO NOVO	2025/10 COM DESONERAÇÃO	-	-
			SINAPI	2026/02 COM DESONERAÇÃO	99,71%	59,74%
			Composições Próprias	PRÓPRIA	0,00%	0,00%

		COMP	ALT	QTD	QTD
ALVENARIA DE PEDRA PARA EMBASAMENTO DA OBRA	COMP*ALT*QTD	30,00000000	0,50000000	4,00000000	60,00
ALVENARIA DE PEDRA PARA EMBASAMENTO DA OBRA	COMP*ALT*QTD	20,00000000	0,50000000	4,00000000	40,00
					100,00

374

2.5.3. C0330 ATERRO C/COMPACTAÇÃO MANUAL S/CONTROLE, MAT. C/AQUISIÇÃO (M3)

		ÁREA	ALT	QTD	QTD
ATERRO DO EMBASAMENTO DA OBRA	ÁREA*ALT*QTD	64,12500000	0,50000000	9,00000000	288,56
					288,56

2.6. ESTRUTURA DE CONCRETO ARMADO

2.6.1. INFRAESTRUTURA

2.6.1.1. SAPATAS

2.6.1.1.1. C1611 LASTRO DE CONCRETO REGULARIZADO ESP.= 5CM (M2)

		COMP	LARG	QTD	QTD
LASTRO ABAIXO DE SAPATAS - S1=S5=S15=S19=S22=S38	COMP*LARG*QTD	0,80000000	0,85000000	6,00000000	3,12
LASTRO ABAIXO DE SAPATAS - S2=S4=S12=S17=S21=S28	COMP*LARG*QTD	0,90000000	0,75000000	6,00000000	4,05
LASTRO ABAIXO DE SAPATAS - S3=S13	COMP*LARG*QTD	1,00000000	0,85000000	2,00000000	1,70
LASTRO ABAIXO DE SAPATAS - S6=S8=S14=S16=S18=S20=S25=S26=S27=S30=S31	COMP*LARG*QTD	0,85000000	0,70000000	11,00000000	6,55
LASTRO ABAIXO DE SAPATAS - S7=S39	COMP*LARG*QTD	0,80000000	0,80000000	2,00000000	1,28
LASTRO ABAIXO DE SAPATAS - S9=S23=S24=S33=S36=S37	COMP*LARG*QTD	0,95000000	0,80000000	6,00000000	4,56
LASTRO ABAIXO DE SAPATAS - S10=S11=S29=S32=S34=S35	COMP*LARG*QTD	1,05000000	0,90000000	6,00000000	5,67
LASTRO ABAIXO DE SAPATAS - S40	COMP*LARG*QTD	0,85000000	0,85000000	1,00000000	0,72
					27,65

2.6.1.1.2. C0217 ARMADURA CA-60 FINA D=3,40 A 6,40mm (KG)

			QTD
ARMADURA 5.0mm	47,70	47,70000000	47,70
			47,70

 IPUEIRAS	MEMÓRIAS DE CÁLCULO				
	OBRA:	CONSTRUÇÃO DE UNIDADE BÁSICA DE SAÚDE NOS DISTRITOS MATRIZ E NOVA FÁTIMA, IPUEIRAS-CE	DATA :		
	DESCRIÇÃO:	CONSTRUÇÃO DE UNIDADE BÁSICA DE SAÚDE NOS DISTRITOS MATRIZ E NOVA FÁTIMA, IPUEIRAS-CE	FONTE	VERSÃO	BDI : 24,88%
			ORSE	202601	111,51% 88,72%
			SEINFRA	028.1 COM DESONERAÇÃO	84,44% 47,48%
			SICRO NOVO	2025/10 COM DESONERAÇÃO	- -
			SINAPI	202902 COM DESONERAÇÃO	86,71% 58,74%
			Compensação Própria	PRÓPRIA	0,00% 0,00%

2.6.1.1.3. C0216 ARMADURA CA-50A MÉDIA D= 6,3 A 10,0mm (KG)

			QTD
ARMADURA 8.0mm	215,60	215,60000000	215,60
ARMADURA 10.0mm	215,90	215,90000000	215,90
			431,50

2.6.1.1.4. C0843 CONCRETO P/VIBR., FCK 25 MPa COM AGREGADO ADQUIRIDO (M3)

			QTD
CONCRETO UTILIZADO NA ESTRUTURA	6,97	6,97000000	6,97
			6,97

2.6.1.1.5. C1604 LANÇAMENTO E APLICAÇÃO DE CONCRETO S/ ELEVAÇÃO (M3)

			QTD
CONCRETO UTILIZADO NA ESTRUTURA	6,97	6,97000000	6,97
			6,97

2.6.1.1.6. C1399 FORMA PLANA CHAPA COMPENSADA PLASTIFICADA, ESP.= 12mm UTIL. 5X (M2)

		ÁREA	FATOR	QTD
FORMA UTILIZADA NA ESTRUTURA	ÁREA/FATOR	60,88000000	3,00000000	20,29
				20,29

2.6.1.2. VIGAS BALDRAMES

2.6.1.2.1. C1611 LASTRO DE CONCRETO REGULARIZADO ESP.= 5CM (M2)

		COMP	LARG	QTD	QTD
LASTRO ABAIXO DE BALDRAMES	COMP*LARG*QTD	261,10000000	0,15000000	1,00000000	39,17
					39,17

2.6.1.2.2. C0217 ARMADURA CA-60 FINA D=3,40 A 6,40mm (KG)

			QTD
ARMADURA 5.0mm	272,40	272,40000000	272,40
			272,40

2.6.1.2.3. C0216 ARMADURA CA-50A MÉDIA D= 6,3 A 10,0mm (KG)

 IPUEIRAS	MEMÓRIAS DE CÁLCULO			
	OBRA:	CONSTRUÇÃO DE UNIDADE BÁSICA DE SAÚDE NOS DISTRITOS MATRIZ E NOVA FÁTIMA, IPUEIRAS-CE	DATA :	BDI : 24,88%
	DESCRIÇÃO:	CONSTRUÇÃO DE UNIDADE BÁSICA DE SAÚDE NOS DISTRITOS MATRIZ E NOVA FÁTIMA, IPUEIRAS-CE	FONTE ORSE SERINFRA SICRO NOVO SINAPI Compras.gov Preços	VERSÃO 2026/01 026.1 COM DESONERAÇÃO 2025/10 COM DESONERAÇÃO 2026/02 COM DESONERAÇÃO PRÓPRIA
			HORA	IMB%
			111,51%	99,72%
			84,44%	47,48%
			-	-
			99,71%	59,74%
			0,00%	0,00%

			QTD
ARMADURA 8.0mm	461,00	461,00000000	461,00
			461,00

376

2.6.1.2.4. C0843 CONCRETO P/VIBR., FCK 25 MPa COM AGREGADO ADQUIRIDO (M3)

			QTD
CONCRETO UTILIZADO NA ESTRUTURA	7,07	7,07000000	7,07
			7,07

2.6.1.2.5. C1604 LANÇAMENTO E APLICAÇÃO DE CONCRETO S/ ELEVAÇÃO (M3)

			QTD
CONCRETO UTILIZADO NA ESTRUTURA	7,07	7,07000000	7,07
			7,07

2.6.1.2.6. C1399 FORMA PLANA CHAPA COMPENSADA PLASTIFICADA, ESP.= 12mm UTIL. 5X (M2)

		ÁREA	FATOR	QTD
FORMA UTILIZADA NA ESTRUTURA	ÁREA/FATOR	141,12000000	3,00000000	47,04
				47,04

2.6.2. SUPERESTRUTURA

2.6.2.1. PILARES

2.6.2.1.1. C0217 ARMADURA CA-60 FINA D=3,40 A 6,40mm (KG)

			QTD
ARMADURA 5.0mm	119,30	119,30000000	119,30
			119,30

2.6.2.1.2. C0216 ARMADURA CA-50A MÉDIA D= 6,3 A 10,0mm (KG)

			QTD
ARMADURA 10.0mm	370,60	370,60000000	370,60
			370,60

2.6.2.1.3. C0843 CONCRETO P/VIBR., FCK 25 MPa COM AGREGADO ADQUIRIDO (M3)

 IPUEIRAS	MEMÓRIAS DE CÁLCULO						
	OBRA:	CONSTRUÇÃO DE UNIDADE BÁSICA DE SAÚDE NOS DISTRITOS MATRIZ E NOVA FÁTIMA, IPUEIRAS-CE		DATA :		BDI : 24,88%	
	DESCRIÇÃO:	CONSTRUÇÃO DE UNIDADE BÁSICA DE SAÚDE NOS DISTRITOS MATRIZ E NOVA FÁTIMA, IPUEIRAS-CE		FONTE	VERSÃO	HORA	MES
				ORSE	2026/01	111,51%	88,72%
				SEINFRA	026.1 COM DESONERAÇÃO	84,44%	47,48%
				SICRO NOVO	2025/10 COM DESONERAÇÃO	-	-
				SINAPI	2026/02 COM DESONERAÇÃO	98,71%	59,74%
				Compostos/Novas Práticas	PRÓPRIA	0,00%	0,00%

			QTD
CONCRETO UTILIZADO NA ESTRUTURA	4,58	4,58000000	4,58
			4,58

377

2.6.2.1.4. C1604 LANÇAMENTO E APLICAÇÃO DE CONCRETO S/ ELEVAÇÃO (M3)

			QTD
CONCRETO UTILIZADO NA ESTRUTURA	4,58	4,58000000	4,58
			4,58

2.6.2.1.5. C1399 FORMA PLANA CHAPA COMPENSADA PLASTIFICADA, ESP.= 12mm UTIL. 5X (M2)

		ÁREA	FATOR	QTD
FORMA UTILIZADA NA ESTRUTURA	ÁREA/FATOR	98,71000000	3,00000000	32,90
				32,90

2.6.2.2. VIGAS

2.6.2.2.1. C0217 ARMADURA CA-60 FINA D=3,40 A 6,40mm (KG)

			QTD
ARMADURA 5.0mm	214,70	214,70000000	214,70
			214,70

2.6.2.2.2. C0216 ARMADURA CA-50A MÉDIA D= 6,3 A 10,0mm (KG)

			QTD
ARMADURA 6.3mm	47,80	47,80000000	47,80
ARMADURA 8.0mm	279,40	279,40000000	279,40
ARMADURA 10.0mm	195,80	195,80000000	195,80
			523,00

2.6.2.2.3. C0215 ARMADURA CA-50A GROSSA D= 12,5 A 25,0mm (KG)

			QTD
ARMADURA 12.5mm	85,70	85,70000000	85,70
			85,70

2.6.2.2.4. C0843 CONCRETO P/VIBR., FCK 25 MPa COM AGREGADO ADQUIRIDO (M3)

 IPUEIRAS	MEMÓRIAS DE CÁLCULO				
	OBRA:	CONSTRUÇÃO DE UNIDADE BÁSICA DE SAÚDE NOS DISTRITOS MATRIZ E NOVA FÁTIMA, IPUEIRAS-CE	DATA :		BDI : 24,88%
	DESCRIÇÃO:	CONSTRUÇÃO DE UNIDADE BÁSICA DE SAÚDE NOS DISTRITOS MATRIZ E NOVA FÁTIMA, IPUEIRAS-CE	FONTE	VERSÃO	HORA MES
			ORSE	2026/01	111,51% 69,72%
			SEINFRA	028.1 COM DESONERAÇÃO	84,44% 47,48%
		SICRO NOVO	2025/10 COM DESONERAÇÃO	- -	
		SINAPI	2026/02 COM DESONERAÇÃO	99,71% 59,74%	
		Composição Própria	PRÓPRIA	0,00% 0,00%	

			QTD
CONCRETO UTILIZADO NA ESTRUTURA	9,49	9,49000000	9,49
			9,49

328

2.6.2.2.5. C1604 LANÇAMENTO E APLICAÇÃO DE CONCRETO S/ ELEVAÇÃO (M3)

			QTD
CONCRETO UTILIZADO NA ESTRUTURA	9,49	9,49000000	9,49
			9,49

2.6.2.2.6. C1399 FORMA PLANA CHAPA COMPENSADA PLASTIFICADA, ESP.= 12mm UTIL. 5X (M2)

		ÁREA	FATOR	QTD
FORMA UTILIZADA NA ESTRUTURA	ÁREA/FATOR	123,85000000	3,00000000	41,28
				41,28

2.6.2.3. LAJES

2.6.2.3.1. C4458 LAJE PRÉ-FABRICADA TRELIÇADA P/ FÔRRO - VÃO ACIMA DE 4,81 m (M2)

		ÁREA	QTD
LAJE DA EDIFICAÇÃO	ÁREA	298,47000000	298,47
LAJE DOS LIXEIROS	ÁREA	8,17000000	8,17
			306,64

2.6.2.3.2. C1271 LOCAÇÃO MENSAL DE ESCORA METÁLICA P/VIGAS/LAJES (M2)

		ÁREA	QTD
LAJE DA EDIFICAÇÃO	ÁREA	298,47000000	298,47
LAJE DOS LIXEIROS	ÁREA	8,17000000	8,17
			306,64

2.6.2.3.3. C0217 ARMADURA CA-60 FINA D=3,40 A 6,40mm (KG)

			QTD
ARMADURA 5.0mm	85,50	85,50000000	85,50
			85,50

2.6.2.3.4. C0216 ARMADURA CA-50A MÉDIA D= 6,3 A 10,0mm (KG)



IPUEIRAS

MEMÓRIAS DE CÁLCULO

OBRA:	CONSTRUÇÃO DE UNIDADE BÁSICA DE SAÚDE NOS DISTRITOS MATRIZ E NOVA FÁTIMA, IPUEIRAS-CE	DATA :		BDI : 24,88%	
DESCRIÇÃO:	CONSTRUÇÃO DE UNIDADE BÁSICA DE SAÚDE NOS DISTRITOS MATRIZ E NOVA FÁTIMA, IPUEIRAS-CE	FONTE	VERSÃO	HORA	MES
		ORSE	2026/01	111,51%	69,72%
		SEINFRA	028.1 COM DESONERAÇÃO	84,44%	47,48%
		SICRO NOVO	2025/10 COM DESONERAÇÃO	-	-
		SINAPI	2028/02 COM DESONERAÇÃO	99,71%	59,74%
		Computação Própria	PRÓPRIA	0,00%	0,00%

			QTD
ARMADURA 6.3mm	97,70	97,70000000	97,70
ARMADURA 8.0mm	229,40	229,40000000	229,40
ARMADURA 10.0mm	49,10	49,10000000	49,10
			376,20

379
K

2.6.2.3.5. C0843 CONCRETO P/VIBR., FCK 25 MPa COM AGREGADO ADQUIRIDO (M3)

			QTD
CONCRETO UTILIZADO NA ESTRUTURA	20,57	20,57000000	20,57
			20,57

2.6.2.3.6. C1604 LANÇAMENTO E APLICAÇÃO DE CONCRETO S/ ELEVAÇÃO (M3)

			QTD
CONCRETO UTILIZADO NA ESTRUTURA	20,57	20,57000000	20,57
			20,57

2.6.2.3.7. C1399 FORMA PLANA CHAPA COMPENSADA PLASTIFICADA, ESP.= 12mm UTIL. 5X (M2)

	ÁREA		QTD
FORMA UTILIZADA NA ESTRUTURA	ÁREA	35,75000000	35,75
			35,75

2.7. IMPERMEABILIZAÇÕES

2.7.1. C5013 IMPERMEABILIZAÇÃO COM MANTA ASFÁLTICA, CLASSE B, ESTRUTURADA COM POLIESTER NÃO TECIDO, FACE EXPOSTA EM ALUMÍNIO, TIPO II, E=3MM (M2)

		COMP	LARG	QTD
IMPERMEABILIZAÇÃO DE CALHA	COMP*LARG	22,25000000	1,20000000	26,70
IMPERMEABILIZAÇÃO DE CALHA	COMP*LARG	25,85000000	1,20000000	31,02
				57,72

2.7.2. C2843 IMPERMEABILIZAÇÃO C/ EMULSÃO ASFÁLTICA CONSUMO 2kg/m² (M2)

		COMP	ALT	LADOS	QTD
IMPERMEABILIZAÇÃO DE BALDRAMES	COMP*ALT*LADOS	261,10000000	0,57000000	1,00000000	148,83
IMPERMEABILIZAÇÃO DE ALVENARIAS	COMP*ALT*LADOS	261,10000000	0,60000000	2,00000000	313,32
					462,15

 IPUEIRAS	MEMÓRIAS DE CÁLCULO						
	OBRA:	CONSTRUÇÃO DE UNIDADE BÁSICA DE SAÚDE NOS DISTRITOS MATRIZ E NOVA FÁTIMA, IPUEIRAS-CE		DATA :		BDI : 24,68%	
	DESCRIÇÃO:	CONSTRUÇÃO DE UNIDADE BÁSICA DE SAÚDE NOS DISTRITOS MATRIZ E NOVA FÁTIMA, IPUEIRAS-CE		FONTE	VERSÃO	HORA	MES
				ORSE	2026/01	111,51%	69,72%
				SEINFRA	028.1 COM DESONERAÇÃO	84,44%	47,48%
				SICRO NOVO	2025/10 COM DESONERAÇÃO	-	-
				SINAPI	2026/02 COM DESONERAÇÃO	99,71%	59,74%
				Composições Próprias	PRÓPRIA	0,00%	0,00%

2.8. ALVENARIAS E FECHAMENTOS

2.8.1. C0073 ALVENARIA DE TIJOLO CERÂMICO FURADO (9x19x19)cm C/ARGAMASSA MISTA DE CAL HIDRATADA ESP.=10cm (1:2:8) (M2)

		COMP	ALT	ÁREA	QTD
ALVENARIAS DO PRÉDIO PRINCIPAL	COMP*ALT	261,10000000	2,68000000	0,00000000	699,75
ALVENARIAS DOS ABRIGOS	COMP*ALT	9,45000000	1,50000000	0,00000000	14,18
PLATIBANDAS	COMP*ALT	130,50000000	1,30000000	0,00000000	169,65
DESCONTO DE ESQUADRIAS	-ÁREA	0,00000000	0,00000000	84,49000000	-84,49
					799,09

2.8.2. C2666 VERGA RETA DE CONCRETO ARMADO (M3)

		COMP	LARG	ALT	QTD	QTD
P1	COMP*LARG*ALT*QTD	1,20000000	0,13000000	0,15000000	9,00000000	0,21
P2	COMP*LARG*ALT*QTD	1,30000000	0,13000000	0,15000000	12,00000000	0,30
P3	COMP*LARG*ALT*QTD	1,40000000	0,13000000	0,15000000	2,00000000	0,05
P4	COMP*LARG*ALT*QTD	3,90000000	0,13000000	0,25000000	1,00000000	0,13
P5	COMP*LARG*ALT*QTD	1,10000000	0,13000000	0,15000000	3,00000000	0,06
J2	COMP*LARG*ALT*QTD	3,20000000	0,13000000	0,15000000	14,00000000	0,87
J3	COMP*LARG*ALT*QTD	1,40000000	0,13000000	0,15000000	16,00000000	0,44
J4	COMP*LARG*ALT*QTD	1,90000000	0,13000000	0,15000000	16,00000000	0,59
						2,65

2.8.3. C1807 MURO CONTORNO DE ALVENARIA E CONCRETO (PILAR+CINTA) REBOCADO, COM PINTURA (M2)

		COMP	ALT	QTD
MURO DE CONTORNO DA UBS - LATERAIS	COMP*ALT	20,00000000	2,30000000	46,00
MURO DE CONTORNO DA UBS - FUNDOS	COMP*ALT	30,00000000	2,30000000	69,00
MURO DE CONTORNO DA UBS - FUNDOS	COMP*ALT	12,50000000	2,30000000	28,75
				143,75

2.8.4. C4592 ALVENARIA DE EMBASAMENTO EM TIJOLO CERÂMICO FURADO C/ ARGAMASSA CIMENTO E AREIA 1:4 (M3)

		COMP	LARG	ALT	QTD
EMBASAMENTO PARA RECEBER A MURETA FRONTAL	COMP*LARG*ALT	30,00000000	0,30000000	0,30000000	2,70
					2,70

 IPUEIRAS	MEMÓRIAS DE CÁLCULO						
	OBRA:	CONSTRUÇÃO DE UNIDADE BÁSICA DE SAÚDE NOS DISTRITOS MATRIZ E NOVA FÁTIMA, IPUEIRAS-CE		DATA:		BDI: 24,68%	
	DESCRIÇÃO:	CONSTRUÇÃO DE UNIDADE BÁSICA DE SAÚDE NOS DISTRITOS MATRIZ E NOVA FÁTIMA, IPUEIRAS-CE		FONTE	VERSÃO	HORA	MES
				ORSE	2026/01	111,51%	89,72%
				SEINFRA	028.1 COM DESONERAÇÃO	84,44%	47,48%
				SICRO NOVO	2025/10 COM DESONERAÇÃO	-	-
				SINAPI	2026/02 COM DESONERAÇÃO	99,71%	59,74%
				Composições Próprias	PRÓPRIA	0,00%	0,00%

2.8.5. C0074 ALVENARIA DE TIJOLO CERÂMICO FURADO (9x19x19)cm C/ARGAMASSA MISTA DE CAL HIDRATADA ESP=20 cm (M2)

		COMP	ALT	QTD
MURETA PARA RECEBIMENTO DE GRADIL	COMP*ALT	23,45000000	0,40000000	9,38
				9,38

2.8.6. C0773 CHAPIM PRÉ-MOLDADO DE CONCRETO (M2)

		COMP	LARG	QTD
PLATIBANDAS	COMP*LARG	130,50000000	0,19000000	24,80
MUROS	COMP*LARG	72,50000000	0,19000000	13,78
MURETA FRONTAL	COMP*LARG	23,45000000	0,24000000	5,63
				44,21

2.9. COBERTURA

2.9.1. C4511 ESTRUTURA DE MADEIRA P/ TELHAS ONDULADAS DE FIBROCIMENTO, ALUMÍNIO OU PLÁSTICAS, APOIADA SOBRE PAREDES E/OU LAJES DE FORRO (M2)

		ÁREA	QTD
TELHADO FRONTAL E TRANSLÚCIDA	ÁREA	174,23000000	174,23
TELHADO FUNDOS	ÁREA	153,56000000	153,56
			327,79

2.9.2. COMP-PROP-007 TELHA DE PVC RAWA (6 ONDAS) (M2)

		ÁREA	QTD
TELHADO FRONTAL	ÁREA	153,57000000	153,57
TELHADO FUNDOS	ÁREA	146,61000000	146,61
			300,18

2.9.3. C2249 RUFO DE CHAPA GALVANIZADA 26 DESENVOLVIMENTO 33cm (M)

		COMP	QTD
TELHADO FRONTAL E TRANSLÚCIDA	COMP	35,95000000	35,95
TELHADO FUNDOS	COMP	45,40000000	45,40
			81,35

2.9.4. C2453 TELHA TRANSPARENTE ONDULADA (M2)

 IPUEIRAS	MEMÓRIAS DE CÁLCULO					
	OBRA:	CONSTRUÇÃO DE UNIDADE BÁSICA DE SAÚDE NOS DISTRITOS MATRIZ E NOVA FÁTIMA, IPUEIRAS-CE	DATA :		BDI : 24,68%	
	DESCRIÇÃO:	CONSTRUÇÃO DE UNIDADE BÁSICA DE SAÚDE NOS DISTRITOS MATRIZ E NOVA FÁTIMA, IPUEIRAS-CE	FONTE	VERSÃO	HORA	MES
			ORSE	2026/01	111,51%	69,72%
			SEINFRA	028.1 COM DESONERAÇÃO	84,44%	47,48%
			SICRO NOVO	2025/10 COM DESONERAÇÃO	-	-
			SINAPI	2026/02 COM DESONERAÇÃO	99,71%	59,74%
			Composições Próprias	PRÓPRIA	0,00%	0,00%

		COMP	LARG	QTD
TELHAMENTO DO VÃO CENTRAL	COMP*LARG	19,30000000	2,95000000	56,94
				56,94

382

2.10. SISTEMAS DE DRENAGEM

2.10.1. C2593 TUBO PVC BRANCO P/ESGOTO D=100MM (4") (M)

		COMP	QTD	QTD
TUBO DE DESCIDA DOS RALOS DAS CALHAS	COMP*QTD	4,50000000	4,00000000	18,00
				18,00

2.10.2. C1549 JOELHO PVC BRANCO P/ESGOTO D=100mm (4") (UN)

		QTD	QTD
JOELHO NA DESCIDA DOS TUBOS DE QUEDA	QTD	4,00000000	4,00
			4,00

2.10.3. C1438 GRELHA HEMISFÉRICA FERRO FUNDIDO D=80mm (3") (UN)

		QTD	QTD
GRELHA NA ENTRADA DOS TUBOS DE QUEDA	QTD	4,00000000	4,00
			4,00

2.11. INSTALAÇÕES ELÉTRICAS

2.11.1. C3781 MEDIÇÃO TRIFÁSICA INSTALADA EM MURO - SAÍDA SUBTERRÂNEA (UN)

			QTD
CONFORME PROJETO ELÉTRICO	1,00	1,00000000	1,00
			1,00

2.11.2. C2069 QUADRO DE DISTRIBUIÇÃO DE LUZ EMBUTIR ATÉ 36 DIVISÕES 457X332X95mm, C/ BARRAMENTO (UN)

			QTD
CONFORME PROJETO ELÉTRICO	1	1,00000000	1,00
			1,00

2.11.3. C1093 DISJUNTOR MONOPOLAR EM QUADRO DE DISTRIBUIÇÃO 16A (UN)

 IPUEIRAS	MEMÓRIAS DE CÁLCULO					
	OBRA:	CONSTRUÇÃO DE UNIDADE BÁSICA DE SAÚDE NOS DISTRITOS MATRIZ E NOVA FÁTIMA, IPUEIRAS-CE		DATA :		BDI : 24,68%
	DESCRIÇÃO:	CONSTRUÇÃO DE UNIDADE BÁSICA DE SAÚDE NOS DISTRITOS MATRIZ E NOVA FÁTIMA, IPUEIRAS-CE		FONTE	VERSÃO	HORA MES
				ORSE	2026/01	111,51% 89,72%
				SEINFRA	028.1 COM DESONERAÇÃO	84,44% 47,48%
				SICRO NOVO	2025/10 COM DESONERAÇÃO	- -
				SINAPI	2026/02 COM DESONERAÇÃO	99,71% 59,74%
				Composições Própria	PRÓPRIA	0,00% 0,00%

			QTD
CONFORME PROJETO ELÉTRICO	19,00	19,00000000	19,00
			19,00

2.11.4. C1095 DISJUNTOR MONOPOLAR EM QUADRO DE DISTRIBUIÇÃO 20A (UN)

			QTD
CONFORME PROJETO ELÉTRICO	2,00	2,00000000	2,00
			2,00

2.11.5. C1127 DISJUNTOR TRIPOLAR EM QUADRO DE DISTRIBUIÇÃO 50A (UN)

			QTD
CONFORME PROJETO ELÉTRICO	1,00	1,00000000	1,00
			1,00

2.11.6. C1184 ELETRODUTO FLEXÍVEL, TIPO GARGANTA (M)

			QTD
CONFORME PROJETO ELÉTRICO	332,00	332,00000000	332,00
			332,00

2.11.7. C2095 RASGO EM ALVENARIA P/TUBULAÇÕES D=15 A 25mm (1/2" A 1") (M)

			QTD
CONFORME PROJETO ELÉTRICO	332,00	332,00000000	332,00
			332,00

2.11.8. C1238 ENCHIMENTO DE RASGO C/ARGAMASSA DIAM.= 15 A 25mm (1/2" A 1") (M)

			QTD
CONFORME PROJETO ELÉTRICO	332,00	332,00000000	332,00
			332,00

2.11.9. C1196 ELETRODUTO PVC ROSC.INCL.CONEXÕES D= 25mm (3/4") (M)

			QTD
CONFORME PROJETO ELÉTRICO	10,00	10,00000000	10,00
			10,00

 IPUEIRAS	MEMÓRIAS DE CÁLCULO					
	OBRA:	CONSTRUÇÃO DE UNIDADE BÁSICA DE SAÚDE NOS DISTRITOS MATRIZ E NOVA FÁTIMA, IPUEIRAS-CE	DATA :		BDI : 24,68%	
	DESCRIÇÃO:	CONSTRUÇÃO DE UNIDADE BÁSICA DE SAÚDE NOS DISTRITOS MATRIZ E NOVA FÁTIMA, IPUEIRAS-CE	FONTE	VERSÃO	HORA	MES
			ORSE	2026/01	111,51%	69,72%
			SEINFRA	028.1 COM DESONERAÇÃO	84,44%	47,48%
			SICRO NOVO	2025/10 COM DESONERAÇÃO	-	-
			SINAPI	2026/02 COM DESONERAÇÃO	99,71%	59,74%
			Composições Próprias	PRÓPRIA	0,00%	0,00%

2.11.10. C4762 CAIXA DE LIGAÇÃO PVC 4" X 2" (UN)

			QTD
CONFORME PROJETO ELÉTRICO	75,00	75,00000000	75,00
			75,00

2.11.11. C4761 CAIXA DE LIGAÇÃO PVC 4" X 4" (UN)

			QTD
CONFORME PROJETO ELÉTRICO	51,00	51,00000000	51,00
			51,00

2.11.12. C1494 INTERRUPTOR UMA TECLA SIMPLES 10A 250V (UN)

			QTD
CONFORME PROJETO ELÉTRICO	2,00	2,00000000	2,00
			2,00

2.11.13. C1483 INTERRUPTOR DUAS TECLAS SIMPLES E TOMADA 10A 250V (UN)

			QTD
CONFORME PROJETO ELÉTRICO	1,00	1,00000000	1,00
			1,00

2.11.14. C1489 INTERRUPTOR TRES TECLAS SIMPLES 10A 250V (UN)

			QTD
CONFORME PROJETO ELÉTRICO	2,00	2,00000000	2,00
			2,00

2.11.15. C1479 INTERRUPTOR DUAS TECLAS SIMPLES 10A 250V (UN)

			QTD
CONFORME PROJETO ELÉTRICO	2,00	2,00000000	2,00
			2,00

2.11.16. C1496 INTERRUPTOR UMA TECLA SIMPLES E TOMADA UNIVERSAL 10A 250V (UN)

			QTD
CONFORME PROJETO ELÉTRICO	23,00	23,00000000	23,00
			23,00

MEMÓRIAS DE CÁLCULO				
 IPUEIRAS	OBRA:	CONSTRUÇÃO DE UNIDADE BÁSICA DE SAÚDE NOS DISTRITOS MATRIZ E NOVA FÁTIMA, IPUEIRAS-CE		DATA :
	DESCRIÇÃO:	CONSTRUÇÃO DE UNIDADE BÁSICA DE SAÚDE NOS DISTRITOS MATRIZ E NOVA FÁTIMA, IPUEIRAS-CE		BDM : 24,88%
		FONTE	VERSÃO	HORA
		ORSE	2026/01	111,51%
		SEINFRA	026.1 COM DESONERAÇÃO	84,44%
		SICRO NOVO	2025/10 COM DESONERAÇÃO	-
		SINAPI	2026/02 COM DESONERAÇÃO	99,71%
		Composições Próprias	PRÓPRIA	0,00%

357

2.11.17. C2484 TOMADA 2 POLOS MAIS TERRA 20A 250V (UN)

			QTD
CONFORME PROJETO ELÉTRICO	19,00	19,00000000	19,00
			19,00

2.11.18. C4792 TOMADA DUPLA DE EMBUTIR 2P+T 10A-250V (UN)

			QTD
CONFORME PROJETO ELÉTRICO	26,00	26,00000000	26,00
			26,00

2.11.19. C1374 FIO ISOLADO PVC P/750V 2.5 MM2 (M)

			QTD
CONFORME PROJETO ELÉTRICO	1690	1.690,00000000	1.690,00
			1.690,00

2.11.20. C1375 FIO ISOLADO PVC P/750V 4MM2 (M)

			QTD
CONFORME PROJETO ELÉTRICO	390,00	390,00000000	390,00
			390,00

2.11.21. C1372 FIO ISOLADO PVC P/750V 10MM2 (M)

			QTD
CONFORME PROJETO ELÉTRICO	62,00	62,00000000	62,00
			62,00

2.11.22. C0518 CABO COBRE NU 16MM2 (M)

			QTD
CONFORME PROJETO ELÉTRICO	12,00	12,00000000	12,00
			12,00

2.11.23. C0326 ATERRAMENTO COMPLETO C/ HASTE COPPERWELD 3/4"X 2.40M (UN)

 IPUEIRAS	MEMÓRIAS DE CÁLCULO					
	OBRA:	CONSTRUÇÃO DE UNIDADE BÁSICA DE SAÚDE NOS DISTRITOS MATRIZ E NOVA FÁTIMA, IPUEIRAS-CE	DATA :		BDI : 24,88%	
	DESCRIÇÃO:	CONSTRUÇÃO DE UNIDADE BÁSICA DE SAÚDE NOS DISTRITOS MATRIZ E NOVA FÁTIMA, IPUEIRAS-CE	FORTE	VERSÃO	HORA	MES
			ORSE	2026/01	111,51%	66,72%
			SEINFRA	026.1 COM DESONERAÇÃO	54,44%	47,48%
			SICRO NOVO	2025/10 COM DESONERAÇÃO	-	-
			SINAPI	2025/02 COM DESONERAÇÃO	99,71%	90,74%
			Compreensão Própria	PRÓPRIA	0,00%	0,00%

			QTD
CONFORME PROJETO ELÉTRICO	4,00	4,00000000	4,00
			4,00

386
✓

2.11.24. S13158 Luminária plafon (sobrepôr) 40 x 40 - 36 W - 6000K - G- Light ou similar (un)

			QTD
CONFORME PROJETO ELÉTRICO	51,00	51,00000000	51,00
			51,00

2.12. INSTALAÇÕES HIDRÁULICAS

2.12.1. C2625 TUBO PVC SOLD. MARROM INCL.CONEXÕES D= 25mm(3/4") (M)

			QTD
CONFORME PROJETO HIDRÁULICO	150,00	150,00000000	150,00
			150,00

2.12.2. C2626 TUBO PVC SOLD. MARROM INCL.CONEXÕES D= 32mm(1") (M)

			QTD
CONFORME PROJETO HIDRÁULICO	24,00	24,00000000	24,00
			24,00

2.12.3. C2627 TUBO PVC SOLD. MARROM INCL.CONEXÕES D= 40mm (1 1/4") (M)

			QTD
CONFORME PROJETO HIDRÁULICO	35,00	35,00000000	35,00
			35,00

2.12.4. C0020 ADAPTADOR PVC SOLD. FLANGES LIVRES P/CX. D'ÁGUA 25mm (3/4") (UN)

			QTD
CONFORME PROJETO HIDRÁULICO	7,00	7,00000000	7,00
			7,00

2.12.5. C0022 ADAPTADOR PVC SOLD. FLANGES LIVRES P/CX. D'ÁGUA 40mm (1 1/4") (UN)

			QTD
CONFORME PROJETO HIDRÁULICO	2,00	2,00000000	2,00
			2,00

 IPUEIRAS	MEMÓRIAS DE CÁLCULO							
	OBRA:	CONSTRUÇÃO DE UNIDADE BÁSICA DE SAÚDE NOS DISTRITOS MATRIZ E NOVA FÁTIMA, IPUEIRAS-CE			DATA :		BDI : 24,88%	
	DESCRIÇÃO:	CONSTRUÇÃO DE UNIDADE BÁSICA DE SAÚDE NOS DISTRITOS MATRIZ E NOVA FÁTIMA, IPUEIRAS-CE			FONTE	VERSÃO	HORA	MES
					ORSE	2026/01	111,51%	88,72%
					SEINFRA	026.1 COM DESONERAÇÃO	84,44%	47,48%
					SICRO NOVO	2025/10 COM DESONERAÇÃO	-	-
					SINAPI	2026/02 COM DESONERAÇÃO	89,71%	58,74%
					Composições Próprias	PRÓPRIA	0,00%	0,00%

2.12.6. C2166 REGISTRO DE GAVETA C/CANOPLA CROMADA D= 20mm (3/4") (UN)

			QTD
CONFORME PROJETO HIDRÁULICO	19,00	19,00000000	19,00
			19,00

2.12.7. C2845 INST. DE HIDRÔMETRO E CAVALETE C/ CAIXA NO MURO P002 (CASO I) (UN)

			QTD
CONFORME PROJETO HIDRÁULICO	1,00	1,00000000	1,00
			1,00

2.12.8. C1526 JOELHO 90 PVC SOLD./ROSCA. D= 25mmX3/4" (UN)

			QTD
CONFORME PROJETO HIDRÁULICO	37,00	37,00000000	37,00
			37,00

2.12.9. C3442 CAIXA D'ÁGUA EM FYBERGLASS - CAP. 1000L (UN)

			QTD
CONFORME PROJETO HIDRÁULICO	1,00	1,00000000	1,00
			1,00

2.12.10. C3653 ADAPTADOR PVC P/ REGISTRO 25mm (3/4") (UN)

			QTD
CONFORME PROJETO HIDRÁULICO	37,00	37,00000000	37,00
			37,00

2.12.11. C3654 ADAPTADOR PVC P/ REGISTRO 32mm (1") (UN)

			QTD
CONFORME PROJETO HIDRÁULICO	2,00	2,00000000	2,00
			2,00

2.12.12. C2497 TORNEIRA DE BÓIA D= 20mm (3/4") (UN)

 IPUEIRAS	MEMÓRIAS DE CÁLCULO				
	OBRA:	CONSTRUÇÃO DE UNIDADE BÁSICA DE SAÚDE NOS DISTRITOS MATRIZ E NOVA FÁTIMA, IPUEIRAS-CE	DATA :		BDI : 24,88%
	DESCRIÇÃO:	CONSTRUÇÃO DE UNIDADE BÁSICA DE SAÚDE NOS DISTRITOS MATRIZ E NOVA FÁTIMA, IPUEIRAS-CE	FONTE	VERSÃO	HORA MES
			ORSE	2026/01	111,51% 99,72%
			SEINFRA	026.1 COM DESONERAÇÃO	84,44% 47,48%
			SIORO NOVO	2025/10 COM DESONERAÇÃO	- -
			SINAPI	2025/02 COM DESONERAÇÃO	99,71% 99,74%
			Composições Próprias	PRÓPRIA	0,00% 0,00%

588
K

			QTD
CONFORME PROJETO HIDRÁULICO	1,00	1,00000000	1,00
			1,00

2.13. INSTALAÇÕES SANITÁRIAS

2.13.1. C3586 CAIXA SIFONADA 150X150X50cm COM GRELHA - PADRÃO POPULAR (UN)

			QTD
CONFORME PROJETO SANITÁRIO	14,00	14,00000000	14,00
			14,00

2.13.2. C2093 RALO SECO PVC RÍGIDO (UN)

			QTD
CONFORME PROJETO SANITÁRIO	5,00	5,00000000	5,00
			5,00

2.13.3. C2595 TUBO PVC BRANCO P/ESGOTO D=40mm (1 1/2") (M)

			QTD
CONFORME PROJETO SANITÁRIO	62,00	62,00000000	62,00
			62,00

2.13.4. C2596 TUBO PVC BRANCO P/ESGOTO D=50mm (2") (M)

			QTD
CONFORME PROJETO SANITÁRIO	85,00	85,00000000	85,00
			85,00

2.13.5. C2593 TUBO PVC BRANCO P/ESGOTO D=100MM (4") (M)

			QTD
CONFORME PROJETO SANITÁRIO	155,00	155,00000000	155,00
			155,00

2.13.6. C1550 JOELHO PVC BRANCO P/ESGOTO D=100mm (4") - JUNTA C/ANÉIS (UN)

			QTD
CONFORME PROJETO SANITÁRIO	33,00	33,00000000	33,00
			33,00

 IPUEIRAS	MEMÓRIAS DE CÁLCULO					
	OBRA:	CONSTRUÇÃO DE UNIDADE BÁSICA DE SAÚDE NOS DISTRITOS MATRIZ E NOVA FÁTIMA, IPUEIRAS-CE	DATA :		BDI : 24,68%	
	DESCRIÇÃO:	CONSTRUÇÃO DE UNIDADE BÁSICA DE SAÚDE NOS DISTRITOS MATRIZ E NOVA FÁTIMA, IPUEIRAS-CE	FONTE	VERSÃO	HORA	MES
			ORSE	2026/01	111,51%	69,72%
SEINFRA			028.1 COM DESONERAÇÃO	84,44%	47,48%	
		SICRO NOVO	2025/10 COM DESONERAÇÃO	-	-	
		SINAPI	2026/02 COM DESONERAÇÃO	99,71%	59,74%	
		Compensação Propriet	PRÓPRIA	0,00%	0,00%	

389
K

2.13.7. C1528 JOELHO C/VISITA PVC P/ESG. D=100X50mm - JUNTA C/ANÉIS (UN)

			QTD
CONFORME PROJETO SANITÁRIO	1,00	1,00000000	1,00
			1,00

2.13.8. C1761 LUVA SIMPLES PVC BRANCO P/ESGOTO 50mm (2") (UN)

			QTD
CONFORME PROJETO SANITÁRIO	28,00	28,00000000	28,00
			28,00

2.13.9. C1758 LUVA SIMPLES PVC BRANCO P/ESGOTO 100mm (4") (UN)

			QTD
CONFORME PROJETO SANITÁRIO	35,00	35,00000000	35,00
			35,00

2.13.10. C0680 CAP (TAMPÃO) OU PLUG (BUJÃO) PVC P/ESGOTO D=50mm-SOLD. (UN)

			QTD
CONFORME PROJETO SANITÁRIO	1,00	1,00000000	1,00
			1,00

2.13.11. C4822 TERMINAL DE VENTILAÇÃO PVC 50MM (UN)

			QTD
CONFORME PROJETO SANITÁRIO	6,00	6,00000000	6,00
			6,00

2.13.12. C2363 TÊ PVC BRANCO P/ESGOTO D=75mm (3")-JUNTAS SOLD. (UN)

			QTD
CONFORME PROJETO SANITÁRIO	3,00	3,00000000	3,00
			3,00

2.13.13. C2598 TUBO PVC BRANCO P/ESGOTO D=75mm (3") (M)

 IPUEIRAS	MEMÓRIAS DE CÁLCULO				
	OBRA:	CONSTRUÇÃO DE UNIDADE BÁSICA DE SAÚDE NOS DISTRITOS MATRIZ E NOVA FÁTIMA, IPUEIRAS-CE			DATA :
	DESCRIÇÃO:	CONSTRUÇÃO DE UNIDADE BÁSICA DE SAÚDE NOS DISTRITOS MATRIZ E NOVA FÁTIMA, IPUEIRAS-CE			BDI : 24,86%
		FORTE	VERSÃO	HORA	MES
		ORSE	2026/01	111,51%	69,72%
		SEINFRA	028.1 COM DESONERAÇÃO	84,44%	47,48%
		SICRO NOVO	2025/10 COM DESONERAÇÃO	-	-
		SINAPI	2026/02 COM DESONERAÇÃO	99,71%	58,74%
		Compras Próprias	PRÓPRIA	0,00%	0,00%

			QTD
CONFORME PROJETO SANITÁRIO	2,00	2,00000000	2,00
			2,00

390
K

2.13.14. C1762 LUVA SIMPLES PVC BRANCO P/ESGOTO 75mm (3") (UN)

			QTD
CONFORME PROJETO SANITÁRIO	1,00	1,00000000	1,00
			1,00

2.13.15. C0676 CAP (TAMPÃO) OU PLUG (BUJÃO) PVC P/ESGOTO D=75mm - SOLD. (UN)

			QTD
CONFORME PROJETO SANITÁRIO	1,00	1,00000000	1,00
			1,00

2.13.16. C4388 JOELHO 45 PVC BRANCO PARA ESGOTO D=40mm (1 1/4") (UN)

			QTD
CONFORME PROJETO SANITÁRIO	87,00	87,00000000	87,00
			87,00

2.13.17. C4669 JOELHO 45 PVC BRANCO PARA ESGOTO D=50mm (2") (UN)

			QTD
CONFORME PROJETO SANITÁRIO	28,00	28,00000000	28,00
			28,00

2.13.18. C2360 TÊ PVC BRANCO P/ESGOTO D=50mm (2") - JUNTA C/ANÉIS (UN)

			QTD
CONFORME PROJETO SANITÁRIO	20,00	20,00000000	20,00
			20,00

2.13.19. C1582 JUNÇÃO SIMPLES DE REDUÇÃO PVC P/ESGOTO 100X50mm(4"X2") (UN)

			QTD
CONFORME PROJETO SANITÁRIO	6,00	6,00000000	6,00
			6,00

 IPUEIRAS	MEMÓRIAS DE CÁLCULO						
	OBRA:	CONSTRUÇÃO DE UNIDADE BÁSICA DE SAÚDE NOS DISTRITOS MATRIZ E NOVA FÁTIMA, IPUEIRAS-CE		DATA :		BDI : 24,68%	
	DESCRIÇÃO:	CONSTRUÇÃO DE UNIDADE BÁSICA DE SAÚDE NOS DISTRITOS MATRIZ E NOVA FÁTIMA, IPUEIRAS-CE		FONTE	VERSÃO	HORA	MES
				ORSE	2026/01	111,51%	69,72%
				SEINFRA	028.1 COM DESONERAÇÃO	84,44%	47,46%
				SICRO NOVO	2025/10 COM DESONERAÇÃO	-	-
				SINAPI	2026/02 COM DESONERAÇÃO	89,71%	59,74%
			Consorciados Públicas	PRÓPRIA	0,00%	0,00%	

2.13.20. C1761 LUVA SIMPLES PVC BRANCO P/ESGOTO 50mm (2") (UN)

			QTD
CONFORME PROJETO SANITÁRIO	22,00	22.00000000	22,00
			22,00

391
8

2.13.21. C1758 LUVA SIMPLES PVC BRANCO P/ESGOTO 100mm (4") (UN)

			QTD
CONFORME PROJETO SANITÁRIO	6,00	6.00000000	6,00
			6,00

2.13.22. C5050 CAIXA DE GORDURA EM PVC, COM CESTO 18L (UN)

			QTD
CONFORME PROJETO SANITÁRIO	2,00	2.00000000	2,00
			2,00

2.13.23. C2832 FOSSA SÉPTICA E SUMIDOURO EM ALVENARIA (UN)

			QTD
CONFORME PROJETO SANITÁRIO	1,00	1.00000000	1,00
			1,00

2.13.24. C0606 CAIXA DE INSPEÇÃO EM ALVENARIA - TAMPA DE CONCRETO ESP.= 5cm (M2)

		COMP	LARG	QTD	QTD
CAIXAS DE INSPEÇÃO CONFORME PROJETO SANITÁRIO	COMP*LARG*QTD	0,60000000	0,60000000	13.00000000	4,68
					4,68

2.14. LOUÇAS, METAIS E ACESSÓRIOS

2.14.1. C0348 BACIA DE LOUÇA BRANCA C/CAIXA ACOPLADA (UN)

			QTD
CONFORME PROJETO ARQUITETÔNICO	7,00	7.00000000	7,00
			7,00

2.14.2. C0986 CUBA DE LOUÇA DE EMBUTIR C/ TORNEIRA E ACESSÓRIOS (UN)

 IPUEIRAS	MEMÓRIAS DE CÁLCULO						
	OBRA:	CONSTRUÇÃO DE UNIDADE BÁSICA DE SAÚDE NOS DISTRITOS MATRIZ E NOVA FÁTIMA, IPUEIRAS-CE		DATA : BDI : 24,88%			
	DESCRIÇÃO:	CONSTRUÇÃO DE UNIDADE BÁSICA DE SAÚDE NOS DISTRITOS MATRIZ E NOVA FÁTIMA, IPUEIRAS-CE		FONTE	VERSÃO	HORA	MES
				ORSE	2026/01	111,51%	69,72%
				SEINFRA	028.1 COM DESONERAÇÃO	84,44%	47,48%
SICRO NOVO				2025/10 COM DESONERAÇÃO	-	-	
			SINAPI	2026/02 COM DESONERAÇÃO	99,71%	99,74%	
			Compensação Própria	PRÓPRIA	0,00%	0,00%	

			QTD
CONFORME PROJETO ARQUITETÔNICO	14,00	14,00000000	14,00
			14,00

392

2.14.3. C3017 PIA DE AÇO INOX (1.20x0.60)m C/ 1 CUBA E ACESSÓRIOS (UN)

			QTD
CONFORME PROJETO ARQUITETÔNICO	7,00	7,00000000	7,00
			7,00

2.14.4. C4671 SABONETEIRA METÁLICA (UN)

			QTD
CONFORME PROJETO ARQUITETÔNICO	7,00	7,00000000	7,00
			7,00

2.14.5. C4670 PORTA PAPEL METÁLICO (UN)

			QTD
CONFORME PROJETO ARQUITETÔNICO	7,00	7,00000000	7,00
			7,00

2.14.6. C1151 DUCHA P/ WC CROMADO (INSTALADO) (UN)

			QTD
CONFORME PROJETO ARQUITETÔNICO	7,00	7,00000000	7,00
			7,00

2.14.7. C2311 TANQUE DE AÇO INOXIDÁVEL (UN)

			QTD
CONFORME PROJETO ARQUITETÔNICO	2,00	2,00000000	2,00
			2,00

2.14.8. C1898 PEÇAS DE APOIO DEFICIENTES C/TUBO INOX P/WC'S (M)

			QTD
CONFORME PROJETO ARQUITETÔNICO	9,00	9,00000000	9,00
			9,00

 IPUEIRAS	MEMÓRIAS DE CÁLCULO				
	OBRA:	CONSTRUÇÃO DE UNIDADE BÁSICA DE SAÚDE NOS DISTRITOS MATRIZ E NOVA FÁTIMA, IPUEIRAS-CE	DATA :		BDI : 24,88%
	DESCRIÇÃO:	CONSTRUÇÃO DE UNIDADE BÁSICA DE SAÚDE NOS DISTRITOS MATRIZ E NOVA FÁTIMA, IPUEIRAS-CE	FONTE	VERSÃO	HORA MES
			ORSE	2026/01	111,51% 69,72%
			SEINFRA	028.1 COM DESONERAÇÃO	84,44% 47,48%
			SICRO NOVO	2025/10 COM DESONERAÇÃO	- 30,75%
			SINAPI	2026/02 COM DESONERAÇÃO	99,71% 50,75%
			Comparações Próprias	PRÓPRIA	0,00% 0,00%

2.14.9. C4835 ESPELHO CRISTAL, ESPESSURA 4MM, COM PARAFUSOS DE FIXAÇÃO, SEM MOLDURA (M2)

		LARG	ALT	QTD	QTD
ESPELHO INSTALADO ACIMA DA PIA DO WC	LARG*ALT*QTD	0,80000000	1,00000000	4,00000000	3,20
					3,20

2.15. REVESTIMENTOS

2.15.1. C0776 CHAPISCO C/ ARGAMASSA DE CIMENTO E AREIA S/PENEIRAR TRAÇO 1:3 ESP. = 5mm P/ PAREDE (M2)

		ALVENARIA	FATOR	QTD
DOBRO DA ÁREA DE ALVENARIA	ALVENARIA*FATOR	799,09000000	2,00000000	1.598,18
				1.598,18

2.15.2. C3029 EMBOÇO C/ ARGAMASSA DE CIMENTO E AREIA PENEIRADA, TRAÇO 1:4 (M2)

		ÁREA	QTD
EMBOÇO NAS PAREDES QUE RECEBERÃO CERÂMICA	ÁREA	275,00000000	275,00
			275,00

2.15.3. C3409 REBOCO C/ ARGAMASSA DE CIMENTO E AREIA S/ PENEIRAR, TRAÇO 1:4 (M2)

		CHAPISCO	EMBOÇO	QTD
ÁREA DE CHAPISCO - ÁREA DE EMBOÇO	CHAPISCO-EMBOÇO	1.598,18000000	275,00000000	1.323,18
				1.323,18

2.15.4. C4445 CERÂMICA ESMALTADA RETIFICADA C/ ARG. PRÉ-FABRICADA ACIMA DE 30x30cm (900cm²) - PEI-5/PEI-4 - P/ PAREDE (M2)

			QTD
IGUAL ÁREA DE EMBOÇO	275,00	275,00000000	275,00
			275,00

2.15.5. C1123 REJUNTAMENTO C/ ARG. PRÉ-FABRICADA, JUNTA ATÉ 2mm EM CERÂMICA, ACIMA DE 30x30 cm (900 cm²) E PORCELANATOS (PAREDE/PISO) (M2)

			QTD
IGUAL ÁREA DE EMBOÇO	275,00	275,00000000	275,00
			275,00

 IPUEIRAS	MEMÓRIAS DE CÁLCULO					
	OBRA:	CONSTRUÇÃO DE UNIDADE BÁSICA DE SAÚDE NOS DISTRITOS MATRIZ E NOVA FÁTIMA, IPUEIRAS-CE	DATA :		BDI : 24,88%	
	DESCRIÇÃO:	CONSTRUÇÃO DE UNIDADE BÁSICA DE SAÚDE NOS DISTRITOS MATRIZ E NOVA FÁTIMA, IPUEIRAS-CE	FONTE	VERSÃO	HORA	MES
			ORSE	2026/01	111,51%	69,72%
			SEINFRA	028.1 COM DESONERAÇÃO	84,44%	47,46%
			SICRO NOVO	2025/10 COM DESONERAÇÃO	-	-
			SINAPI	2026/02 COM DESONERAÇÃO	99,71%	59,74%
			Compras.gov.br	PRÓPRIA	0,00%	0,00%

2.16. PISOS

2.16.1. C1607 LASTRO DE CONCRETO IMPERMEABILIZADO E=6CM (M2)

	ÁREA	QTD
PISO DO PRÉDIO PRINCIPAL	334,30000000	334,30
PISO DOS ABRIGOS	8,16000000	8,16
		342,46

2.16.2. C2181 REGULARIZAÇÃO DE BASE C/ ARGAMASSA CIMENTO E AREIA S/ PENEIRAR, TRAÇO 1:3 - ESP= 3cm (M2)

	ÁREA	QTD
PISO DO PRÉDIO PRINCIPAL	334,30000000	334,30
PISO DOS ABRIGOS	8,16000000	8,16
		342,46

2.16.3. C3001 CERÂMICA ESMALTADA RETIFICADA C/ ARG. PRÉ-FABRICADA ACIMA DE 30x30 cm (900 cm²) - PEI-5/PEI-4 - P/ PISO (M2)

	ÁREA	QTD
PISO DO PRÉDIO PRINCIPAL	334,30000000	334,30
		334,30

2.16.4. C1427 REJUNTAMENTO C/ ARG. PRÉ-FABRICADA, JUNTA ENTRE 2mm E 6mm EM CERÂMICA, ACIMA DE 30x30 cm (900 cm²) E PORCELANATOS (PAREDE/PISO) (M2)

	ÁREA	QTD
PISO DO PRÉDIO PRINCIPAL	334,30000000	334,30
		334,30

2.16.5. C3410 CALÇADA DE PROTEÇÃO EM CIMENTADO C/ BASE DE CONCRETO (M2)

	COMP	LARG	QTD
CALÇADA DE CONTOURNO	75,60000000	0,80000000	60,48
CALÇADA DE ENTRADA	6,20000000	4,30000000	26,66
			87,14

2.16.6. C1923 PISO PRÉ-MOLDADO ARTICULADO E INTERTRAVADO DE 16 FACES - e = 4,5 cm P/ PASSEIO (M2)

	COMP	LARG	QTD
PISO DA CALÇADA EXTERNA	30,00000000	2,00000000	60,00
			60,00

 IPUEIRAS	MEMÓRIAS DE CÁLCULO				
	OBRA:	CONSTRUÇÃO DE UNIDADE BÁSICA DE SAÚDE NOS DISTRITOS MATRIZ E NOVA FÁTIMA, IPUEIRAS-CE	DATA :		BDI : 24,88%
	DESCRIÇÃO:	CONSTRUÇÃO DE UNIDADE BÁSICA DE SAÚDE NOS DISTRITOS MATRIZ E NOVA FÁTIMA, IPUEIRAS-CE	FONTE	VERSÃO	HORA MES
			ORSE	2026/01	111,51% 88,72%
			SEINFRA	028.1 COM DESONERAÇÃO	84,44% 47,48%
			SICRO NOVO	2025/10 COM DESONERAÇÃO	- 3,21%
			SINAPI	2026/02 COM DESONERAÇÃO	89,71% 50,74%
			Compensação Prestigios	PRÓPRIA	0,00% 0,00%

2.16.7. C0366 BANQUETA/ MEIO FIO DE CONCRETO P/ VIAS URBANAS (1,00x0,35x0,15m) (M)

	COMP	QTD
MEIO FIO DA CALÇADA EXTERNA	34,00000000	34,00
		34,00

2.16.8. 105002 RAMPA DE ACESSIBILIDADE EM CONCRETO MOLDADO IN LOCO, EM CALÇADA NOVA COM LARGURA MAIOR OU IGUAL À 3,00 M, FCK 25MPa, COM PISO PODOTÁTIL. AF_03/2024 (UN)

	QTD
RAMPA DE ACESSIBILIDADE DA CALÇADA	1,00
	1,00

2.16.9. C2284 SOLEIRA DE GRANITO L= 15cm (M)

	LARG	QTD	QTD
P1	LARG*QTD	0,85000000	9,00000000
P2	LARG*QTD	0,95000000	12,00000000
P3	LARG*QTD	1,05000000	2,00000000
P4	LARG*QTD	3,55000000	1,00000000
			24,70

2.16.10. S10234 Grama esmeralda em placas, fornecimento e plantio (m2)

	ÁREA	QTD
PLANTIO DE GRAMA EM TODO TERRENO	171,60000000	171,60
		171,60

2.17. ESQUADRIAS

2.17.1. C4513 JANELA EM ALUMÍNIO ANODIZADO NATURAL/FOSCO, DE CORRER, SEM BANDEIROLA E/OU PEITORIL, SEM VIDRO - FORNECIMENTO E MONTAGEM (M2)

	LARG	ALT	QTD	QTD
J2	LARG*ALT*QTD	2,80000000	0,65000000	7,00000000
J3	LARG*ALT*QTD	1,00000000	0,50000000	8,00000000
J4	LARG*ALT*QTD	1,15000000	0,65000000	8,00000000
				22,72

2.17.2. C2674 VIDRO COMUM FUMÊ EM CAIXILHOS C/MASSA E= 5mm, COLOCADO (M2)

 IPUEIRAS	MEMÓRIAS DE CÁLCULO				
	OBRA:	CONSTRUÇÃO DE UNIDADE BÁSICA DE SAÚDE NOS DISTRITOS MATRIZ E NOVA FÁTIMA, IPUEIRAS-CE	DATA :		BDI : 24,88%
	DESCRIÇÃO:	CONSTRUÇÃO DE UNIDADE BÁSICA DE SAÚDE NOS DISTRITOS MATRIZ E NOVA FÁTIMA, IPUEIRAS-CE	FONTE	VERSÃO	NORA
			ORSE	2026/01	111,51%
			SEINFRA	028.1 COM DESONERAÇÃO	84,44%
			SICRO NOVO	2025/10 COM DESONERAÇÃO	47,45%
			SINAPI	2026/02 COM DESONERAÇÃO	99,71%
			Compulsões Próprias	PRÓPRIA	59,44%
					0,00%

		LARG	ALT	QTD	QTD
J2	LARG*ALT*QTD	2,80000000	0,65000000	7,00000000	12,74
J3	LARG*ALT*QTD	1,00000000	0,50000000	8,00000000	4,00
J4	LARG*ALT*QTD	1,15000000	0,65000000	8,00000000	5,98
					22,72

2.17.3. C1987 PORTA INTERNA DE CEDRO LISA COMPLETA UMA FOLHA (0.80X 2.10)m (UN)

			QTD
P1	9,00	9,00000000	9,00
			9,00

2.17.4. C1988 PORTA INTERNA DE CEDRO LISA COMPLETA UMA FOLHA (0.90X 2.10)m (UN)

			QTD
P2	12,00	12,00000000	12,00
			12,00

2.17.5. C1989 PORTA INTERNA DE CEDRO LISA COMPLETA UMA FOLHA (1.00X 2.10)m (UN)

			QTD
P3	2,00	2,00000000	2,00
			2,00

2.17.6. C1967 PORTA DE ALUMÍNIO ANODIZADO COMPACTA (M2)

		LARG	ALT	QTD	QTD
P5	LARG*ALT*QTD	0,70000000	1,00000000	3,00000000	2,10
					2,10

2.17.7. C3733 PORTÃO DE ALUMÍNIO ANODIZADO NATURAL, FECHAMENTO TOTAL C/ LAMBRI BOLA E CORREDIÇO (FORNECIMENTO E MONTAGEM) (M2)

		LARG	ALT	QTD
P6	LARG*ALT	3,00000000	2,50000000	7,50
				7,50

2.17.8. C1968 PORTA DE ALUMÍNIO C/VIDRO CRISTAL TEMPERADO (M2)

		LARG	ALT	QTD
P4	LARG*ALT	3,50000000	2,50000000	8,75
				8,75

 IPUEIRAS	MEMÓRIAS DE CÁLCULO					
	OBRA:	CONSTRUÇÃO DE UNIDADE BÁSICA DE SAÚDE NOS DISTRITOS MATRIZ E NOVA FÁTIMA, IPUEIRAS-CE	DATA :		BDI : 24,86%	
	DESCRIÇÃO:	CONSTRUÇÃO DE UNIDADE BÁSICA DE SAÚDE NOS DISTRITOS MATRIZ E NOVA FÁTIMA, IPUEIRAS-CE	FONTE	VERSÃO	HORA	MES
			ORSE	2026/01	111,51%	89,72%
			SEINFRA	026.1 COM DESONERAÇÃO	54,44%	47,48%
SICRO NOVO			2025/10 COM DESONERAÇÃO	-	207	
		SINAPI	2026/02 COM DESONERAÇÃO	98,71%	92,74%	
		Composições Próprias	PRÓPRIA	0,00%	0,00%	

2.17.9. C4726 CERCA/GRADIL NYLOFOR H=2,03M, MALHA 5 X 20CM - FIO 5,00MM, COM FIXADORES DE POLIAMIDA EM POSTE 40 x 60 MM CHUMBADOS EM BASE DE CONCRETO (EXCLUSIVE ESTA), REVESTIDOS EM POLIESTER POR PROCESSO DE PINTURA ELETROSTÁTICA (GRADIL E POSTE), NAS CORES VERDE OU BRANCA - FORNECIMENTO E INSTALAÇÃO (M)

	COMP	QTD
GRADIL NA FACHADA, ACIMA DA MURETA	COMP	23,45000000
		23,45

2.17.10. C4557 PORTÃO DESLIZANTE NYLOFOR, COMPOSTO DE QUADRO, PAINÉIS E ACESSÓRIOS COM PINTURA ELETROSTÁTICA COM TINTA POLIESTER, NAS CORES VERDE OU BRANCA, COM POSTE EM AÇO REVESTIDO, COR VERDE OU BRANCA - FORNECIMENTO E MONTAGEM (M2)

	LARG	ALT	QTD
PORTÃO FRONTAL 01	LARG*ALT	2,50000000	2,50000000
PORTÃO FRONTAL 02	LARG*ALT	3,80000000	2,50000000
			15,75

2.17.11. C1869 PEITORIL DE GRANITO L= 15 cm (M)

	LARG	QTD	QTD
J2	LARG*QTD	2,85000000	7,00000000
J3	LARG*QTD	1,05000000	8,00000000
J4	LARG*QTD	1,20000000	8,00000000
			37,95

2.18. PINTURA

2.18.1. C1208 EMASSAMENTO DE PAREDES INTERNAS 2 DEMÃOS C/MASSA DE PVA (M2)

	REBOCO	EMAS_EXT	ÁREA	QTD
PAREDES -> ÁREA DE REBOCO - ÁREA DE EMASSAMENTO EXTERNA	REBOCO-EMAS_EXT	1.323,18000000	353,00000000	0,00000000
EMASSAMENTO DE LAJES	ÁREA	0,00000000	0,00000000	306,64
				1.276,82

2.18.2. C1615 LATEX DUAS DEMÃOS EM PAREDES INTERNAS S/MASSA (M2)

	ÁREA	REBOCO	EMAS_EXT	QTD
PAREDES -> ÁREA DE REBOCO - ÁREA DE EMASSAMENTO EXTERNA	REBOCO-EMAS_EXT	0,00000000	1.323,18000000	353,00000000
EMASSAMENTO DE LAJES	ÁREA	306,64000000	0,00000000	0,00000000
				1.276,82

 IPUEIRAS	MEMÓRIAS DE CÁLCULO					
	OBRA:	CONSTRUÇÃO DE UNIDADE BÁSICA DE SAÚDE NOS DISTRITOS MATRIZ E NOVA FÁTIMA, IPUEIRAS-CE		DATA :		BDI : 24,88%
	DESCRIÇÃO:	CONSTRUÇÃO DE UNIDADE BÁSICA DE SAÚDE NOS DISTRITOS MATRIZ E NOVA FÁTIMA, IPUEIRAS-CE		FONTE	VERSÃO	HORA MES
				ORSE	2026/01	111,51% 88,72%
				SEINFRA	028.1 COM DESONERAÇÃO	94,44% 47,45%
				SICRO NOVO	2025/10 COM DESONERAÇÃO	-
				SINAPI	2026/02 COM DESONERAÇÃO	99,71% 59,74%
				Composições Próprias	PRÓPRIA	0,00% 0,00%

2.18.3. C1207 EMASSAMENTO DE PAREDES EXTERNAS 2 DEMÃOS C/MASSA ACRÍLICA (M2)

	ÁREA	QTD
EMASSAMENTO DE PAREDES EXTERNAS	353,00000000	353,00
		353,00

2.18.4. C1614 LATEX DUAS DEMÃOS EM PAREDES EXTERNAS S/MASSA (M2)

	ÁREA	QTD
EMASSAMENTO DE PAREDES EXTERNAS	353,00000000	353,00
		353,00

2.19. SERVIÇOS COMPLEMENTARES

2.19.1. C1625 LIMPEZA DE PISOS E REVESTIMENTOS (M2)

	ÁREA	QTD
PISO DO PRÉDIO PRINCIPAL	334,30000000	334,30
PISO DOS ABRIGOS	8,16000000	8,16
		342,46

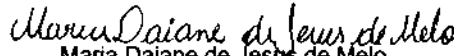
 Maria Daiane de Jesus de Melo
 Arquiteta e Urbanista – CAU/CE A280675-4

 IPUEIRAS	RELATÓRIO ANALÍTICO - COMPOSIÇÕES DE CUSTOS				
	OBRA:	CONSTRUÇÃO DE UNIDADE BÁSICA DE SAÚDE NOS DISTRITOS MATRIZ E NOVA FÁTIMA, IPUEIRAS-CE	DATA :		BDI : 24,88%
	DESCRIÇÃO:	CONSTRUÇÃO DE UNIDADE BÁSICA DE SAÚDE NOS DISTRITOS MATRIZ E NOVA FÁTIMA, IPUEIRAS-CE	FORTE	VERSÃO	HORA MES
			ORSE	2026/01	111,51% 89,72%
			SEINFRA	028.1 COM DESONERAÇÃO	84,44% 47,48%
		SICRO NOVO	2025/10 COM DESONERAÇÃO	- -	
		SINAPI	2026/02 COM DESONERAÇÃO	99,71% 89,74%	
		Composições Próprias	PRÓPRIA	0,00% 0,00%	

1.1.1. COMP-PROP-0010 ADMINISTRAÇÃO DE OBRA - 3,49% (%)

Mão de Obra	FORTE	UNID	COEFICIENTE	PREÇO UNITÁRIO	TOTAL
I8590 ENCARGADO GERAL/MESTRE DE OBRAS	SEINFRA	MÊS	0,02000000	R\$ 6.171,03	R\$ 123,42
I8584 ENGENHEIRO JUNIOR	SEINFRA	MÊS	0,01000000	R\$ 17.326,01	R\$ 173,26
I8617 VIGIA	SEINFRA	MÊS	0,02000000	R\$ 3.334,41	R\$ 66,69
TOTAL Mão de Obra:					R\$ 363,37
VALOR:					363,37

1.2.1. C2851 INSTALAÇÕES PROVISÓRIAS DE ÁGUA (UN)

Material	FORTE	UNID	COEFICIENTE	PREÇO UNITÁRIO	TOTAL
I0020 ADAPTADOR SOLDÁVEL C/FLANGE P/CX D'ÁGUA 32x1"	SEINFRA	UN	1,00000000	R\$ 19,6900	R\$ 19,6900
I0403 CAGECE - LIGAÇÃO DE ÁGUA	SEINFRA	UN	1,00000000	R\$ 100,7900	R\$ 100,7900
I0405 CAIBRO DE 2"x1"	SEINFRA	M	10,00000000	R\$ 6,4000	R\$ 64,0000
I10268 CAIXA D'ÁGUA DE POLIETILENO DE 1000 L, COM TAMPA	SEINFRA	UN	0,50000000	R\$ 584,7500	R\$ 292,3750
I2367 LINHA DE MADEIRA DE LEI DE 6"x3"	SEINFRA	M	10,00000000	R\$ 34,5400	R\$ 345,4000
I2369 LINHA EM MADEIRA DE LEI DE 4"x2"	SEINFRA	M	5,00000000	R\$ 15,1800	R\$ 75,9000
I2410 PREGO 18X27 (2.1/2" x 10) (APROXIMADAMENTE 198UN/KG)	SEINFRA	KG	0,50000000	R\$ 14,2000	R\$ 7,1000
I2201 TUBO PVC SOLDÁVEL DE 32MM (1')	SEINFRA	M	4,00000000	R\$ 8,5600	R\$ 34,2400
TOTAL Material:					R\$ 939,4950

Mão de Obra	FORTE	UNID	COEFICIENTE	PREÇO UNITÁRIO	TOTAL
I0496 CARPINTEIRO	SEINFRA	H	8,00000000	R\$ 24,1600	R\$ 193,2800
I2543 SERVENTE	SEINFRA	H	8,00000000	R\$ 18,4600	R\$ 147,6800
TOTAL Mão de Obra:					R\$ 340,9600

Serviço	FORTE	UNID	COEFICIENTE	PREÇO UNITÁRIO	TOTAL
C0836 CONCRETO NÃO ESTRUTURAL PREPARO MANUAL	SEINFRA	M3	0,12500000	R\$ 502,8900	R\$ 62,8613
TOTAL Serviço:					R\$ 62,8613
VALOR:					1.343,32

1.2.2. C2850 INSTALAÇÕES PROVISÓRIAS DE LUZ, FORÇA, TELEFONE E LÓGICA (UN)

Material	FORTE	UNID	COEFICIENTE	PREÇO UNITÁRIO	TOTAL
I0125 ARMAÇÃO REX TRIFÁSICA COM ROLDANA	SEINFRA	UN	1,00000000	R\$ 81,8600	R\$ 81,8600
I0355 CABO ISOLADO PVC 750V 10MM2	SEINFRA	M	60,00000000	R\$ 9,3300	R\$ 559,8000
I0840 CONECTOR SPLIT-BOLT P/CABO 10MM2	SEINFRA	UN	4,00000000	R\$ 6,0200	R\$ 24,0800
I0952 CURVA DE PVC RÍGIDO PARA ELETRODUTO DE 1"	SEINFRA	UN	2,00000000	R\$ 4,1400	R\$ 8,2800
I1070 ELETRODUTO DE PVC RÍGIDO 1"	SEINFRA	M	6,00000000	R\$ 7,1400	R\$ 42,8400
I2352 HASTE DE ATERRAMENTO COPERWELD 5/8" x 2.40M	SEINFRA	UN	1,00000000	R\$ 53,2800	R\$ 53,2800
I1406 LUVA DE PVC RÍGIDO PARA ELETRODUTO 1"	SEINFRA	UN	2,00000000	R\$ 1,6500	R\$ 3,3000
I2383 NOFUSE DE 70 A.	SEINFRA	UN	1,00000000	R\$ 29,1500	R\$ 29,1500
I2405 POSTE DE CONCRETO DUPLO T (150/9), RESISTÊNCIA NOMINAL 150KG, H=9,00M, PESO APROXIMADO 470KG	SEINFRA	UN	1,00000000	R\$ 601,7000	R\$ 601,7000
I2413 QUADRO DE MEDIÇÃO TRIFÁSICA EM POSTE	SEINFRA	UN	1,00000000	R\$ 272,4000	R\$ 272,4000

RELATÓRIO ANALÍTICO - COMPOSIÇÕES DE CUSTOS					
 IPUEIRAS	OBRA:	CONSTRUÇÃO DE UNIDADE BÁSICA DE SAÚDE NOS DISTRITOS MATRIZ E NOVA FÁTIMA, IPUEIRAS-CE	DATA : BDI : 24,88%		
	DESCRIÇÃO:	CONSTRUÇÃO DE UNIDADE BÁSICA DE SAÚDE NOS DISTRITOS MATRIZ E NOVA FÁTIMA, IPUEIRAS-CE	FORTE	VERSÃO	HORA MES
			ORSE	2026/01	111,51% 88,72%
			SEINFRA	028.1 COM DESONERAÇÃO	84,44% 47,48%
			SICRO NOVO	2025/10 COM DESONERAÇÃO	-
			SINAPI	2026/02 COM DESONERAÇÃO	99,71% 59,74%
			Composições Próprias	PRÓPRIA	0,00% 0,00%

TOTAL Material: R\$ 1.676,6900

VALOR: 1.676,69

1.2.3. C5208 LOCAÇÃO DE BANHEIRO QUÍMICO - INCLUSO TRANSPORTE, INSTALAÇÃO E MANUTENÇÃO (UNXMÊS)

Material	FORTE	UNID	COEFICIENTE	PREÇO UNITÁRIO	TOTAL
I9846	LOCAÇÃO DE BANHEIRO QUÍMICO - INSTALADO	SEINFRA	MÊS	1,00000000	R\$ 950,0000
TOTAL Material:					R\$ 950,0000
VALOR:					950,00

1.2.4. C0369 BARRACÃO ABERTO (M2)

Material	FORTE	UNID	COEFICIENTE	PREÇO UNITÁRIO	TOTAL
I0197	BARROTE DE 2"x2"	SEINFRA	M	0,63250000	R\$ 6,8900
I0983	DISJUNTOR MONOPOLAR 20A	SEINFRA	UN	0,10260000	R\$ 11,0900
I1075	ELETRODUTO DE PVC RÍGIDO 3/4"	SEINFRA	M	0,10260000	R\$ 4,5700
I2340	FIO DE COBRE ANTICHAMA 2.5MM2	SEINFRA	M	3,21000000	R\$ 1,7400
I2357	INTERRUPTOR DE SOBREPOR 1 SEÇÃO	SEINFRA	UN	0,06840000	R\$ 11,2800
I2373	LÂMPADA INCANDESCENTE DE 100W	SEINFRA	UN	0,10260000	R\$ 3,8900
I0198	PONTELETE / BARROTE DE 3"x3" - APARELHADO	SEINFRA	M	1,70940000	R\$ 22,1100
I2408	PREGO 14X18 (1.1/2" x 14) (APROXIMADAMENTE 708UN/KG)	SEINFRA	KG	0,10260000	R\$ 17,2300
I2429	TABUA DE VIROLA DE 12"x 1"	SEINFRA	M2	0,10260000	R\$ 36,6400
I2440	TELHA DE FIBROCIMENTO DE 4MM (0.50 x 2.44M)	SEINFRA	UN	0,68380000	R\$ 25,0600
I2444	TOMADA UNIVERSAL DE SOBREPOR (COMPLETA INCLUSIVE CAIXA)	SEINFRA	UN	0,20480000	R\$ 16,7600
TOTAL Material:					R\$ 76,8077

Mão de Obra	FORTE	UNID	COEFICIENTE	PREÇO UNITÁRIO	TOTAL
I0498	CARPINTEIRO	SEINFRA	H	1,02570000	R\$ 24,1600
I2391	PEDREIRO	SEINFRA	H	0,51280000	R\$ 24,1600
I2543	SERVENTE	SEINFRA	H	1,28210000	R\$ 18,4600
TOTAL Mão de Obra:					R\$ 66,8377

Serviço	FORTE	UNID	COEFICIENTE	PREÇO UNITÁRIO	TOTAL
C0836	CONCRETO NÃO ESTRUTURAL PREPARO MANUAL	SEINFRA	M3	0,01480000	R\$ 502,8900
TOTAL Serviço:					R\$ 7,4428
VALOR:					144,89

1.3.1. C2102 RASPAGEM E LIMPEZA DO TERRENO (M2)

Mão de Obra	FORTE	UNID	COEFICIENTE	PREÇO UNITÁRIO	TOTAL
I2543	SERVENTE	SEINFRA	H	0,25000000	R\$ 18,4600
TOTAL Mão de Obra:					R\$ 4,6150
VALOR:					4,62

1.3.2. C1630 LOCAÇÃO DA OBRA - EXECUÇÃO DE GABARITO (M2)

RELATÓRIO ANALÍTICO - COMPOSIÇÕES DE CUSTOS					
 IPUEIRAS	OBRA:	CONSTRUÇÃO DE UNIDADE BÁSICA DE SAÚDE NOS DISTRITOS MATRIZ E NOVA FÁTIMA, IPUEIRAS-CE	DATA :		BDI : 24,86%
	DESCRIÇÃO:	CONSTRUÇÃO DE UNIDADE BÁSICA DE SAÚDE NOS DISTRITOS MATRIZ E NOVA FÁTIMA, IPUEIRAS-CE	FONTE	VERSÃO	HORA
			ORSE	2026/01	111,51%
			SEINFRA	028.1 COM DESONERAÇÃO	84,44%
			SICRO NOVO	2025/10 COM DESONERAÇÃO	-
			SINAPI	2026/02 COM DESONERAÇÃO	99,71%
			Composição Própria	PRÓPRIA	0,00%

Material	FONTE	UND	COEFICIENTE	PREÇO UNITÁRIO	TOTAL
I0101	ARAME GALVANIZADO N.16 BWG	SEINFRA	KG	0,02000000	R\$ 21,7300
I1691	PONTALETE / BARROTE DE 3"x3"	SEINFRA	M	0,04000000	R\$ 16,0900
I1724	PREGO	SEINFRA	KG	0,01200000	R\$ 17,0000
I2429	TABUA DE VIOLA DE 12"x 1"	SEINFRA	M2	0,00900000	R\$ 36,6400
TOTAL Material:					R\$ 1,6120

Mão de Obra	FONTE	UND	COEFICIENTE	PREÇO UNITÁRIO	TOTAL
I0498	CARPINTEIRO	SEINFRA	H	0,13000000	R\$ 24,1600
I2543	SERVENTE	SEINFRA	H	0,13000000	R\$ 18,4600
TOTAL Mão de Obra:					R\$ 5,5406
VALOR:					7,15

1.3.3. C1937 PLACAS PADRÃO DE OBRA (M2)

Material	FONTE	UND	COEFICIENTE	PREÇO UNITÁRIO	TOTAL
I0537	CHAPA DE AÇO GALVANIZADA ESP. 0.3MM	SEINFRA	M2	1,02000000	R\$ 39,0300
I1100	ESMALTE SINTETICO	SEINFRA	L	1,00000000	R\$ 31,8800
I1691	PONTALETE / BARROTE DE 3"x3"	SEINFRA	M	4,50000000	R\$ 16,0900
I1725	PREGO 15X15 (1.1/4" x 13) (APROXIMADAMENTE 672UN/KG)	SEINFRA	KG	0,15000000	R\$ 15,9900
TOTAL Material:					R\$ 146,4941

Mão de Obra	FONTE	UND	COEFICIENTE	PREÇO UNITÁRIO	TOTAL
I2543	SERVENTE	SEINFRA	H	2,00000000	R\$ 18,4600
TOTAL Mão de Obra:					R\$ 36,9200
VALOR:					183,41

1.4.1. C2784 ESCAVAÇÃO MANUAL SOLO DE 1A.CAT. PROF. ATÉ 1.50m (M3)

Mão de Obra	FONTE	UND	COEFICIENTE	PREÇO UNITÁRIO	TOTAL
I2543	SERVENTE	SEINFRA	H	2,65000000	R\$ 18,4600
TOTAL Mão de Obra:					R\$ 48,9190
VALOR:					48,92

1.4.2. C2920 REATERRO C/COMPACTAÇÃO MECÂNICA, E CONTROLE, MATERIAL DA VALA (M3)

Equipamento Custo Horário	FONTE	UND	COEFICIENTE	PREÇO UNITÁRIO	TOTAL
I0706	CAMINHÃO TANQUE 6.000 l (CHP)	SEINFRA	H	0,03500000	R\$ 181,9407
I0725	COMPACTADOR DE PLACA VIBRATÓRIA HP 7 (CHP)	SEINFRA	H	0,03500000	R\$ 49,0941
TOTAL Equipamento Custo Horário:					R\$ 8,0862

Mão de Obra	FONTE	UND	COEFICIENTE	PREÇO UNITÁRIO	TOTAL
I2543	SERVENTE	SEINFRA	H	1,05000000	R\$ 18,4600
TOTAL Mão de Obra:					R\$ 19,3830
VALOR:					27,47

RELATÓRIO ANALÍTICO - COMPOSIÇÕES DE CUSTOS					
 IPUEIRAS	OBRA:	CONSTRUÇÃO DE UNIDADE BÁSICA DE SAÚDE NOS DISTRITOS MATRIZ E NOVA FÁTIMA, IPUEIRAS-CE	DATA:		BDI : 24,88%
	DESCRIÇÃO:	CONSTRUÇÃO DE UNIDADE BÁSICA DE SAÚDE NOS DISTRITOS MATRIZ E NOVA FÁTIMA, IPUEIRAS-CE	FONTE	VERSÃO	HORA
			ORSE	2026/01	111,51%
			SEINFRA	028.1 COM DESONERAÇÃO	84,44%
			SACRO NOVO	2025/10 COM DESONERAÇÃO	47,48%
			SINAPI	2026/02 COM DESONERAÇÃO	99,71%
			Composição Própria	PRÓPRIA	0,00%

1.4.3. C0328 ATERRO C/COMPACTAÇÃO MECÂNICA E CONTROLE, MAT. DE AQUISIÇÃO (M3)

Equipamento Custo Horário		FONTE	UNID	COEFICIENTE	PREÇO UNITÁRIO	TOTAL
10706	CAMINHÃO TANQUE 6.000 l (CHP)	SEINFRA	H	0,03500000	R\$ 181,9407	R\$ 6,3679
10725	COMPACTADOR DE PLACA VIBRATÓRIA HP 7 (CHP)	SEINFRA	H	0,03500000	R\$ 49,0941	R\$ 1,7183
TOTAL Equipamento Custo Horário:						R\$ 8,0862

Material		FONTE	UNID	COEFICIENTE	PREÇO UNITÁRIO	TOTAL
10111	AREIA VERMELHA	SEINFRA	M3	1,10000000	R\$ 70,0000	R\$ 77,0000
TOTAL Material:						R\$ 77,0000

Mão de Obra		FONTE	UNID	COEFICIENTE	PREÇO UNITÁRIO	TOTAL
12543	SERVENTE	SEINFRA	H	1,05000000	R\$ 18,4600	R\$ 19,3830
TOTAL Mão de Obra:						R\$ 19,3830

VALOR:	104,47
--------	--------

1.4.4. C0707 CARGA MANUAL DE TERRA EM CAMINHÃO BASCULANTE (M3)

Equipamento Custo Horário		FONTE	UNID	COEFICIENTE	PREÇO UNITÁRIO	TOTAL
10578	CAMINHÃO BASCULANTE 6 M3 (CHI)	SEINFRA	H	0,20000000	R\$ 62,8491	R\$ 12,5698
TOTAL Equipamento Custo Horário:						R\$ 12,5698

Mão de Obra		FONTE	UNID	COEFICIENTE	PREÇO UNITÁRIO	TOTAL
12543	SERVENTE	SEINFRA	H	0,60000000	R\$ 18,4600	R\$ 11,0760
TOTAL Mão de Obra:						R\$ 11,0760

VALOR:	23,65
--------	-------

1.4.5. C2533 TRANSPORTE DE MATERIAL, EXCETO ROCHA EM CAMINHÃO ATÉ 5 KM (M3)

Equipamento Custo Horário		FONTE	UNID	COEFICIENTE	PREÇO UNITÁRIO	TOTAL
10690	CAMINHÃO BASCULANTE 6 M3 (CHP)	SEINFRA	H	0,18520000	R\$ 173,7102	R\$ 32,1711
TOTAL Equipamento Custo Horário:						R\$ 32,1711

VALOR:	32,17
--------	-------

1.5.1. S07407 Forma plana para vigas, em compensado plastificado de 12mm, 05 usos, inclusive escoramento (m2)

Encargos Complementares		FONTE	UNID	COEFICIENTE	PREÇO UNITÁRIO	TOTAL
S10551	Encargos Complementares - Carpinteiro	ORSE	h	1,03200000	R\$ 3,90	R\$ 4,02
S10549	Encargos Complementares - Servente	ORSE	h	0,25800000	R\$ 3,96	R\$ 1,02
TOTAL Encargos Complementares:						R\$ 5,04

Material		FONTE	UNID	COEFICIENTE	PREÇO UNITÁRIO	TOTAL
143132S	Arame recozido 16 bwg, d = 1,65 mm (0,016 kg/m) ou 18 bwg, d = 1,25 mm (0,01 kg/m)	ORSE	kg	0,15000000	R\$ 25,00	R\$ 3,75
101347S	Chapa/painel de madeira compensada plastificada (madeira plastificada) para forma de concreto, de 2200 x 1100 mm, e = 12 mm	ORSE	m2	0,23000000	R\$ 55,64	R\$ 12,79
102692S	Desmoldante protetor para formas de madeira, de base oleosa emulsificada em água	ORSE	l	0,02000000	R\$ 8,12	R\$ 0,16

 IPUEIRAS	RELATÓRIO ANALÍTICO - COMPOSIÇÕES DE CUSTOS				
	OBRA:	CONSTRUÇÃO DE UNIDADE BÁSICA DE SAÚDE NOS DISTRITOS MATRIZ E NOVA FÁTIMA, IPUEIRAS-CE	DATA:		BDI : 24,88%
	DESCRIÇÃO:	CONSTRUÇÃO DE UNIDADE BÁSICA DE SAÚDE NOS DISTRITOS MATRIZ E NOVA FÁTIMA, IPUEIRAS-CE	FONTE	VERSÃO	HORA MES
			ORSE	2026/01	111,51% 88,72%
			SEINFRA	026.1 COM DESONERAÇÃO	84,44% 47,48%
			SICRO NOVO	2025/10 COM DESONERAÇÃO	-
			SINAPI	2025/02 COM DESONERAÇÃO	99,71% 59,74%
			Composições Próprias	PRÓPRIA	0,00% 0,00%

101569	Madeira mista serrada (barrote) 6 x 6cm - 0,0036 m³/m (angelim, louro)	ORSE	m	0,79600000	R\$ 6,69	R\$ 5,32
106995	Madeira mista serrada (sarrafo) 2,2 x 5,5cm - 0,00121 m³/m	ORSE	m	1,93700000	R\$ 3,66	R\$ 7,08
105061S	Prego de aço polido com cabeça 18 x 27 (2 1/2 x 10)	ORSE	kg	0,12500000	R\$ 15,77	R\$ 1,97
					TOTAL Material:	R\$ 31,07

Mão de Obra		FONTE	UNID	COEFICIENTE	PREÇO UNITÁRIO	TOTAL
101213S	Carpinteiro de formas para concreto (horista)	ORSE	h	1,03200000	R\$ 20,45	R\$ 21,10
108111S	Servente de obras (horista)	ORSE	h	0,25800000	R\$ 15,59	R\$ 4,02
					TOTAL Mão de Obra:	R\$ 25,12
					VALOR:	61,28

5.2. C3345 ALVENARIA DE PEDRA ARGAMASSADA (TRAÇO 1:3) C/AGREGADOS ADQUIRIDOS (M3)

Material		FONTE	UNID	COEFICIENTE	PREÇO UNITÁRIO	TOTAL
11600	PEDRA DE MÃO (RACHÃO)	SEINFRA	M3	1,15000000	R\$ 113,2500	R\$ 130,2375
					TOTAL Material:	R\$ 130,2375

Mão de Obra		FONTE	UNID	COEFICIENTE	PREÇO UNITÁRIO	TOTAL
12391	PEDREIRO	SEINFRA	H	5,00000000	R\$ 24,1600	R\$ 120,8000
12543	SERVENTE	SEINFRA	H	7,00000000	R\$ 18,4600	R\$ 129,2200
					TOTAL Mão de Obra:	R\$ 250,0200

Serviço		FONTE	UNID	COEFICIENTE	PREÇO UNITÁRIO	TOTAL
C0170	ARGAMASSA DE CIMENTO E AREIA S/PEN. TRAÇO 1:3	SEINFRA	M3	0,30000000	R\$ 631,2900	R\$ 189,3870
					TOTAL Serviço:	R\$ 189,3870
					VALOR:	589,65

1.5.3. C0330 ATERRO C/COMPACTAÇÃO MANUAL S/CONTROLE, MAT. C/AQUISIÇÃO (M3)

Material		FONTE	UNID	COEFICIENTE	PREÇO UNITÁRIO	TOTAL
10111	AREIA VERMELHA	SEINFRA	M3	1,10000000	R\$ 70,0000	R\$ 77,0000
					TOTAL Material:	R\$ 77,0000

Mão de Obra		FONTE	UNID	COEFICIENTE	PREÇO UNITÁRIO	TOTAL
12543	SERVENTE	SEINFRA	H	1,70000000	R\$ 18,4600	R\$ 31,3820
					TOTAL Mão de Obra:	R\$ 31,3820
					VALOR:	108,38

1.6.1.1.1. C1611 LASTRO DE CONCRETO REGULARIZADO ESP.= 5CM (M2)

Equipamento Custo Horário		FONTE	UNID	COEFICIENTE	PREÇO UNITÁRIO	TOTAL
10682	BETONEIRA ELÉTRICA 580L (CHP)	SEINFRA	H	0,03600000	R\$ 25,1770	R\$ 0,9064
					TOTAL Equipamento Custo Horário:	R\$ 0,9064

Material		FONTE	UNID	COEFICIENTE	PREÇO UNITÁRIO	TOTAL
10109	AREIA MEDIA	SEINFRA	M3	0,03320000	R\$ 83,5800	R\$ 2,7749
10280	BRITA	SEINFRA	M3	0,04400000	R\$ 100,5000	R\$ 4,4220

 IPUEIRAS	RELATÓRIO ANALÍTICO - COMPOSIÇÕES DE CUSTOS					
	OBRA:	CONSTRUÇÃO DE UNIDADE BÁSICA DE SAÚDE NOS DISTRITOS MATRIZ E NOVA FÁTIMA, IPUEIRAS-CE		DATA :		BDI : 24,88%
	DESCRIÇÃO:	CONSTRUÇÃO DE UNIDADE BÁSICA DE SAÚDE NOS DISTRITOS MATRIZ E NOVA FÁTIMA, IPUEIRAS-CE		FONTE	VERSÃO	MORA MES
				ORSE	2026/01	111,51% 69,72%
				SEINFRA	028.1 COM DESONERAÇÃO	84,44% 47,48%
				SICRO NOVO	2025/10 COM DESONERAÇÃO	-
				SINAPI	2026/02 COM DESONERAÇÃO	99,71% 52,74%
				Compras Públicas	PRÓPRIA	0,00% 0,00%

10805	CIMENTO PORTLAND	SEINFRA	KG	11,00000000	R\$ 0,7100	R\$ 7,8100
					TOTAL Material:	R\$ 15,0069

Mão de Obra		FONTE	UNID	COEFICIENTE	PREÇO UNITÁRIO	TOTAL
12391	PEDREIRO	SEINFRA	H	0,40000000	R\$ 24,1600	R\$ 9,6640
12543	SERVENTE	SEINFRA	H	1,10000000	R\$ 18,4600	R\$ 20,3060
					TOTAL Mão de Obra:	R\$ 29,9700
					VALOR:	45,88

1.6.1.1.2. C0217 ARMADURA CA-60 FINA D=3,40 A 6,40mm (KG)

Material		FONTE	UNID	COEFICIENTE	PREÇO UNITÁRIO	TOTAL
10189	AÇO CA-60	SEINFRA	KG	1,15000000	R\$ 7,5900	R\$ 8,7285
10103	ARAME RECOZIDO N.18 BWG	SEINFRA	KG	0,02000000	R\$ 16,5300	R\$ 0,3306
					TOTAL Material:	R\$ 9,0591

Mão de Obra		FONTE	UNID	COEFICIENTE	PREÇO UNITÁRIO	TOTAL
10040	AJUDANTE DE ARMADOR/FERREIRO	SEINFRA	H	0,07000000	R\$ 19,1000	R\$ 1,3370
10121	ARMADOR/FERREIRO	SEINFRA	H	0,07000000	R\$ 24,1600	R\$ 1,6912
					TOTAL Mão de Obra:	R\$ 3,0282
					VALOR:	12,09

1.6.1.1.3. C0216 ARMADURA CA-50A MÉDIA D= 6,3 A 10,0mm (KG)

Material		FONTE	UNID	COEFICIENTE	PREÇO UNITÁRIO	TOTAL
10163	AÇO CA-50	SEINFRA	KG	1,15000000	R\$ 7,1000	R\$ 8,1650
10103	ARAME RECOZIDO N.18 BWG	SEINFRA	KG	0,02000000	R\$ 16,5300	R\$ 0,3306
					TOTAL Material:	R\$ 8,4956

Mão de Obra		FONTE	UNID	COEFICIENTE	PREÇO UNITÁRIO	TOTAL
10040	AJUDANTE DE ARMADOR/FERREIRO	SEINFRA	H	0,08000000	R\$ 19,1000	R\$ 1,5280
10121	ARMADOR/FERREIRO	SEINFRA	H	0,08000000	R\$ 24,1600	R\$ 1,9328
					TOTAL Mão de Obra:	R\$ 3,4608
					VALOR:	11,96

1.6.1.1.4. C0843 CONCRETO P/MBR., FCK 25 MPa COM AGREGADO ADQUIRIDO (M3)

Equipamento Custo Horário		FONTE	UNID	COEFICIENTE	PREÇO UNITÁRIO	TOTAL
10682	BETONEIRA ELÉTRICA 580L (CHP)	SEINFRA	H	0,71400000	R\$ 25,1770	R\$ 17,9764
					TOTAL Equipamento Custo Horário:	R\$ 17,9764

Material		FONTE	UNID	COEFICIENTE	PREÇO UNITÁRIO	TOTAL
10109	AREIA MÉDIA	SEINFRA	M3	0,86690000	R\$ 83,5800	R\$ 72,4555
10280	BRITA	SEINFRA	M3	0,62700000	R\$ 100,5000	R\$ 63,0135
10805	CIMENTO PORTLAND	SEINFRA	KG	349,00000000	R\$ 0,7100	R\$ 247,7900
11605	PEDRISCO	SEINFRA	M3	0,20900000	R\$ 100,5000	R\$ 21,0045
					TOTAL Material:	R\$ 404,2635

 IPUEIRAS	RELATÓRIO ANALÍTICO - COMPOSIÇÕES DE CUSTOS				
	OBRA:	CONSTRUÇÃO DE UNIDADE BÁSICA DE SAÚDE NOS DISTRITOS MATRIZ E NOVA FÁTIMA, IPUEIRAS-CE	DATA :		BDI : 24,68%
	DESCRIÇÃO:	CONSTRUÇÃO DE UNIDADE BÁSICA DE SAÚDE NOS DISTRITOS MATRIZ E NOVA FÁTIMA, IPUEIRAS-CE	FONTE	VERBAÇÃO	HORA MES
			ORSE	2026/01	111,51% 86,72%
			SEINFRA	028.1 COM DESONERAÇÃO	84,44% 47,48%
			SICRO NOVO	2025/10 COM DESONERAÇÃO	-
			SINAPI	2026/02 COM DESONERAÇÃO	89,71% 59,74%
			Composições Próprias	PRÓPRIA	0,00%

Mão de Obra	FONTE	UNID	COEFICIENTE	PREÇO UNITÁRIO	TOTAL
I2543	SERVENTE	H	6,00000000	R\$ 18,4600	R\$ 110,7600
TOTAL Mão de Obra:					R\$ 110,7600
VALOR:					533,00

1.6.1.1.5. C1604 LANÇAMENTO E APLICAÇÃO DE CONCRETO S/ ELEVÇÃO (M3)

Mão de Obra	FONTE	UNID	COEFICIENTE	PREÇO UNITÁRIO	TOTAL
I2391	PEDREIRO	H	2,00000000	R\$ 24,1600	R\$ 48,3200
I2543	SERVENTE	H	6,00000000	R\$ 18,4600	R\$ 110,7600
TOTAL Mão de Obra:					R\$ 159,0800
VALOR:					159,08

1.6.1.1.6. C1399 FORMA PLANA CHAPA COMPENSADA PLASTIFICADA, ESP.= 12mm UTIL. 5X (M2)

Material	FONTE	UNID	COEFICIENTE	PREÇO UNITÁRIO	TOTAL
I0526	CHAPA COMPENSADO PLASTIFICADO 12MM (1.22 X 2.44M)	M2	0,26000000	R\$ 69,6400	R\$ 18,1064
I1691	PONTELETE / BARROTE DE 3"x3"	M	1,20000000	R\$ 16,0900	R\$ 19,3080
I1728	PREGO 18X27 (2.1/2" X 10) (APROXIMADAMENTE 198UN/KG)	KG	0,25000000	R\$ 14,2000	R\$ 3,5500
I1846	SARRAFO DE 1"x4"	M	1,53000000	R\$ 6,0500	R\$ 9,2565
I1916	TABUA DE 1" DE 3A. - L = 30cm	M	1,17000000	R\$ 12,7700	R\$ 14,9409
TOTAL Material:					R\$ 65,1618

Mão de Obra	FONTE	UNID	COEFICIENTE	PREÇO UNITÁRIO	TOTAL
I0041	AJUDANTE DE CARPINTEIRO	H	1,35000000	R\$ 19,1000	R\$ 25,7850
I0498	CARPINTEIRO	H	1,35000000	R\$ 24,1600	R\$ 32,6160
TOTAL Mão de Obra:					R\$ 58,4010
VALOR:					123,56

1.6.1.2.1. C1611 LASTRO DE CONCRETO REGULARIZADO ESP.= 5CM (M2)

Equipamento Custo Horário	FONTE	UNID	COEFICIENTE	PREÇO UNITÁRIO	TOTAL
I0682	BETONEIRA ELÉTRICA 580L (CHP)	H	0,03600000	R\$ 25,1770	R\$ 0,9064
TOTAL Equipamento Custo Horário:					R\$ 0,9064

Material	FONTE	UNID	COEFICIENTE	PREÇO UNITÁRIO	TOTAL
I0109	AREIA MEDIA	M3	0,03320000	R\$ 83,5800	R\$ 2,7749
I0280	BRITA	M3	0,04400000	R\$ 100,5000	R\$ 4,4220
I0805	CIMENTO PORTLAND	KG	11,00000000	R\$ 0,7100	R\$ 7,8100
TOTAL Material:					R\$ 15,0069

Mão de Obra	FONTE	UNID	COEFICIENTE	PREÇO UNITÁRIO	TOTAL
I2391	PEDREIRO	H	0,40000000	R\$ 24,1600	R\$ 9,6640
I2543	SERVENTE	H	1,10000000	R\$ 18,4600	R\$ 20,3060
TOTAL Mão de Obra:					R\$ 29,9700
VALOR:					45,88

 IPUEIRAS	RELATÓRIO ANALÍTICO - COMPOSIÇÕES DE CUSTOS				
	OBRA:	CONSTRUÇÃO DE UNIDADE BÁSICA DE SAÚDE NOS DISTRITOS MATRIZ E NOVA FÁTIMA, IPUEIRAS-CE	DATA :		BDI : 24,88%
	DESCRIÇÃO:	CONSTRUÇÃO DE UNIDADE BÁSICA DE SAÚDE NOS DISTRITOS MATRIZ E NOVA FÁTIMA, IPUEIRAS-CE	FORTE	VERSÃO	NORA MES
			ORSE	2028/01	111,51% 69,72%
			SEINFRA	028.1 COM DESONERAÇÃO	84,44% 47,85%
			SICRO NOVO	2025/10 COM DESONERAÇÃO	-
			SINAPI	2026/02 COM DESONERAÇÃO	69,71% 59,74%
			Compras e Propostas	PRÓPRIA	0,00% 0,00%

1.6.1.2.2. C0217 ARMADURA CA-60 FINA D=3,40 A 6,40mm (KG)						
Material		FORTE	UNID	COEFICIENTE	PREÇO UNITÁRIO	TOTAL
I0169	AÇO CA-60	SEINFRA	KG	1,15000000	R\$ 7,5900	R\$ 8,7285
I0103	ARAME RECOZIDO N.18 BWG	SEINFRA	KG	0,02000000	R\$ 16,5300	R\$ 0,3306
TOTAL Material:						R\$ 9,0591
Mão de Obra		FORTE	UNID	COEFICIENTE	PREÇO UNITÁRIO	TOTAL
I0040	AJUDANTE DE ARMADOR/FERREIRO	SEINFRA	H	0,07000000	R\$ 19,1000	R\$ 1,3370
I0121	ARMADOR/FERREIRO	SEINFRA	H	0,07000000	R\$ 24,1600	R\$ 1,6912
TOTAL Mão de Obra:						R\$ 3,0282
VALOR:						12,09

1.6.1.2.3. C0216 ARMADURA CA-50A MÉDIA D= 6,3 A 10,0mm (KG)						
Material		FORTE	UNID	COEFICIENTE	PREÇO UNITÁRIO	TOTAL
I0163	AÇO CA-50	SEINFRA	KG	1,15000000	R\$ 7,1000	R\$ 8,1650
I0103	ARAME RECOZIDO N.18 BWG	SEINFRA	KG	0,02000000	R\$ 16,5300	R\$ 0,3306
TOTAL Material:						R\$ 8,4956
Mão de Obra		FORTE	UNID	COEFICIENTE	PREÇO UNITÁRIO	TOTAL
I0040	AJUDANTE DE ARMADOR/FERREIRO	SEINFRA	H	0,08000000	R\$ 19,1000	R\$ 1,5280
I0121	ARMADOR/FERREIRO	SEINFRA	H	0,08000000	R\$ 24,1600	R\$ 1,9328
TOTAL Mão de Obra:						R\$ 3,4608
VALOR:						11,96

1.6.1.2.4. C0843 CONCRETO P/MBR., FCK 25 MPa COM AGREGADO ADQUIRIDO (M3)						
Equipamento Custo Horário		FORTE	UNID	COEFICIENTE	PREÇO UNITÁRIO	TOTAL
I0682	BETONEIRA ELÉTRICA 580L (CHP)	SEINFRA	H	0,71400000	R\$ 25,1770	R\$ 17,9764
TOTAL Equipamento Custo Horário:						R\$ 17,9764
Material		FORTE	UNID	COEFICIENTE	PREÇO UNITÁRIO	TOTAL
I0109	AREIA MÉDIA	SEINFRA	M3	0,86690000	R\$ 83,5800	R\$ 72,4555
I0280	BRITA	SEINFRA	M3	0,62700000	R\$ 100,5000	R\$ 63,0135
I0805	CIMENTO PORTLAND	SEINFRA	KG	349,00000000	R\$ 0,7100	R\$ 247,7900
I1605	PEDRISCO	SEINFRA	M3	0,20900000	R\$ 100,5000	R\$ 21,0045
TOTAL Material:						R\$ 404,2635
Mão de Obra		FORTE	UNID	COEFICIENTE	PREÇO UNITÁRIO	TOTAL
I2543	SERVENTE	SEINFRA	H	6,00000000	R\$ 18,4600	R\$ 110,7600
TOTAL Mão de Obra:						R\$ 110,7600
VALOR:						533,00

1.6.1.2.5. C1604 LANÇAMENTO E APLICAÇÃO DE CONCRETO S/ ELEVAÇÃO (M3)						
Mão de Obra		FORTE	UNID	COEFICIENTE	PREÇO UNITÁRIO	TOTAL

 IPUEIRAS	RELATÓRIO ANALÍTICO - COMPOSIÇÕES DE CUSTOS				
	OBRA:	CONSTRUÇÃO DE UNIDADE BÁSICA DE SAÚDE NOS DISTRITOS MATRIZ E NOVA FÁTIMA, IPUEIRAS-CE	DATA :		BDI : 24,88%
	DESCRIÇÃO:	CONSTRUÇÃO DE UNIDADE BÁSICA DE SAÚDE NOS DISTRITOS MATRIZ E NOVA FÁTIMA, IPUEIRAS-CE	FONTE	VERSÃO	HORA
			ORSE	2026/01	111,51%
			SEINFRA	026.1 COM DESONERAÇÃO	84,44%
			SICRO NOVO	2025/10 COM DESONERAÇÃO	-
			SINAPI	2026/02 COM DESONERAÇÃO	98,71%
			Composições Próprias	PROPRIA	0,00%

12391	PEDREIRO	SEINFRA	H	2,00000000	R\$ 24,1600	R\$ 48,3200
12543	SERVENTE	SEINFRA	H	6,00000000	R\$ 18,4600	R\$ 110,7600
					TOTAL Mão de Obra:	R\$ 159,0800
					VALOR:	159,08

1.6.1.2.6. C1399 FORMA PLANA CHAPA COMPENSADA PLASTIFICADA, ESP.= 12mm UTIL. 5X (M2)

Material		FONTE	UNID	COEFICIENTE	PREÇO UNITÁRIO	TOTAL
10526	CHAPA COMPENSADO PLASTIFICADO 12MM (1.22 X 2.44M)	SEINFRA	M2	0,26000000	R\$ 69,6400	R\$ 18,1064
11691	PONTALETE / BARROTE DE 3"x3"	SEINFRA	M	1,20000000	R\$ 16,0900	R\$ 19,3080
11728	PREGO 18X27 (2.1/2" X 10) (APROXIMADAMENTE 198UN/KG)	SEINFRA	KG	0,25000000	R\$ 14,2000	R\$ 3,5500
11846	SARRAFO DE 1"x4"	SEINFRA	M	1,53000000	R\$ 6,0500	R\$ 9,2565
11916	TABUA DE 1" DE 3A. - L = 30cm	SEINFRA	M	1,17000000	R\$ 12,7700	R\$ 14,9409
					TOTAL Material:	R\$ 65,1818

Mão de Obra		FONTE	UNID	COEFICIENTE	PREÇO UNITÁRIO	TOTAL
10041	AJUDANTE DE CARPINTEIRO	SEINFRA	H	1,35000000	R\$ 19,1000	R\$ 25,7850
10498	CARPINTEIRO	SEINFRA	H	1,35000000	R\$ 24,1600	R\$ 32,6160
					TOTAL Mão de Obra:	R\$ 58,4010
					VALOR:	123,58

1.6.2.1.1. C0217 ARMADURA CA-60 FINA D=3,40 A 6,40mm (KG)

Material		FONTE	UNID	COEFICIENTE	PREÇO UNITÁRIO	TOTAL
10169	AÇO CA-60	SEINFRA	KG	1,15000000	R\$ 7,5900	R\$ 8,7285
10103	ARAME RECOZIDO N.18 BWG	SEINFRA	KG	0,02000000	R\$ 16,5300	R\$ 0,3306
					TOTAL Material:	R\$ 9,0591

Mão de Obra		FONTE	UNID	COEFICIENTE	PREÇO UNITÁRIO	TOTAL
10040	AJUDANTE DE ARMADOR/FERREIRO	SEINFRA	H	0,07000000	R\$ 19,1000	R\$ 1,3370
10121	ARMADOR/FERREIRO	SEINFRA	H	0,07000000	R\$ 24,1600	R\$ 1,6912
					TOTAL Mão de Obra:	R\$ 3,0282
					VALOR:	12,09

1.6.2.1.2. C0216 ARMADURA CA-50A MÉDIA D= 6,3 A 10,0mm (KG)

Material		FONTE	UNID	COEFICIENTE	PREÇO UNITÁRIO	TOTAL
10163	AÇO CA-50	SEINFRA	KG	1,15000000	R\$ 7,1000	R\$ 8,1650
10103	ARAME RECOZIDO N.18 BWG	SEINFRA	KG	0,02000000	R\$ 16,5300	R\$ 0,3306
					TOTAL Material:	R\$ 8,4956

Mão de Obra		FONTE	UNID	COEFICIENTE	PREÇO UNITÁRIO	TOTAL
10040	AJUDANTE DE ARMADOR/FERREIRO	SEINFRA	H	0,08000000	R\$ 19,1000	R\$ 1,5280
10121	ARMADOR/FERREIRO	SEINFRA	H	0,08000000	R\$ 24,1600	R\$ 1,9328
					TOTAL Mão de Obra:	R\$ 3,4608
					VALOR:	11,96

RELATÓRIO ANALÍTICO - COMPOSIÇÕES DE CUSTOS					
 IPUEIRAS	OBRA:	CONSTRUÇÃO DE UNIDADE BÁSICA DE SAÚDE NOS DISTRITOS MATRIZ E NOVA FÁTIMA, IPUEIRAS-CE	DATA:		BDI : 24,88%
	DESCRIÇÃO:	CONSTRUÇÃO DE UNIDADE BÁSICA DE SAÚDE NOS DISTRITOS MATRIZ E NOVA FÁTIMA, IPUEIRAS-CE	FONTE	VERSÃO	HORA
			ORSE	2026/01	111,51%
			SEINFRA	028.1 COM DESONERAÇÃO	84,44%
			SICRO NOVO	2025/10 COM DESONERAÇÃO	47,48%
			SINAPI	2026/02 COM DESONERAÇÃO	99,71%
			Composições Próprias	PRÓPRIA	0,00%

1.6.2.1.3. C0843 CONCRETO P/IBR., FCK 25 MPa COM AGREGADO ADQUIRIDO (M3)

Equipamento Custo Horário	FONTE	UNID	COEFICIENTE	PREÇO UNITÁRIO	TOTAL
I0682 BETONEIRA ELÉTRICA 580L (CHP)	SEINFRA	H	0,71400000	R\$ 25,1770	R\$ 17,9764
TOTAL Equipamento Custo Horário:					R\$ 17,9764

Material	FONTE	UNID	COEFICIENTE	PREÇO UNITÁRIO	TOTAL
I0109 AREIA MEDIA	SEINFRA	M3	0,86690000	R\$ 83,5800	R\$ 72,4555
I0280 BRITA	SEINFRA	M3	0,62700000	R\$ 100,5000	R\$ 63,0135
I0805 CIMENTO PORTLAND	SEINFRA	KG	349,00000000	R\$ 0,7100	R\$ 247,7900
I1605 PEDRISCO	SEINFRA	M3	0,20900000	R\$ 100,5000	R\$ 21,0045
TOTAL Material:					R\$ 404,2635

Mão de Obra	FONTE	UNID	COEFICIENTE	PREÇO UNITÁRIO	TOTAL
I2543 SERVENTE	SEINFRA	H	6,00000000	R\$ 18,4600	R\$ 110,7600
TOTAL Mão de Obra:					R\$ 110,7600
VALOR:					533,00

1.6.2.1.4. C1604 LANÇAMENTO E APLICAÇÃO DE CONCRETO S/ ELEVAÇÃO (M3)

Mão de Obra	FONTE	UNID	COEFICIENTE	PREÇO UNITÁRIO	TOTAL
I2391 PEDREIRO	SEINFRA	H	2,00000000	R\$ 24,1600	R\$ 48,3200
I2543 SERVENTE	SEINFRA	H	6,00000000	R\$ 18,4600	R\$ 110,7600
TOTAL Mão de Obra:					R\$ 159,0800
VALOR:					159,08

1.6.2.1.5. C1399 FORMA PLANA CHAPA COMPENSADA PLASTIFICADA, ESP.= 12mm UTIL. 5X (M2)

Material	FONTE	UNID	COEFICIENTE	PREÇO UNITÁRIO	TOTAL
I0526 CHAPA COMPENSADO PLASTIFICADO 12MM (1.22 X 2.44M)	SEINFRA	M2	0,26000000	R\$ 69,6400	R\$ 18,1064
I1691 PONTALETE / BARROTE DE 3"x3"	SEINFRA	M	1,20000000	R\$ 16,0900	R\$ 19,3080
I1728 PREGO 18X27 (2.1/2" X 10) (APROXIMADAMENTE 198UN/KG)	SEINFRA	KG	0,25000000	R\$ 14,2000	R\$ 3,5500
I1846 SARRAFO DE 1"x4"	SEINFRA	M	1,53000000	R\$ 6,0500	R\$ 9,2565
I1916 TABUA DE 1" DE 3A. - L = 30cm	SEINFRA	M	1,17000000	R\$ 12,7700	R\$ 14,9409
TOTAL Material:					R\$ 65,1618

Mão de Obra	FONTE	UNID	COEFICIENTE	PREÇO UNITÁRIO	TOTAL
I0041 AJUDANTE DE CARPINTEIRO	SEINFRA	H	1,35000000	R\$ 19,1000	R\$ 25,7850
I0498 CARPINTEIRO	SEINFRA	H	1,35000000	R\$ 24,1600	R\$ 32,6160
TOTAL Mão de Obra:					R\$ 58,4010
VALOR:					123,56

1.6.2.2.1. C0217 ARMADURA CA-60 FINA D=3,40 A 6,40mm (KG)

Material	FONTE	UNID	COEFICIENTE	PREÇO UNITÁRIO	TOTAL
I0169 AÇO CA-60	SEINFRA	KG	1,15000000	R\$ 7,5800	R\$ 8,7285

 IPUEIRAS	RELATÓRIO ANALÍTICO - COMPOSIÇÕES DE CUSTOS					
	OBRA:	CONSTRUÇÃO DE UNIDADE BÁSICA DE SAÚDE NOS DISTRITOS MATRIZ E NOVA FÁTIMA, IPUEIRAS-CE	DATA:		BDI: 24,88%	
	DESCRIÇÃO:	CONSTRUÇÃO DE UNIDADE BÁSICA DE SAÚDE NOS DISTRITOS MATRIZ E NOVA FÁTIMA, IPUEIRAS-CE	FONTE	VERSÃO	HORA	MES
			ORSE	2026/01	111,51%	69,72%
			SEINFRA	028.1 COM DESONERAÇÃO	84,44%	47,18%
			SICRO NOVO	2025/10 COM DESONERAÇÃO	-	-
			SINAPI	2028/02 COM DESONERAÇÃO	99,71%	50,74%
			Compreensões Próprias	PRÓPRIA	0,00%	0,00%

I0103	ARAME RECOZIDO N.18 BWG	SEINFRA	KG	0,02000000	R\$ 16,5300	R\$ 0,3306
					TOTAL Material:	R\$ 9,0591

Mão de Obra		FONTE	UNID	COEFICIENTE	PREÇO UNITÁRIO	TOTAL
I0040	AJUDANTE DE ARMADOR/FERREIRO	SEINFRA	H	0,07000000	R\$ 19,1000	R\$ 1,3370
I0121	ARMADOR/FERREIRO	SEINFRA	H	0,07000000	R\$ 24,1600	R\$ 1,6912
					TOTAL Mão de Obra:	R\$ 3,0282
					VALOR:	12,09

1.6.2.2.2. C0216 ARMADURA CA-50A MÉDIA D= 6,3 A 10,0mm (KG)

Material		FONTE	UNID	COEFICIENTE	PREÇO UNITÁRIO	TOTAL
I0163	AÇO CA-50	SEINFRA	KG	1,15000000	R\$ 7,1000	R\$ 8,1650
I0103	ARAME RECOZIDO N.18 BWG	SEINFRA	KG	0,02000000	R\$ 16,5300	R\$ 0,3306
					TOTAL Material:	R\$ 8,4956

Mão de Obra		FONTE	UNID	COEFICIENTE	PREÇO UNITÁRIO	TOTAL
I0040	AJUDANTE DE ARMADOR/FERREIRO	SEINFRA	H	0,08000000	R\$ 19,1000	R\$ 1,5280
I0121	ARMADOR/FERREIRO	SEINFRA	H	0,08000000	R\$ 24,1600	R\$ 1,9328
					TOTAL Mão de Obra:	R\$ 3,4608
					VALOR:	11,96

1.6.2.2.3. C0215 ARMADURA CA-50A GROSSA D= 12,5 A 25,0mm (KG)

Material		FONTE	UNID	COEFICIENTE	PREÇO UNITÁRIO	TOTAL
I0163	AÇO CA-50	SEINFRA	KG	1,15000000	R\$ 7,1000	R\$ 8,1650
I0103	ARAME RECOZIDO N.18 BWG	SEINFRA	KG	0,03000000	R\$ 16,5300	R\$ 0,4959
					TOTAL Material:	R\$ 8,6609

Mão de Obra		FONTE	UNID	COEFICIENTE	PREÇO UNITÁRIO	TOTAL
I0040	AJUDANTE DE ARMADOR/FERREIRO	SEINFRA	H	0,10000000	R\$ 19,1000	R\$ 1,9100
I0121	ARMADOR/FERREIRO	SEINFRA	H	0,10000000	R\$ 24,1600	R\$ 2,4160
					TOTAL Mão de Obra:	R\$ 4,3260
					VALOR:	12,99

1.6.2.2.4. C0843 CONCRETO P/VIBR., FCK 25 MPa COM AGREGADO ADQUIRIDO (M3)

Equipamento Custo Horário		FONTE	UNID	COEFICIENTE	PREÇO UNITÁRIO	TOTAL
I0682	BETONEIRA ELÉTRICA 580L (CHP)	SEINFRA	H	0,71400000	R\$ 25,1770	R\$ 17,9764
					TOTAL Equipamento Custo Horário:	R\$ 17,9764

Material		FONTE	UNID	COEFICIENTE	PREÇO UNITÁRIO	TOTAL
I0109	AREIA MEDIA	SEINFRA	M3	0,86690000	R\$ 83,5800	R\$ 72,4555
I0280	BRITA	SEINFRA	M3	0,62700000	R\$ 100,5000	R\$ 63,0135
I0805	CIMENTO PORTLAND	SEINFRA	KG	349,00000000	R\$ 0,7100	R\$ 247,7900
I1605	PEDRISCO	SEINFRA	M3	0,20900000	R\$ 100,5000	R\$ 21,0045
					TOTAL Material:	R\$ 404,2635

 IPUEIRAS	RELATÓRIO ANALÍTICO - COMPOSIÇÕES DE CUSTOS					
	OBRA:	CONSTRUÇÃO DE UNIDADE BÁSICA DE SAÚDE NOS DISTRITOS MATRIZ E NOVA FÁTIMA, IPUEIRAS-CE	DATA :		BQI : 24,88%	
	DESCRIÇÃO:	CONSTRUÇÃO DE UNIDADE BÁSICA DE SAÚDE NOS DISTRITOS MATRIZ E NOVA FÁTIMA, IPUEIRAS-CE	FONTE	VERSÃO	HORA	MES
			ORSE	2026/01	111,51%	69,72%
			SEINFRA	028.1 COM DESONERAÇÃO	84,44%	47,26%
			SICRO NOVO	2025/10 COM DESONERAÇÃO		
			SINAPI	2026/02 COM DESONERAÇÃO	99,71%	59,74%
			Composições Próprias	PRÓPRIA	0,00%	0,00%

Mão de Obra		FONTE	UNID	COEFICIENTE	PREÇO UNITÁRIO	TOTAL
I2543	SERVENTE	SEINFRA	H	6,00000000	R\$ 18,4600	R\$ 110,7600
					TOTAL Mão de Obra:	R\$ 110,7600
					VALOR:	533,00

1.6.2.2.5. C1604 LANÇAMENTO E APLICAÇÃO DE CONCRETO S/ ELEVAÇÃO (M3)						
Mão de Obra	FONTE	UNID	COEFICIENTE	PREÇO UNITÁRIO	TOTAL	
I2391	PEDREIRO	SEINFRA	H	2,00000000	R\$ 24,1600	R\$ 48,3200
I2543	SERVENTE	SEINFRA	H	6,00000000	R\$ 18,4600	R\$ 110,7600
TOTAL Mão de Obra:					R\$ 159,0800	
VALOR:					159,08	

1.6.2.2.6. C1399 FORMA PLANA CHAPA COMPENSADA PLASTIFICADA, ESP.= 12mm UTIL. 5X (M2)						
Material	FONTE	UNID	COEFICIENTE	PREÇO UNITÁRIO	TOTAL	
I0526	CHAPA COMPENSADO PLASTIFICADO 12MM (1.22 X 2.44M)	SEINFRA	M2	0,26000000	R\$ 69,6400	R\$ 18,1064
I1691	PONTALETE / BARROTE DE 3"x3"	SEINFRA	M	1,20000000	R\$ 16,0900	R\$ 19,3080
I1728	PREGO 18X27 (2.1/2" X 10) (APROXIMADAMENTE 198UN/KG)	SEINFRA	KG	0,25000000	R\$ 14,2000	R\$ 3,5500
I1846	SARRAFO DE 1"x4"	SEINFRA	M	1,53000000	R\$ 6,0500	R\$ 9,2565
I1916	TABUA DE 1" DE 3A. - L = 30cm	SEINFRA	M	1,17000000	R\$ 12,7700	R\$ 14,9409
TOTAL Material:					R\$ 65,1618	
Mão de Obra	FONTE	UNID	COEFICIENTE	PREÇO UNITÁRIO	TOTAL	
I0041	AJUDANTE DE CARPINTEIRO	SEINFRA	H	1,35000000	R\$ 19,1000	R\$ 25,7850
I0498	CARPINTEIRO	SEINFRA	H	1,35000000	R\$ 24,1600	R\$ 32,6160
TOTAL Mão de Obra:					R\$ 58,4010	
VALOR:					123,56	

1.6.2.3.1. C4458 LAJE PRÉ-FABRICADA TRELIÇADA P/ FÔRRO - VÃO ACIMA DE 4,81 m (M2)						
Material	FONTE	UNID	COEFICIENTE	PREÇO UNITÁRIO	TOTAL	
I0169	AÇO CA-60	SEINFRA	KG	0,74000000	R\$ 7,5900	R\$ 5,6166
I8285	LAJE PRÉ-FABRICADA TRELIÇADA P/ FÔRRO, DE 12 cm DE ALTURA E 4 cm DE CAPEADO - VÃO ACIMA DE 5,01 m	SEINFRA	M2	1,00000000	R\$ 77,3600	R\$ 77,3600
I1691	PONTALETE / BARROTE DE 3"x3"	SEINFRA	M	1,30000000	R\$ 16,0900	R\$ 20,9170
I1728	PREGO 18X27 (2.1/2" X 10) (APROXIMADAMENTE 198UN/KG)	SEINFRA	KG	0,03000000	R\$ 14,2000	R\$ 0,4260
I1846	SARRAFO DE 1"x4"	SEINFRA	M	0,97000000	R\$ 6,0500	R\$ 5,8685
I1916	TABUA DE 1" DE 3A. - L = 30cm	SEINFRA	M	0,85000000	R\$ 12,7700	R\$ 8,3005
TOTAL Material:					R\$ 118,4866	
Mão de Obra	FONTE	UNID	COEFICIENTE	PREÇO UNITÁRIO	TOTAL	
I2391	PEDREIRO	SEINFRA	H	0,35000000	R\$ 24,1600	R\$ 8,4560
I2543	SERVENTE	SEINFRA	H	0,35000000	R\$ 18,4600	R\$ 6,4610
TOTAL Mão de Obra:					R\$ 14,9170	
Serviço	FONTE	UNID	COEFICIENTE	PREÇO UNITÁRIO	TOTAL	

 IPUEIRAS	RELATÓRIO ANALÍTICO - COMPOSIÇÕES DE CUSTOS					
	OBRA:	CONSTRUÇÃO DE UNIDADE BÁSICA DE SAÚDE NOS DISTRITOS MATRIZ E NOVA FÁTIMA, IPUEIRAS-CE		DATA :		BOM : 24,86%
	DESCRIÇÃO:	CONSTRUÇÃO DE UNIDADE BÁSICA DE SAÚDE NOS DISTRITOS MATRIZ E NOVA FÁTIMA, IPUEIRAS-CE		FONTE	VERSÃO	HORA MES
				ORSE	2026/01	111,51% 60,72%
				SEINFRA	028.1 COM DESONERAÇÃO	54,44% 47,48%
				SICRO NOVO	2025/10 COM DESONERAÇÃO	-
				SINAPI	2026/02 COM DESONERAÇÃO	99,71% 59,72%
				Composições Próprias	PRÓPRIA	0,00% 0,00%

C0840	CONCRETO P/VIBR., FCK 15 MPa COM AGREGADO ADQUIRIDO	SEINFRA	M3	0,05700000	R\$ 495,6500	R\$ 28,2521
C1603	LANÇAMENTO E APLICAÇÃO DE CONCRETO C/ ELEVÇÃO	SEINFRA	M3	0,05700000	R\$ 268,4800	R\$ 15,3034
					TOTAL Serviço:	R\$ 43,5555
					VALOR:	176,96

1.6.2.3.2. C1271 LOCAÇÃO MENSAL DE ESCORA METÁLICA P/VIGAS/LAJES (M2)

Material	FONTE	UNID	COEFICIENTE	PREÇO UNITÁRIO	TOTAL
11095	ESCORA METALICA TELESCÓPICA, COM ALTURA REGULÁVEL DE 1,80 A 3,20 M, COM CAPACIDADE MÍNIMA DE 1000 KGf (10KN), INCLUSIVE TRIPE E FORCADO - LOCAÇÃO MENSAL	SEINFRA	UN	1,00000000	R\$ 3,1800
					TOTAL Material: R\$ 3,1800

Mão de Obra	FONTE	UNID	COEFICIENTE	PREÇO UNITÁRIO	TOTAL
12543	SERVENTE	SEINFRA	H	0,10000000	R\$ 18,4600
					TOTAL Mão de Obra: R\$ 18,4600
					VALOR: 5,03

1.6.2.3.3. C0217 ARMADURA CA-60 FINA D=3,40 A 6,40mm (KG)

Material	FONTE	UNID	COEFICIENTE	PREÇO UNITÁRIO	TOTAL
I0169	AÇO CA-60	SEINFRA	KG	1,15000000	R\$ 7,5900
I0103	ARAME RECOZIDO N.18 BWG	SEINFRA	KG	0,02000000	R\$ 16,5300
					TOTAL Material: R\$ 9,0591

Mão de Obra	FONTE	UNID	COEFICIENTE	PREÇO UNITÁRIO	TOTAL
I0040	AJUDANTE DE ARMADOR/FERREIRO	SEINFRA	H	0,07000000	R\$ 19,1000
I0121	ARMADOR/FERREIRO	SEINFRA	H	0,07000000	R\$ 24,1600
					TOTAL Mão de Obra: R\$ 3,0282
					VALOR: 12,09

1.6.2.3.4. C0216 ARMADURA CA-50A MÉDIA D= 6,3 A 10,0mm (KG)

Material	FONTE	UNID	COEFICIENTE	PREÇO UNITÁRIO	TOTAL
I0163	AÇO CA-50	SEINFRA	KG	1,15000000	R\$ 7,1000
I0103	ARAME RECOZIDO N.18 BWG	SEINFRA	KG	0,02000000	R\$ 16,5300
					TOTAL Material: R\$ 8,4956

Mão de Obra	FONTE	UNID	COEFICIENTE	PREÇO UNITÁRIO	TOTAL
I0040	AJUDANTE DE ARMADOR/FERREIRO	SEINFRA	H	0,08000000	R\$ 19,1000
I0121	ARMADOR/FERREIRO	SEINFRA	H	0,08000000	R\$ 24,1600
					TOTAL Mão de Obra: R\$ 3,4808
					VALOR: 11,96

1.6.2.3.5. C0843 CONCRETO P/VIBR., FCK 25 MPa COM AGREGADO ADQUIRIDO (M3)

Equipamento Custo Horário	FONTE	UNID	COEFICIENTE	PREÇO UNITÁRIO	TOTAL
I0682	BETONEIRA ELÉTRICA 580L (CHP)	SEINFRA	H	0,71400000	R\$ 25,1770
					R\$ 17,9764

RELATÓRIO ANALÍTICO - COMPOSIÇÕES DE CUSTOS						
 IPUEIRAS	OBRA:	CONSTRUÇÃO DE UNIDADE BÁSICA DE SAÚDE NOS DISTRITOS MATRIZ E NOVA FÁTIMA, IPUEIRAS-CE	DATA:		BDI : 24,88%	
	DESCRIÇÃO:	CONSTRUÇÃO DE UNIDADE BÁSICA DE SAÚDE NOS DISTRITOS MATRIZ E NOVA FÁTIMA, IPUEIRAS-CE	FONTE	VERSÃO	HORA	MES
			ORSE	2026/01	111,51%	88,72%
			SEINFRA	026.1 COM DESONERAÇÃO	84,44%	47,48%
			SICRO NOVO	2025/10 COM DESONERAÇÃO	-	UNID
			SINAPI	2026/02 COM DESONERAÇÃO	99,71%	59,40%
			Composições Pedras	PROPRIA	0,00%	0,00%

TOTAL Equipamento Custo Horário:	R\$ 17,9764
----------------------------------	-------------

Material		FONTE	UNID	COEFICIENTE	PREÇO UNITÁRIO	TOTAL
I0109	AREIA MEDIA	SEINFRA	M3	0,86690000	R\$ 83,5800	R\$ 72,4555
I0280	BRITA	SEINFRA	M3	0,62700000	R\$ 100,5000	R\$ 63,0135
I0805	CIMENTO PORTLAND	SEINFRA	KG	349,00000000	R\$ 0,7100	R\$ 247,7900
I1605	PEDRISCO	SEINFRA	M3	0,20900000	R\$ 100,5000	R\$ 21,0045
TOTAL Material:						R\$ 404,2635

Mão de Obra		FONTE	UNID	COEFICIENTE	PREÇO UNITÁRIO	TOTAL
I2543	SERVENTE	SEINFRA	H	6,00000000	R\$ 18,4600	R\$ 110,7600
TOTAL Mão de Obra:						R\$ 110,7600

VALOR:	533,00
--------	--------

1.6.2.3.6. C1604 LANÇAMENTO E APLICAÇÃO DE CONCRETO S/ ELEVAÇÃO (M3)

Mão de Obra		FONTE	UNID	COEFICIENTE	PREÇO UNITÁRIO	TOTAL
I2391	PEDREIRO	SEINFRA	H	2,00000000	R\$ 24,1600	R\$ 48,3200
I2543	SERVENTE	SEINFRA	H	6,00000000	R\$ 18,4600	R\$ 110,7600
TOTAL Mão de Obra:						R\$ 159,0800

VALOR:	159,08
--------	--------

1.6.2.3.7. C1399 FORMA PLANA CHAPA COMPENSADA PLASTIFICADA, ESP.= 12mm UTIL. 5X (M2)

Material		FONTE	UNID	COEFICIENTE	PREÇO UNITÁRIO	TOTAL
I0526	CHAPA COMPENSADO PLASTIFICADO 12MM (1.22 X 2.44M)	SEINFRA	M2	0,26000000	R\$ 69,6400	R\$ 18,1064
I1691	PONTALETE / BARROTE DE 3"x3"	SEINFRA	M	1,20000000	R\$ 16,0900	R\$ 19,3080
I1728	PREGO 18X27 (2.1/2" X 10) (APROXIMADAMENTE 198UN/KG)	SEINFRA	KG	0,25000000	R\$ 14,2000	R\$ 3,5500
I1846	SARRAFO DE 1"x4"	SEINFRA	M	1,53000000	R\$ 6,0500	R\$ 9,2565
I1916	TABUA DE 1" DE 3A. - L = 30cm	SEINFRA	M	1,17000000	R\$ 12,7700	R\$ 14,9409
TOTAL Material:						R\$ 65,1618

Mão de Obra		FONTE	UNID	COEFICIENTE	PREÇO UNITÁRIO	TOTAL
I0041	AJUDANTE DE CARPINTEIRO	SEINFRA	H	1,35000000	R\$ 19,1000	R\$ 25,7850
I0498	CARPINTEIRO	SEINFRA	H	1,35000000	R\$ 24,1600	R\$ 32,6160
TOTAL Mão de Obra:						R\$ 58,4010

VALOR:	123,56
--------	--------

1.7.1. C5013 IMPERMEABILIZAÇÃO COM MANTA ASFÁLTICA, CLASSE B, ESTRUTURADA COM POLIESTER NÃO TECIDO, FACE EXPOSTA EM ALUMÍNIO, TIPO II, E=3MM (M2)

Material		FONTE	UNID	COEFICIENTE	PREÇO UNITÁRIO	TOTAL
I1218	GAS	SEINFRA	KG	0,26000000	R\$ 7,6400	R\$ 1,9864
I9499	MANTA ASFÁLTICA COM POLÍMEROS E ELASTÔMEROS, CLASSE B, ESTRUTURADA COM POLIESTER NÃO TECIDO, FACE EXPOSTA EM ALUMÍNIO, TIPO II, E=3MM (NBR 9952:2014)	SEINFRA	M2	1,15000000	R\$ 33,7400	R\$ 38,8010
I9509	PRIMER, EMULSÃO ASFÁLTICA À BASE DE ÁGUA, PARA COLAGEM DE MANTAS E OU FITAS ASFÁLTICAS (DENSIDADE: 1KG/L)	SEINFRA	L	0,40000000	R\$ 9,9100	R\$ 3,9640

RELATÓRIO ANALÍTICO - COMPOSIÇÕES DE CUSTOS			
 IPUEIRAS	OBRA:	CONSTRUÇÃO DE UNIDADE BÁSICA DE SAÚDE NOS DISTRITOS MATRIZ E NOVA FÁTIMA, IPUEIRAS-CE	
	DESCRIÇÃO:	CONSTRUÇÃO DE UNIDADE BÁSICA DE SAÚDE NOS DISTRITOS MATRIZ E NOVA FÁTIMA, IPUEIRAS-CE	
	DATA:	BDI : 24,86%	
	FORTE	VERSÃO	HORA MES
	ORSE	2026/01	111,51% 99,72%
	SEINFRA	028.1 COM DESONERAÇÃO	54,44% 47,49%
	SICRO NOVO	2025/10 COM DESONERAÇÃO	
	SINAPI	2026/02 COM DESONERAÇÃO	99,71% 98,74%
	Composição Própria	PRÓPRIA	0,00% 0,00%

				TOTAL Material		R\$ 44,7514
				TOTAL Mão de Obra:		R\$ 18,7080
				VALOR:		63,46

1.7.2. C2843 IMPERMEABILIZAÇÃO C/ EMULSÃO ASFÁLTICA CONSUMO 2kg/m² (M2)

Material		FORTE	UNID	COEFICIENTE	PREÇO UNITÁRIO	TOTAL
I1090	EMULSÃO ASFÁLTICA	SEINFRA	KG	2,00000000	R\$ 18,1800	R\$ 36,3600
TOTAL Material:						R\$ 36,3600
Mão de Obra		FORTE	UNID	COEFICIENTE	PREÇO UNITÁRIO	TOTAL
I0037	AJUDANTE	SEINFRA	H	0,20000000	R\$ 19,1000	R\$ 3,8200
TOTAL Mão de Obra:						R\$ 3,8200
VALOR:						40,18

1.8.1. C0073 ALVENARIA DE TIJOLO CERÂMICO FURADO (9x19x19)cm C/ARGAMASSA MISTA DE CAL HIDRATADA ESP.=10cm (1:2:8) (M2)

Material		FORTE	UNID	COEFICIENTE	PREÇO UNITÁRIO	TOTAL
I0109	AREIA MEDIA	SEINFRA	M3	0,01500000	R\$ 83,5800	R\$ 1,2537
I0441	CAL HIDRATADA	SEINFRA	KG	2,18000000	R\$ 0,9600	R\$ 2,0928
I0805	CIMENTO PORTLAND	SEINFRA	KG	2,18000000	R\$ 0,7100	R\$ 1,5478
I2081	TIJOLO CERÂMICO FURADO 9X19X19CM	SEINFRA	UN	25,00000000	R\$ 0,5300	R\$ 13,2500
TOTAL Material:						R\$ 18,1443
Mão de Obra		FORTE	UNID	COEFICIENTE	PREÇO UNITÁRIO	TOTAL
I2391	PEDREIRO	SEINFRA	H	1,00000000	R\$ 24,1600	R\$ 24,1600
I2543	SERVENTE	SEINFRA	H	1,12000000	R\$ 18,4600	R\$ 20,6752
TOTAL Mão de Obra:						R\$ 44,8352
VALOR:						62,98

1.8.2. C2666 VERGA RETA DE CONCRETO ARMADO (M3)

Equipamento Custo Horário		FORTE	UNID	COEFICIENTE	PREÇO UNITÁRIO	TOTAL
I0682	BETONEIRA ELÉTRICA 580L (CHP)	SEINFRA	H	0,71400000	R\$ 25,1770	R\$ 17,9764
TOTAL Equipamento Custo Horário:						R\$ 17,9764
Material		FORTE	UNID	COEFICIENTE	PREÇO UNITÁRIO	TOTAL
I0157	AÇO CA-25	SEINFRA	KG	60,00000000	R\$ 8,2300	R\$ 493,8000
I0103	ARAME RECOZIDO N.18 BWG	SEINFRA	KG	1,20000000	R\$ 16,5300	R\$ 19,8360
I0109	AREIA MEDIA	SEINFRA	M3	0,62350000	R\$ 83,5800	R\$ 52,1121
I0280	BRITA	SEINFRA	M3	0,87800000	R\$ 100,5000	R\$ 88,2390
I0805	CIMENTO PORTLAND	SEINFRA	KG	327,60000000	R\$ 0,7100	R\$ 232,5960
I1691	PONTALETE / BARROTE DE 3"x3"	SEINFRA	M	0,60000000	R\$ 16,0900	R\$ 9,6540

 IPUEIRAS	RELATÓRIO ANALÍTICO - COMPOSIÇÕES DE CUSTOS					
	OBRA:	CONSTRUÇÃO DE UNIDADE BÁSICA DE SAÚDE NOS DISTRITOS MATRIZ E NOVA FÁTIMA, IPUEIRAS-CE	DATA:		BDI : 24,88%	
	DESCRIÇÃO:	CONSTRUÇÃO DE UNIDADE BÁSICA DE SAÚDE NOS DISTRITOS MATRIZ E NOVA FÁTIMA, IPUEIRAS-CE	FONTE	VERSÃO	HORA	MES
			ORSE	2026/01	111,51%	60,72%
			SEINFRA	028.1 COM DESONERAÇÃO	84,44%	47,48%
			SIORO NOVO	2025/10 COM DESONERAÇÃO	-	-
			SINAPI	2026/02 COM DESONERAÇÃO	99,71%	58,74%
			Composições Próprias	PRÓPRIA	0,00%	0,00%

I1728	PREGO 18X27 (2.1/2" X 10) (APROXIMADAMENTE 198UN/KG)	SEINFRA	KG	2,00000000	R\$ 14,2000	R\$ 28,4000
I1916	TABUA DE 1" DE 3A. - L = 30cm	SEINFRA	M	5,00000000	R\$ 12,7700	R\$ 63,8500
TOTAL Material:					R\$ 988,4871	

Mão de Obra		FONTE	UNID	COEFICIENTE	PREÇO UNITÁRIO	TOTAL
I0037	AJUDANTE	SEINFRA	H	12,30000000	R\$ 19,1000	R\$ 234,9300
I0121	ARMADOR/FERREIRO	SEINFRA	H	4,80000000	R\$ 24,1600	R\$ 115,9680
I0498	CARPINTEIRO	SEINFRA	H	7,50000000	R\$ 24,1600	R\$ 181,2000
I2391	PEDREIRO	SEINFRA	H	2,00000000	R\$ 24,1600	R\$ 48,3200
I2543	SERVENTE	SEINFRA	H	12,00000000	R\$ 18,4600	R\$ 221,5200
TOTAL Mão de Obra:					R\$ 801,8380	
VALOR:					1.808,40	

1.8.3. C1807 MURO CONTO RNO DE ALVENARIA E CONCRETO (PILAR+CINTA) REBOCADO, COM PINTURA (M2)

Equipamento Custo Horário		FONTE	UNID	COEFICIENTE	PREÇO UNITÁRIO	TOTAL
I0682	BETONEIRA ELÉTRICA 580L (CHP)	SEINFRA	H	0,03000000	R\$ 25,1770	R\$ 0,7553
TOTAL Equipamento Custo Horário:					R\$ 0,7553	

Material		FONTE	UNID	COEFICIENTE	PREÇO UNITÁRIO	TOTAL
I0163	AÇO CA-50	SEINFRA	KG	2,18000000	R\$ 7,1000	R\$ 15,4780
I0103	ARAME RECOZIDO N.18 BWG	SEINFRA	KG	0,04000000	R\$ 16,5300	R\$ 0,6612
I0108	AREIA GROSSA	SEINFRA	M3	0,08000000	R\$ 119,5800	R\$ 9,5664
I0109	AREIA MEDIA	SEINFRA	M3	0,08500000	R\$ 83,5800	R\$ 7,1043
I0280	BRITA	SEINFRA	M3	0,03000000	R\$ 100,5000	R\$ 3,0150
I0805	CIMENTO PORTLAND	SEINFRA	KG	45,00000000	R\$ 0,7100	R\$ 31,9500
I1600	PEDRA DE MÃO (RACHÃO)	SEINFRA	M3	0,15000000	R\$ 113,2500	R\$ 16,9875
I1605	PEDRISCO	SEINFRA	M3	0,01000000	R\$ 100,5000	R\$ 1,0050
I1917	TABUA DE 1" - L = 12cm	SEINFRA	M	0,45000000	R\$ 7,3500	R\$ 3,3075
I2081	TIJOLO CERÂMICO FURADO 9X19X19CM	SEINFRA	UN	25,00000000	R\$ 0,5300	R\$ 13,2500
I2082	TIJOLO MACIÇO COMUM	SEINFRA	UN	18,00000000	R\$ 0,4700	R\$ 8,4600
I2098	TINTA MINERAL IMPERMEÁVEL EM PÓ	SEINFRA	KG	0,87000000	R\$ 2,6800	R\$ 2,3316
TOTAL Material:					R\$ 113,1185	

Mão de Obra		FONTE	UNID	COEFICIENTE	PREÇO UNITÁRIO	TOTAL
I0040	AJUDANTE DE ARMADOR/FERREIRO	SEINFRA	H	0,15000000	R\$ 19,1000	R\$ 2,8650
I0045	AJUDANTE DE PINTOR	SEINFRA	H	0,22000000	R\$ 19,1000	R\$ 4,2020
I0121	ARMADOR/FERREIRO	SEINFRA	H	0,15000000	R\$ 24,1600	R\$ 3,6240
I2391	PEDREIRO	SEINFRA	H	3,20000000	R\$ 24,1600	R\$ 77,3120
I2395	PINTOR	SEINFRA	H	0,75000000	R\$ 24,1600	R\$ 18,1200
I2543	SERVENTE	SEINFRA	H	5,20000000	R\$ 18,4600	R\$ 95,9920
TOTAL Mão de Obra:					R\$ 202,1150	
VALOR:					315,99	

1.8.4. C4592 ALVENARIA DE EMBASAMENTO EM TIJOLO CERÂMICO FURADO C/ ARGAMASSA CIMENTO E AREIA 1:4 (M3)

 IPUEIRAS	RELATÓRIO ANALÍTICO - COMPOSIÇÕES DE CUSTOS				
	OBRA:	CONSTRUÇÃO DE UNIDADE BÁSICA DE SAÚDE NOS DISTRITOS MATRIZ E NOVA FÁTIMA, IPUEIRAS-CE	DATA :		BDI : 24,86%
	DESCRIÇÃO:	CONSTRUÇÃO DE UNIDADE BÁSICA DE SAÚDE NOS DISTRITOS MATRIZ E NOVA FÁTIMA, IPUEIRAS-CE	FONTE	VERSÃO	HORA
			ORSE	2026/01	111,51%
			SEINFRA	028.1 COM DESONERAÇÃO	84,44%
			SICRO NOVO	2025/10 COM DESONERAÇÃO	47,48%
			SINAPI	2026/02 COM DESONERAÇÃO	99,71%
			Comparações Próprias	PRÓPRIA	0,00%

Material		FONTE	UNID	COEFICIENTE	PREÇO UNITÁRIO	TOTAL
I2081	TIJOLO CERÂMICO FURADO 9X19X19CM	SEINFRA	UN	235,00000000	R\$ 0,5300	R\$ 124,5500
TOTAL Material:						R\$ 124,5500

Mão de Obra		FONTE	UNID	COEFICIENTE	PREÇO UNITÁRIO	TOTAL
I2391	PEDREIRO	SEINFRA	H	8,50000000	R\$ 24,1600	R\$ 205,3600
I2543	SERVENTE	SEINFRA	H	9,20000000	R\$ 18,4600	R\$ 169,8320
TOTAL Mão de Obra:						R\$ 375,1920

Serviço		FONTE	UNID	COEFICIENTE	PREÇO UNITÁRIO	TOTAL
C0171	ARGAMASSA DE CIMENTO E AREIA S/PEN. TRAÇO 1:4	SEINFRA	M3	0,30000000	R\$ 545,3800	R\$ 163,6140
TOTAL Serviço:						R\$ 163,6140

VALOR:	663,36
--------	--------

1.8.5. C0074 ALVENARIA DE TIJOLO CERÂMICO FURADO (9x19x19)cm C/ARGAMASSA MISTA DE CAL HIDRATADA ESP=20 cm (M2)						
Material		FONTE	UNID	COEFICIENTE	PREÇO UNITÁRIO	TOTAL
I0109	AREIA MEDIA	SEINFRA	M3	0,04130000	R\$ 83,5800	R\$ 3,4519
I0441	CAL HIDRATADA	SEINFRA	KG	6,19000000	R\$ 0,9600	R\$ 5,9424
I0805	CIMENTO PORTLAND	SEINFRA	KG	6,19000000	R\$ 0,7100	R\$ 4,3949
I2081	TIJOLO CERÂMICO FURADO 9X19X19CM	SEINFRA	UN	47,00000000	R\$ 0,5300	R\$ 24,9100
TOTAL Material:						R\$ 38,6992

Mão de Obra		FONTE	UNID	COEFICIENTE	PREÇO UNITÁRIO	TOTAL
I2391	PEDREIRO	SEINFRA	H	1,50000000	R\$ 24,1600	R\$ 36,2400
I2543	SERVENTE	SEINFRA	H	1,84000000	R\$ 18,4600	R\$ 33,9664
TOTAL Mão de Obra:						R\$ 70,2064

VALOR:	108,91
--------	--------

1.8.6. C0773 CHAPIM PRÉ-MOLDADO DE CONCRETO (M2)						
Equipamento Custo Horário		FONTE	UNID	COEFICIENTE	PREÇO UNITÁRIO	TOTAL
I0682	BETONEIRA ELÉTRICA 580L (CHP)	SEINFRA	H	0,02000000	R\$ 25,1770	R\$ 0,5035
TOTAL Equipamento Custo Horário:						R\$ 0,5035

Material		FONTE	UNID	COEFICIENTE	PREÇO UNITÁRIO	TOTAL
I0163	AÇO CA-50	SEINFRA	KG	1,35000000	R\$ 7,1000	R\$ 9,5850
I0103	ARAME RECOZIDO N.18 BWG	SEINFRA	KG	0,02000000	R\$ 16,5300	R\$ 0,3306
I0108	AREIA GROSSA	SEINFRA	M3	0,04000000	R\$ 119,5800	R\$ 4,7832
I0528	CHAPA COMPENSADO RESINADO 10MM (1.10 X 2.20M)	SEINFRA	M2	1,00000000	R\$ 35,9500	R\$ 35,9500
I0805	CIMENTO PORTLAND	SEINFRA	KG	17,36000000	R\$ 0,7100	R\$ 12,3256
I1605	PEDRISCO	SEINFRA	M3	0,09000000	R\$ 100,5000	R\$ 9,0450
I1724	PREGO	SEINFRA	KG	0,02000000	R\$ 17,0000	R\$ 0,3400
TOTAL Material:						R\$ 72,3594

Mão de Obra		FONTE	UNID	COEFICIENTE	PREÇO UNITÁRIO	TOTAL
I0121	ARMADOR/FERREIRO	SEINFRA	H	0,80000000	R\$ 24,1600	R\$ 19,3280
I0498	CARPINTEIRO	SEINFRA	H	0,70000000	R\$ 24,1600	R\$ 16,9120

 IPUEIRAS	RELATÓRIO ANALÍTICO - COMPOSIÇÕES DE CUSTOS					
	OBRA:	CONSTRUÇÃO DE UNIDADE BÁSICA DE SAÚDE NOS DISTRITOS MATRIZ E NOVA FÁTIMA, IPUEIRAS-CE	DATA :		BDI : 24,88%	
	DESCRIÇÃO:	CONSTRUÇÃO DE UNIDADE BÁSICA DE SAÚDE NOS DISTRITOS MATRIZ E NOVA FÁTIMA, IPUEIRAS-CE	FONTE	VERSÃO	HORA	MES
			ORSE	2026/01	111,51%	89,72%
			SEINFRA	028.1 COM DESONERAÇÃO	84,44%	47,48%
SICRO NOVO			2025/10 COM DESONERAÇÃO	-	56,24%	
SINAPI	2026/02 COM DESONERAÇÃO	99,71%	56,24%			
Composições Próprias	PRÓPRIA	0,00%	0,00%			

12391	PEDREIRO	SEINFRA	H	0,30000000	R\$ 24,1600	R\$ 7,2480
12543	SERVENTE	SEINFRA	H	1,10000000	R\$ 18,4600	R\$ 20,3060
					TOTAL Mão de Obra:	R\$ 63,7940
					VALOR:	136,66

1.9.1. C4511 ESTRUTURA DE MADEIRA P/ TELHAS ONDULADAS DE FIBROCIMENTO, ALUMÍNIO OU PLÁSTICAS, APOIADA SOBRE PAREDES E/OU LAJES DE FORRO (M2)						
Material	FORTE	UNID	COEFICIENTE	PREÇO UNITÁRIO	TOTAL	
11495 MADEIRA (PEROBA)	SEINFRA	M3	0,01020000	R\$ 3.162,7100	R\$ 32,2596	
11724 PREGO	SEINFRA	KG	0,12000000	R\$ 17,0000	R\$ 2,0400	
					TOTAL Material:	R\$ 34,2996

Mão de Obra	FORTE	UNID	COEFICIENTE	PREÇO UNITÁRIO	TOTAL	
10041 AJUDANTE DE CARPINTEIRO	SEINFRA	H	0,90000000	R\$ 19,1000	R\$ 17,1900	
10498 CARPINTEIRO	SEINFRA	H	0,90000000	R\$ 24,1600	R\$ 21,7440	
					TOTAL Mão de Obra:	R\$ 38,9340
					VALOR:	73,23

1.9.2. COMP-PROP-007 TELHA DE PVC RAWA (6 ONDAS) (M2)						
Material	FORTE	UNID	COEFICIENTE	PREÇO UNITÁRIO	TOTAL	
11215 GANCHO COM PORCA E ARRUELA	SEINFRA	UN	4,00000000	R\$ 2,29	R\$ 9,16	
11920 TALA DE AJUSTE	SEINFRA	UN	1,00000000	R\$ 0,34	R\$ 0,34	
INS-92562043 TELHA DE PVC RAWA (6 ONDAS)	Composições	M2	1,10000000	R\$ 95,00	R\$ 104,50	
					TOTAL Material:	R\$ 114,00

Mão de Obra	FORTE	UNID	COEFICIENTE	PREÇO UNITÁRIO	TOTAL	
10037 AJUDANTE	SEINFRA	H	0,40000000	R\$ 19,10	R\$ 7,64	
11530 MONTADOR	SEINFRA	H	0,40000000	R\$ 24,16	R\$ 9,66	
					TOTAL Mão de Obra:	R\$ 17,30
					VALOR:	131,30

1.9.3. C2249 RUFO DE CHAPA GALVANIZADA 26 DESENVOLVIMENTO 33cm (M)						
Material	FORTE	UNID	COEFICIENTE	PREÇO UNITÁRIO	TOTAL	
10538 CHAPA DE AÇO GALVANIZADA N.26. DESENV 0.33M	SEINFRA	M	1,03000000	R\$ 15,3300	R\$ 15,7899	
11725 PREGO 15X15 (1.1/4" x 13) (APROXIMADAMENTE 872UN/KG)	SEINFRA	KG	0,07000000	R\$ 15,9900	R\$ 1,1193	
					TOTAL Material:	R\$ 16,9092

Mão de Obra	FORTE	UNID	COEFICIENTE	PREÇO UNITÁRIO	TOTAL	
10043 AJUDANTE DE ENCANADOR	SEINFRA	H	0,50000000	R\$ 19,1000	R\$ 9,5500	
12320 ENCANADOR	SEINFRA	H	0,50000000	R\$ 23,4800	R\$ 11,7400	
					TOTAL Mão de Obra:	R\$ 21,2900
					VALOR:	38,20

RELATÓRIO ANALÍTICO - COMPOSIÇÕES DE CUSTOS					
 IPUEIRAS	OBRA:	CONSTRUÇÃO DE UNIDADE BÁSICA DE SAÚDE NOS DISTRITOS MATRIZ E NOVA FÁTIMA, IPUEIRAS-CE	DATA :		BDI : 24,88%
	DESCRIÇÃO:	CONSTRUÇÃO DE UNIDADE BÁSICA DE SAÚDE NOS DISTRITOS MATRIZ E NOVA FÁTIMA, IPUEIRAS-CE	FONTE	VERBAO	HORA
			ORSE	2020/01	111,51%
			SEINFRA	028.1 COM DESONERAÇÃO	84,44%
			SICRO NOVO	2025/10 COM DESONERAÇÃO	-
			SINAPI	2028/02 COM DESONERAÇÃO	89,71%
			Composição Própria	PRÓPRIA	0,00%

1.9.4. C2453 TELHA TRANSPARENTE ONDULADA (M2)					
Material		FONTE	UNID	COEFICIENTE	PREÇO UNITÁRIO
11215	GANCHO COM PORCA E ARRUELA	SEINFRA	UN	4,00000000	R\$ 2,2900
12064	TELHA TRANSPARENTE ONDULADA	SEINFRA	M2	1,00000000	R\$ 42,1300
TOTAL Material:					R\$ 51,2900
Mão de Obra		FONTE	UNID	COEFICIENTE	PREÇO UNITÁRIO
10047	AJUDANTE DE TELHADISTA	SEINFRA	H	0,50000000	R\$ 19,1000
12070	TELHADISTA	SEINFRA	H	0,50000000	R\$ 24,1600
TOTAL Mão de Obra:					R\$ 21,6300
VALOR:					72,92

1.10.1. C2593 TUBO PVC BRANCO P/ESGOTO D=100MM (4") (M)					
Material		FONTE	UNID	COEFICIENTE	PREÇO UNITÁRIO
10026	ADESIVO PARA TUBO DE PVC RIGIDO	SEINFRA	KG	0,02500000	R\$ 63,3600
11888	SOLUÇÃO LIMPADORA PARA PVC RIGIDO	SEINFRA	L	0,04000000	R\$ 61,0200
12193	TUBO PVC ESGOTO DE 100MM (4") - (NBR 5688)	SEINFRA	M	1,01000000	R\$ 15,8200
TOTAL Material:					R\$ 20,0030
Mão de Obra		FONTE	UNID	COEFICIENTE	PREÇO UNITÁRIO
10043	AJUDANTE DE ENCANADOR	SEINFRA	H	0,52000000	R\$ 19,1000
12320	ENCANADOR	SEINFRA	H	0,52000000	R\$ 23,4800
TOTAL Mão de Obra:					R\$ 22,1416
VALOR:					42,14

1.10.2. C1549 JOELHO PVC BRANCO P/ESGOTO D=100mm (4") (UN)					
Material		FONTE	UNID	COEFICIENTE	PREÇO UNITÁRIO
10026	ADESIVO PARA TUBO DE PVC RIGIDO	SEINFRA	KG	0,05000000	R\$ 63,3600
11282	JOELHO PVC PARA ESGOTO DE 100MM	SEINFRA	UN	1,00000000	R\$ 8,8200
11888	SOLUÇÃO LIMPADORA PARA PVC RIGIDO	SEINFRA	L	0,08000000	R\$ 61,0200
TOTAL Material:					R\$ 16,8696
Mão de Obra		FONTE	UNID	COEFICIENTE	PREÇO UNITÁRIO
10043	AJUDANTE DE ENCANADOR	SEINFRA	H	0,45000000	R\$ 19,1000
12320	ENCANADOR	SEINFRA	H	0,45000000	R\$ 23,4800
TOTAL Mão de Obra:					R\$ 19,1610
VALOR:					36,03

1.10.3. C1438 GRELHA HEMISFÉRICA FERRO FUNDIDO D=80mm (3") (UN)					
Material		FONTE	UNID	COEFICIENTE	PREÇO UNITÁRIO
11232	GRELHA HEMISFÉRICA DE FF. - 75MM (3")	SEINFRA	UN	1,00000000	R\$ 68,3400
TOTAL Material:					R\$ 68,3400
Mão de Obra		FONTE	UNID	COEFICIENTE	PREÇO UNITÁRIO

 IPUEIRAS	RELATÓRIO ANALÍTICO - COMPOSIÇÕES DE CUSTOS					
	OBRA:	CONSTRUÇÃO DE UNIDADE BÁSICA DE SAÚDE NOS DISTRITOS MATRIZ E NOVA FÁTIMA, IPUEIRAS-CE	DATA :		BDI : 24,88%	
	DESCRIÇÃO:	CONSTRUÇÃO DE UNIDADE BÁSICA DE SAÚDE NOS DISTRITOS MATRIZ E NOVA FÁTIMA, IPUEIRAS-CE	FONTE	VERSÃO	HORA	MES
			ORSE	2026/01	111,51%	69,72%
			SEINFRA	028.1 COM DESONERAÇÃO	84,44%	47,48%
			SICRO NOVO	2025/10 COM DESONERAÇÃO		
			SINAPI	2026/02 COM DESONERAÇÃO	98,71%	59,74%
			Composições Próprias	PRÓPRIA	0,00%	0,00%

10043	AJUDANTE DE ENCANADOR	SEINFRA	H	0,06000000	R\$ 19,1000	R\$ 1,1460
12320	ENCANADOR	SEINFRA	H	0,06000000	R\$ 23,4800	R\$ 1,4088
					TOTAL Mão de Obra:	R\$ 2,5548
					VALOR:	70,89

1.11.1. C3781 MEDIÇÃO TRIFÁSICA INSTALADA EM MURO - SAÍDA SUBTERRÂNEA (UN)

Equipamento Custo Horário		FONTE	UNID	COEFICIENTE	PREÇO UNITÁRIO	TOTAL
10584	CAMINHÃO COMERC. EQUIP. C/GUINDASTE (CHI)	SEINFRA	H	3,00000000	R\$ 62,0412	R\$ 186,1236
10705	CAMINHÃO COMERC. EQUIP. C/GUINDASTE (CHP)	SEINFRA	H	1,00000000	R\$ 169,7613	R\$ 169,7613
					TOTAL Equipamento Custo Horário:	R\$ 355,8849

Material		FONTE	UNID	COEFICIENTE	PREÇO UNITÁRIO	TOTAL
16472	ABRAÇADEIRA PARA POSTE DE CONCRETO DUPLO "T"	SEINFRA	UN	4,00000000	R\$ 8,2500	R\$ 33,0000
10125	ARMAÇÃO REX TRIFÁSICA COM ROLDANA	SEINFRA	UN	1,00000000	R\$ 81,8600	R\$ 81,8600
10342	CABO ISOLADO EM PVC 16MM ² - 750V	SEINFRA	M	60,00000000	R\$ 11,3700	R\$ 682,2000
10950	CURVA DE PVC RÍGIDO PARA ELETRODUTO DE 1 1/2"	SEINFRA	UN	5,00000000	R\$ 5,6600	R\$ 28,3000
11018	DISJUNTOR TRIPOLAR DE 70A	SEINFRA	UN	1,00000000	R\$ 104,8800	R\$ 104,8800
11068	ELETRODUTO DE PVC RÍGIDO 1 1/2"	SEINFRA	M	12,00000000	R\$ 10,4500	R\$ 125,4000
12352	HASTE DE ATERRAMENTO COPERWELD 5/8" x 2,40M	SEINFRA	UN	1,00000000	R\$ 53,2800	R\$ 53,2800
11404	LUVA DE PVC RÍGIDO PARA ELETRODUTO 1 1/2"	SEINFRA	UN	1,00000000	R\$ 3,5300	R\$ 3,5300
12405	POSTE DE CONCRETO DUPLO T (150/9), RESISTÊNCIA NOMINAL 150KG, H=9,00M, PESO APROXIMADO 470KG	SEINFRA	UN	1,00000000	R\$ 601,7000	R\$ 601,7000
12413	QUADRO DE MEDIÇÃO TRIFÁSICA EM POSTE	SEINFRA	UN	1,00000000	R\$ 272,4000	R\$ 272,4000
					TOTAL Material:	R\$ 1.986,5500

Mão de Obra		FONTE	UNID	COEFICIENTE	PREÇO UNITÁRIO	TOTAL
10042	AJUDANTE DE ELETRICISTA	SEINFRA	H	4,00000000	R\$ 19,1000	R\$ 76,4000
12312	ELETRICISTA	SEINFRA	H	4,00000000	R\$ 24,1500	R\$ 96,6000
					TOTAL Mão de Obra:	R\$ 173,0000

Serviço		FONTE	UNID	COEFICIENTE	PREÇO UNITÁRIO	TOTAL
C0632	CAIXA EM ALVENARIA (60X60X60cm) DE 1/2 TIJOLO COMUM, LASTRO DE BRITA E TAMPA DE CONCRETO	SEINFRA	UN	1,00000000	R\$ 435,2800	R\$ 435,2800
					TOTAL Serviço:	R\$ 435,2800
					VALOR:	2.950,72

1.11.2. C2069 QUADRO DE DISTRIBUIÇÃO DE LUZ EMBUTIR ATÉ 36 DIVISÕES 457X332X95mm, C/ BARRAMENTO (UN)

Material		FONTE	UNID	COEFICIENTE	PREÇO UNITÁRIO	TOTAL
10193	BARRAMENTO NEUTRO P/ BAIXA TENSÃO	SEINFRA	UN	1,00000000	R\$ 41,3200	R\$ 41,3200
10194	BARRAMENTO PRINCIPAL P/ BAIXA TENSÃO	SEINFRA	UN	1,00000000	R\$ 40,6500	R\$ 40,6500
10195	BARRAMENTO TERRA P/ BAIXA TENSÃO	SEINFRA	UN	1,00000000	R\$ 33,6000	R\$ 33,6000
11758	QUADRO DISTRIBUIÇÃO LUZ 457X332X95MM	SEINFRA	UN	1,00000000	R\$ 176,1100	R\$ 176,1100
					TOTAL Material:	R\$ 291,6800

Mão de Obra		FONTE	UNID	COEFICIENTE	PREÇO UNITÁRIO	TOTAL
10042	AJUDANTE DE ELETRICISTA	SEINFRA	H	4,00000000	R\$ 19,1000	R\$ 76,4000
12312	ELETRICISTA	SEINFRA	H	4,00000000	R\$ 24,1500	R\$ 96,6000

RELATÓRIO ANALÍTICO - COMPOSIÇÕES DE CUSTOS					
 IPUEIRAS	OBRA:	CONSTRUÇÃO DE UNIDADE BÁSICA DE SAÚDE NOS DISTRITOS MATRIZ E NOVA FÁTIMA, IPUEIRAS-CE	DATA:		BDI: 24,88%
	DESCRIÇÃO:	CONSTRUÇÃO DE UNIDADE BÁSICA DE SAÚDE NOS DISTRITOS MATRIZ E NOVA FÁTIMA, IPUEIRAS-CE	FONTE	VERSÃO	HORA
			ORSE	2026/01	111,51%
			SEINFRA	028.1 COM DESONERAÇÃO	84,44%
			SICRO NOVO	2025/10 COM DESONERAÇÃO	47,48%
			SINAPI	2028/02 COM DESONERAÇÃO	90,71%
			Composição Própria	PRÓPRIA	0,00%

TOTAL Mão de Obra: R\$ 173,0000

VALOR: 464,68

1.11.3. C1093 DISJUNTOR MONOPOLAR EM QUADRO DE DISTRIBUIÇÃO 16A (UN)

Material	FONTE	UNID	COEFICIENTE	PREÇO UNITÁRIO	TOTAL
10981 DISJUNTOR MONOPOLAR 16A	SEINFRA	UN	1,00000000	R\$ 11,0900	R\$ 11,0900
TOTAL Material:					R\$ 11,0900

Mão de Obra	FONTE	UNID	COEFICIENTE	PREÇO UNITÁRIO	TOTAL
10042 AJUDANTE DE ELETRICISTA	SEINFRA	H	0,30000000	R\$ 19,1000	R\$ 5,7300
12312 ELETRICISTA	SEINFRA	H	0,30000000	R\$ 24,1500	R\$ 7,2450
TOTAL Mão de Obra:					R\$ 12,9750

VALOR: 24,06

1.11.4. C1095 DISJUNTOR MONOPOLAR EM QUADRO DE DISTRIBUIÇÃO 20A (UN)

Material	FONTE	UNID	COEFICIENTE	PREÇO UNITÁRIO	TOTAL
10983 DISJUNTOR MONOPOLAR 20A	SEINFRA	UN	1,00000000	R\$ 11,0900	R\$ 11,0900
TOTAL Material:					R\$ 11,0900

Mão de Obra	FONTE	UNID	COEFICIENTE	PREÇO UNITÁRIO	TOTAL
10042 AJUDANTE DE ELETRICISTA	SEINFRA	H	0,30000000	R\$ 19,1000	R\$ 5,7300
12312 ELETRICISTA	SEINFRA	H	0,30000000	R\$ 24,1500	R\$ 7,2450
TOTAL Mão de Obra:					R\$ 12,9750

VALOR: 24,06

1.11.5. C1127 DISJUNTOR TRIPOLAR EM QUADRO DE DISTRIBUIÇÃO 50A (UN)

Material	FONTE	UNID	COEFICIENTE	PREÇO UNITÁRIO	TOTAL
11013 DISJUNTOR TRIPOLAR 50A	SEINFRA	UN	1,00000000	R\$ 60,1300	R\$ 60,1300
TOTAL Material:					R\$ 60,1300

Mão de Obra	FONTE	UNID	COEFICIENTE	PREÇO UNITÁRIO	TOTAL
10042 AJUDANTE DE ELETRICISTA	SEINFRA	H	0,90000000	R\$ 19,1000	R\$ 17,1900
12312 ELETRICISTA	SEINFRA	H	0,90000000	R\$ 24,1500	R\$ 21,7350
TOTAL Mão de Obra:					R\$ 38,9250

VALOR: 99,06

1.11.6. C1184 ELETRODUTO FLEXÍVEL, TIPO GARGANTA (M)

Material	FONTE	UNID	COEFICIENTE	PREÇO UNITÁRIO	TOTAL
11084 ELETRODUTO FLEXIVEL TIPO GARGANTA	SEINFRA	M	1,00000000	R\$ 2,2200	R\$ 2,2200
TOTAL Material:					R\$ 2,2200

Mão de Obra	FONTE	UNID	COEFICIENTE	PREÇO UNITÁRIO	TOTAL
10042 AJUDANTE DE ELETRICISTA	SEINFRA	H	0,80000000	R\$ 19,1000	R\$ 15,2800

RELATÓRIO ANALÍTICO - COMPOSIÇÕES DE CUSTOS					
 IPUEIRAS	OBRA:	CONSTRUÇÃO DE UNIDADE BÁSICA DE SAÚDE NOS DISTRITOS MATRIZ E NOVA FÁTIMA, IPUEIRAS-CE	DATA: BDI : 24,68%		
	DESCRIÇÃO:	CONSTRUÇÃO DE UNIDADE BÁSICA DE SAÚDE NOS DISTRITOS MATRIZ E NOVA FÁTIMA, IPUEIRAS-CE	FONTE	VERSÃO	HORA
			ORSE	202601	111,51%
			SEINFRA	028.1 COM DESONERAÇÃO	84,44%
			SICRO NOVO	2025/10 COM DESONERAÇÃO	47,48%
			SINAPI	2026/02 COM DESONERAÇÃO	99,71%
			Composição Própria	PRÓPRIA	0,00%

TOTAL Mão de Obra:	R\$ 15,2800
--------------------	-------------

VALOR:	17,50
--------	-------

1.11.7. C2095 RASGO EM ALVENARIA P/TUBULAÇÕES D=15 A 25mm (1/2" A 1") (M)

Mão de Obra		FONTE	UNID	COEFICIENTE	PREÇO UNITÁRIO	TOTAL
I0043	AJUDANTE DE ENCANADOR	SEINFRA	H	0,25000000	R\$ 19,1000	R\$ 4,7750
I2320	ENCANADOR	SEINFRA	H	0,10000000	R\$ 23,4800	R\$ 2,3480
TOTAL Mão de Obra:						R\$ 7,1230
VALOR:						7,12

1.11.8. C1238 ENCHIMENTO DE RASGO C/ARGAMASSA DIAM.= 15 A 25mm (1/2" A 1") (M)

Material		FONTE	UNID	COEFICIENTE	PREÇO UNITÁRIO	TOTAL
I0109	AREIA MEDIA	SEINFRA	M3	0,00020000	R\$ 83,5800	R\$ 0,0167
I0441	CAL HIDRATADA	SEINFRA	KG	0,03600000	R\$ 0,9600	R\$ 0,0346
I0805	CIMENTO PORTLAND	SEINFRA	KG	0,00300000	R\$ 0,7100	R\$ 0,0021
TOTAL Material:						R\$ 0,0534
Mão de Obra		FONTE	UNID	COEFICIENTE	PREÇO UNITÁRIO	TOTAL
I2391	PEDREIRO	SEINFRA	H	0,15000000	R\$ 24,1600	R\$ 3,6240
I2543	SERVENTE	SEINFRA	H	0,10000000	R\$ 18,4600	R\$ 1,8460
TOTAL Mão de Obra:						R\$ 5,4700
VALOR:						5,52

1.11.9. C1196 ELETRODUTO PVC ROSC.INCL.CONEXÕES D= 25mm (3/4") (M)

Material		FONTE	UNID	COEFICIENTE	PREÇO UNITÁRIO	TOTAL
I1075	ELETRODUTO DE PVC RIGIDO 3/4"	SEINFRA	M	1,10000000	R\$ 4,5700	R\$ 5,0270
TOTAL Material:						R\$ 5,0270
Mão de Obra		FONTE	UNID	COEFICIENTE	PREÇO UNITÁRIO	TOTAL
I0042	AJUDANTE DE ELETRICISTA	SEINFRA	H	0,30000000	R\$ 19,1000	R\$ 5,7300
I2312	ELETRICISTA	SEINFRA	H	0,30000000	R\$ 24,1500	R\$ 7,2450
TOTAL Mão de Obra:						R\$ 12,9750
VALOR:						18,00

1.11.10. C4762 CAIXA DE LIGAÇÃO PVC 4" X 2" (UN)

Material		FONTE	UNID	COEFICIENTE	PREÇO UNITÁRIO	TOTAL
I6432	CAIXA DE EMBUTIR PVC - 4X2 RETANGULAR	SEINFRA	UN	1,00000000	R\$ 2,3600	R\$ 2,3600
TOTAL Material:						R\$ 2,3600
Mão de Obra		FONTE	UNID	COEFICIENTE	PREÇO UNITÁRIO	TOTAL
I0042	AJUDANTE DE ELETRICISTA	SEINFRA	H	0,15000000	R\$ 19,1000	R\$ 2,8650
I2312	ELETRICISTA	SEINFRA	H	0,15000000	R\$ 24,1500	R\$ 3,6225
TOTAL Mão de Obra:						R\$ 6,4875

RELATÓRIO ANALÍTICO - COMPOSIÇÕES DE CUSTOS					
 IPUEIRAS	OBRA:	CONSTRUÇÃO DE UNIDADE BÁSICA DE SAÚDE NOS DISTRITOS MATRIZ E NOVA FÁTIMA, IPUEIRAS-CE	DATA :		BDI : 24,68%
	DESCRIÇÃO:	CONSTRUÇÃO DE UNIDADE BÁSICA DE SAÚDE NOS DISTRITOS MATRIZ E NOVA FÁTIMA, IPUEIRAS-CE	FONTE	VERSÃO	HORA
			ORSE	2025/01	111,51%
			SEINFRA	028.1 COM DESONERAÇÃO	84,44%
			SICRO NOVO	2025/10 COM DESONERAÇÃO	-
			SINAPI	2026/02 COM DESONERAÇÃO	89,71%
			Composições Proprias	PRÓPRIA	0,00%
					0,00%

VALOR: 8,85

1.11.11. C4761 CAIXA DE LIGAÇÃO PVC 4" X 4" (UN)

Material	FONTE	UNID	COEFICIENTE	PREÇO UNITÁRIO	TOTAL
I6433 CAIXA DE EMBUTIR PVC - 4X4 QUADRADA	SEINFRA	UN	1,00000000	R\$ 4,6900	R\$ 4,6900
TOTAL Material:					R\$ 4,6900

Mão de Obra	FONTE	UNID	COEFICIENTE	PREÇO UNITÁRIO	TOTAL
I0042 AJUDANTE DE ELETRICISTA	SEINFRA	H	0,15000000	R\$ 19,1000	R\$ 2,8650
I2312 ELETRICISTA	SEINFRA	H	0,15000000	R\$ 24,1500	R\$ 3,6225
TOTAL Mão de Obra:					R\$ 6,4875

VALOR: 11,18

1.11.12. C1494 INTERRUPTOR UMA TECLA SIMPLES 10A 250V (UN)

Material	FONTE	UNID	COEFICIENTE	PREÇO UNITÁRIO	TOTAL
I1255 INTERRUPTOR 1 TECLA SIMPLES	SEINFRA	UN	1,00000000	R\$ 8,4400	R\$ 8,4400
TOTAL Material:					R\$ 8,4400

Mão de Obra	FONTE	UNID	COEFICIENTE	PREÇO UNITÁRIO	TOTAL
I0042 AJUDANTE DE ELETRICISTA	SEINFRA	H	0,21000000	R\$ 19,1000	R\$ 4,0110
I2312 ELETRICISTA	SEINFRA	H	0,21000000	R\$ 24,1500	R\$ 5,0715
TOTAL Mão de Obra:					R\$ 9,0825

VALOR: 17,52

1.11.13. C1483 INTERRUPTOR DUAS TECLAS SIMPLES E TOMADA 10A 250V (UN)

Material	FONTE	UNID	COEFICIENTE	PREÇO UNITÁRIO	TOTAL
I1265 INTERRUPTOR 2 TECLAS SIMPLES 1TOMADA 2POLOS	SEINFRA	UN	1,00000000	R\$ 26,1100	R\$ 26,1100
TOTAL Material:					R\$ 26,1100

Mão de Obra	FONTE	UNID	COEFICIENTE	PREÇO UNITÁRIO	TOTAL
I0042 AJUDANTE DE ELETRICISTA	SEINFRA	H	0,53000000	R\$ 19,1000	R\$ 10,1230
I2312 ELETRICISTA	SEINFRA	H	0,53000000	R\$ 24,1500	R\$ 12,7995
TOTAL Mão de Obra:					R\$ 22,9225

VALOR: 49,03

1.11.14. C1489 INTERRUPTOR TRES TECLAS SIMPLES 10A 250V (UN)

Material	FONTE	UNID	COEFICIENTE	PREÇO UNITÁRIO	TOTAL
I1267 INTERRUPTOR 3 TECLAS SIMPLES	SEINFRA	UN	1,00000000	R\$ 20,7100	R\$ 20,7100
TOTAL Material:					R\$ 20,7100

Mão de Obra	FONTE	UNID	COEFICIENTE	PREÇO UNITÁRIO	TOTAL
I0042 AJUDANTE DE ELETRICISTA	SEINFRA	H	0,53000000	R\$ 19,1000	R\$ 10,1230
I2312 ELETRICISTA	SEINFRA	H	0,53000000	R\$ 24,1500	R\$ 12,7995
TOTAL Mão de Obra:					R\$ 22,9225

 IPUEIRAS	RELATÓRIO ANALÍTICO - COMPOSIÇÕES DE CUSTOS					
	OBRA:	CONSTRUÇÃO DE UNIDADE BÁSICA DE SAÚDE NOS DISTRITOS MATRIZ E NOVA FÁTIMA, IPUEIRAS-CE	DATA:		BDI: 24,88%	
	DESCRIÇÃO:	CONSTRUÇÃO DE UNIDADE BÁSICA DE SAÚDE NOS DISTRITOS MATRIZ E NOVA FÁTIMA, IPUEIRAS-CE	FONTE	VERSÃO	HORA	MES
			ORSE	2026/01	111,51%	69,72%
			SEINFRA	028.1 COM DESONERAÇÃO	84,44%	47,48%
			SICRO NOVO	2025/10 COM DESONERAÇÃO		
			SIMAPI	2026/02 COM DESONERAÇÃO	99,71%	69,74%
			Composições Próprias	PRÓPRIA	0,00%	0,00%

VALOR:	43,63
---------------	--------------

1.11.15. C1479 INTERRUPTOR DUAS TECLAS SIMPLES 10A 250V (UN)

Material	FONTE	UNID	COEFICIENTE	PREÇO UNITÁRIO	TOTAL
I1263 INTERRUPTOR 2 TECLAS SIMPLES	SEINFRA	UN	1,00000000	R\$ 14,9000	R\$ 14,9000
TOTAL Material:					R\$ 14,9000

Mão de Obra	FONTE	UNID	COEFICIENTE	PREÇO UNITÁRIO	TOTAL
I0042 AJUDANTE DE ELETRICISTA	SEINFRA	H	0,37000000	R\$ 19,1000	R\$ 7,0670
I2312 ELETRICISTA	SEINFRA	H	0,37000000	R\$ 24,1500	R\$ 8,9355
TOTAL Mão de Obra:					R\$ 16,0025

VALOR:	30,90
---------------	--------------

1.11.16. C1496 INTERRUPTOR UMA TECLA SIMPLES E TOMADA UNIVERSAL 10A 250V (UN)

Material	FONTE	UNID	COEFICIENTE	PREÇO UNITÁRIO	TOTAL
I1259 INTERRUPTOR 1 TECLA SIMPLES 1 TOMADA 2POLOS UNIV.	SEINFRA	UN	1,00000000	R\$ 18,2900	R\$ 18,2900
TOTAL Material:					R\$ 18,2900

Mão de Obra	FONTE	UNID	COEFICIENTE	PREÇO UNITÁRIO	TOTAL
I0042 AJUDANTE DE ELETRICISTA	SEINFRA	H	0,37000000	R\$ 19,1000	R\$ 7,0670
I2312 ELETRICISTA	SEINFRA	H	0,37000000	R\$ 24,1500	R\$ 8,9355
TOTAL Mão de Obra:					R\$ 16,0025

VALOR:	34,29
---------------	--------------

1.11.17. C2484 TOMADA 2 POLOS MAIS TERRA 20A 250V (UN)

Material	FONTE	UNID	COEFICIENTE	PREÇO UNITÁRIO	TOTAL
I2107 TOMADA 2P+T 20A, 250V (APENAS MÓDULO)	SEINFRA	UN	1,00000000	R\$ 10,7400	R\$ 10,7400
TOTAL Material:					R\$ 10,7400

Mão de Obra	FONTE	UNID	COEFICIENTE	PREÇO UNITÁRIO	TOTAL
I0042 AJUDANTE DE ELETRICISTA	SEINFRA	H	0,29000000	R\$ 19,1000	R\$ 5,5390
I2312 ELETRICISTA	SEINFRA	H	0,29000000	R\$ 24,1500	R\$ 7,0035
TOTAL Mão de Obra:					R\$ 12,5425

VALOR:	23,28
---------------	--------------

1.11.18. C4792 TOMADA DUPLA DE EMBUTIR 2P+T 10A-250V (UN)

Material	FONTE	UNID	COEFICIENTE	PREÇO UNITÁRIO	TOTAL
I9106 ESPELHO/PLACA DE 3 POSTOS 4"X2" PARA INSTALAÇÃO DE TOMADAS E INTERRUPTORES	SEINFRA	UN	1,00000000	R\$ 3,4800	R\$ 3,4800
I9107 SUPORTE DE FIXAÇÃO PARA ESPELHO/PLACA 4"X2" P/ 3 MÓDULOS, INSTALAÇÕES DE TOMADAS E INTERRUPTORES	SEINFRA	UN	1,00000000	R\$ 1,3000	R\$ 1,3000
I9108 TOMADA 2P+T 10A, 250V (APENAS MÓDULO)	SEINFRA	UN	2,00000000	R\$ 5,5900	R\$ 11,1800
TOTAL Material:					R\$ 15,9600

Mão de Obra	FONTE	UNID	COEFICIENTE	PREÇO UNITÁRIO	TOTAL
-------------	-------	------	-------------	----------------	-------

 IPUEIRAS	RELATÓRIO ANALÍTICO - COMPOSIÇÕES DE CUSTOS					
	OBRA:	CONSTRUÇÃO DE UNIDADE BÁSICA DE SAÚDE NOS DISTRITOS MATRIZ E NOVA FÁTIMA, IPUEIRAS-CE	DATA :		BDI : 24,88%	
	DESCRIÇÃO:	CONSTRUÇÃO DE UNIDADE BÁSICA DE SAÚDE NOS DISTRITOS MATRIZ E NOVA FÁTIMA, IPUEIRAS-CE	FONTE	VERSÃO	HORA	MES
			ORSE	2026/01	111,51%	88,72%
			SEINFRA	028.1 COM DESONERAÇÃO	84,44%	47,48%
			SICRO NOVO	2025/10 COM DESONERAÇÃO	-	-
			SINAPI	2026/02 COM DESONERAÇÃO	88,71%	50,74%
			Composições Próprias	PROFPA	0,00%	0,00%

10042	AJUDANTE DE ELETRICISTA	SEINFRA	H	0,29000000	R\$ 19,1000	R\$ 5,5390
12312	ELETRICISTA	SEINFRA	H	0,29000000	R\$ 24,1500	R\$ 7,0035
TOTAL Mão de Obra:					R\$ 12,5425	
VALOR:					28,50	

1.11.19. C1374 FIO ISOLADO PVC P/750V 2.5 MM2 (M)

Material		FONTE	UNID	COEFICIENTE	PREÇO UNITÁRIO	TOTAL
I1172	FIO ISOLADO EM PVC 2.50MM2 - 750V	SEINFRA	M	1,02000000	R\$ 1,7400	R\$ 1,7748
				TOTAL Material:		R\$ 1,7748

Mão de Obra		FONTE	UNID	COEFICIENTE	PREÇO UNITÁRIO	TOTAL
10042	AJUDANTE DE ELETRICISTA	SEINFRA	H	0,11000000	R\$ 19,1000	R\$ 2,1010
12312	ELETRICISTA	SEINFRA	H	0,11000000	R\$ 24,1500	R\$ 2,6565
					TOTAL Mão de Obra:	R\$ 4,7575
					VALOR:	6,53

1.11.20. C1375 FIO ISOLADO PVC P/750V 4MM2 (M)

Material		FONTE	UNID	COEFICIENTE	PREÇO UNITÁRIO	TOTAL
11173	FIO ISOLADO EM PVC 4.00MM2 - 750V	SEINFRA	M	1,02000000	R\$ 2,9600	R\$ 3,0192
				TOTAL Material:		R\$ 3,0192

Mão de Obra		FONTE	UNID	COEFICIENTE	PREÇO UNITÁRIO	TOTAL
10042	AJUDANTE DE ELETRICISTA	SEINFRA	H	0,12000000	R\$ 19,1000	R\$ 2,2920
12312	ELETRICISTA	SEINFRA	H	0,12000000	R\$ 24,1500	R\$ 2,8980
					TOTAL Mão de Obra:	R\$ 5,1900
					VALOR:	8,21

1.11.21. C1372 FIO ISOLADO PVC P/750V 10MM2 (M)

Material		FONTE	UNID	COEFICIENTE	PREÇO UNITÁRIO	TOTAL
11171	FIO ISOLADO EM PVC 10.0 MM2 - 750V	SEINFRA	M	1,02000000	R\$ 6,7000	R\$ 6,8340
				TOTAL Material:		R\$ 6.8340

Mão de Obra		FONTE	UNID	COEFICIENTE	PREÇO UNITÁRIO	TOTAL
10042	AJUDANTE DE ELETRICISTA	SEINFRA	H	0,14000000	R\$ 19,1000	R\$ 2,6740
12312	ELETRICISTA	SEINFRA	H	0,14000000	R\$ 24,1500	R\$ 3,3810
					TOTAL Mão de Obra:	R\$ 6,0550
					VALOR:	12,89

1.11.22. C0518 CABO COBRE NU 16MM2 (M)

Material		FONTE	UNID	COEFICIENTE	PREÇO UNITÁRIO	TOTAL
I0365	CABO COBRE NU 16MM2	SEINFRA	M	1,02000000	R\$ 16,6300	R\$ 16,9626
					TOTAL Material:	R\$ 16,9626

Mão de Obra	FONTE	UNID	COEFICIENTE	PREÇO UNITÁRIO	TOTAL
-------------	-------	------	-------------	----------------	-------

 IPUEIRAS	RELATÓRIO ANALÍTICO - COMPOSIÇÕES DE CUSTOS					
	OBRA:	CONSTRUÇÃO DE UNIDADE BÁSICA DE SAÚDE NOS DISTRITOS MATRIZ E NOVA FÁTIMA, IPUEIRAS-CE	DATA:		BDI: 24,88%	
	DESCRIÇÃO:	CONSTRUÇÃO DE UNIDADE BÁSICA DE SAÚDE NOS DISTRITOS MATRIZ E NOVA FÁTIMA, IPUEIRAS-CE	FONTE	VERSÃO	HORA	MES
			ORSE	2026/01	111,51%	86,72%
			SEINFRA	028.1 COM DESONERAÇÃO	54,44%	47,48%
			SICRO NOVO	2025/10 COM DESONERAÇÃO	-	-
			SINAPI	2026/02 COM DESONERAÇÃO	89,71%	58,74%
			Composições Próprias	PRÓPRIA	0,00%	0,00%

10042	AJUDANTE DE ELETRICISTA	SEINFRA	H	0,16000000	R\$ 19,1000	R\$ 3,0560
12312	ELETRICISTA	SEINFRA	H	0,16000000	R\$ 24,1500	R\$ 3,8640
					TOTAL Mão de Obra:	R\$ 6,9200
					VALOR:	23,88

1.11.23. C0326 ATERRAMENTO COMPLETO C/ HASTE COPPERWELD 3/4"X 2.40M (UN)						
Material		FONTE	UNID	COEFICIENTE	PREÇO UNITÁRIO	TOTAL
10338	CABO COBRE NU 25MM2	SEINFRA	M	3,00000000	R\$ 23,7100	R\$ 71,1300
10421	CAIXA INSPEÇÃO DO TERRA	SEINFRA	UN	1,00000000	R\$ 65,8700	R\$ 65,8700
10841	CONECTOR PARA HASTE TERRA	SEINFRA	UN	1,00000000	R\$ 2,8300	R\$ 2,8300
11244	HASTE DE ATERRAMENTO COPPERWELD DE 3/4" x 2.40M	SEINFRA	UN	1,00000000	R\$ 82,0000	R\$ 82,0000
					TOTAL Material:	R\$ 221,8300

Mão de Obra		FONTE	UNID	COEFICIENTE	PREÇO UNITÁRIO	TOTAL
10042	AJUDANTE DE ELETRICISTA	SEINFRA	H	3,50000000	R\$ 19,1000	R\$ 66,8500
12312	ELETRICISTA	SEINFRA	H	1,50000000	R\$ 24,1500	R\$ 36,2250
					TOTAL Mão de Obra:	R\$ 103,0750
					VALOR:	324,91

1.11.24. S13158 Luminária plafon (sobrepór) 40 x 40 - 36 W - 6000K - G- Light ou similar (un)						
Encargos Complementares		FONTE	UNID	COEFICIENTE	PREÇO UNITÁRIO	TOTAL
S10552	Encargos Complementares - Eletricista	ORSE	h	0,50000000	R\$ 3,81	R\$ 1,90
S10549	Encargos Complementares - Servente	ORSE	h	0,50000000	R\$ 3,96	R\$ 1,98
					TOTAL Encargos Complementares:	R\$ 3,88

Material		FONTE	UNID	COEFICIENTE	PREÇO UNITÁRIO	TOTAL
113947	Luminária plafon (sobrepór) 40 x 40 - 36 W - 6000K - G- Light ou similar	ORSE	un	1,00000000	R\$ 205,90	R\$ 205,90
					TOTAL Material:	R\$ 205,90

Mão de Obra		FONTE	UNID	COEFICIENTE	PREÇO UNITÁRIO	TOTAL
102436S	Eletricista (horista)	ORSE	h	0,50000000	R\$ 20,45	R\$ 10,22
106111S	Servente de obras (horista)	ORSE	h	0,50000000	R\$ 15,59	R\$ 7,79
					TOTAL Mão de Obra:	R\$ 18,01
					VALOR:	227,79

1.12.1. C2625 TUBO PVC SOLD. MARROM INCL.CONEXÕES D= 25mm(3/4") (M)						
Material		FONTE	UNID	COEFICIENTE	PREÇO UNITÁRIO	TOTAL
10026	ADESIVO PARA TUBO DE PVC RIGIDO	SEINFRA	KG	0,00080000	R\$ 63,3600	R\$ 0,0507
11888	SOLUÇÃO LIMPADORA PARA PVC RIGIDO	SEINFRA	L	0,00030000	R\$ 61,0200	R\$ 0,0183
12200	TUBO PVC SOLDÁVEL DE 25MM (3/4")	SEINFRA	M	1,60000000	R\$ 4,3300	R\$ 6,9280
					TOTAL Material:	R\$ 6,9970

Mão de Obra		FONTE	UNID	COEFICIENTE	PREÇO UNITÁRIO	TOTAL
10043	AJUDANTE DE ENCANADOR	SEINFRA	H	0,40000000	R\$ 19,1000	R\$ 7,6400

RELATÓRIO ANALÍTICO - COMPOSIÇÕES DE CUSTOS					
 IPUEIRAS	OBRA:	CONSTRUÇÃO DE UNIDADE BÁSICA DE SAÚDE NOS DISTRITOS MATRIZ E NOVA FÁTIMA, IPUEIRAS-CE	DATA: BDI : 24,98%		
	DESCRIÇÃO:	CONSTRUÇÃO DE UNIDADE BÁSICA DE SAÚDE NOS DISTRITOS MATRIZ E NOVA FÁTIMA, IPUEIRAS-CE	FORTE	VERSÃO	HORA
			ORSE	2026/01	111,51%
			SEINFRA	026.1 COM DESONERAÇÃO	84,44%
			SICRO NOVO	2025/10 COM DESONERAÇÃO	-
			SINAPI	2026/02 COM DESONERAÇÃO	99,71%
			Comparações Programas	PRÓPRIA	0,00%

I2320	ENCANADOR	SEINFRA	H	0,40000000	R\$ 23,4800	R\$ 9,3920
					TOTAL Mão de Obra:	R\$ 17,0320
					VALOR:	24,03

1.12.2. C2626 TUBO PVC SOLD. MARROM INCL.CONEXÕES D= 32mm(1") (M)						
Material		FORTE	UNID	COEFICIENTE	PREÇO UNITÁRIO	TOTAL
I0026	ADESIVO PARA TUBO DE PVC RIGIDO	SEINFRA	KG	0,00110000	R\$ 63,3600	R\$ 0,0697
I1888	SOLUÇÃO LIMPADORA PARA PVC RIGIDO	SEINFRA	L	0,00050000	R\$ 61,0200	R\$ 0,0305
I2201	TUBO PVC SOLDÁVEL DE 32MM (1")	SEINFRA	M	1,50000000	R\$ 8,5600	R\$ 12,8400
TOTAL Material:						R\$ 12,9402

Mão de Obra		FORTE	UNID	COEFICIENTE	PREÇO UNITÁRIO	TOTAL
I0043	AJUDANTE DE ENCANADOR	SEINFRA	H	0,45000000	R\$ 19,1000	R\$ 8,5950
I2320	ENCANADOR	SEINFRA	H	0,45000000	R\$ 23,4800	R\$ 10,5660
TOTAL Mão de Obra:						R\$ 19,1610
VALOR:						32,10

1.12.3. C2627 TUBO PVC SOLD. MARROM INCL.CONEXÕES D= 40mm (1 1/4") (M)						
Material		FORTE	UNID	COEFICIENTE	PREÇO UNITÁRIO	TOTAL
I0026	ADESIVO PARA TUBO DE PVC RIGIDO	SEINFRA	KG	0,00120000	R\$ 63,3600	R\$ 0,0760
I1888	SOLUÇÃO LIMPADORA PARA PVC RIGIDO	SEINFRA	L	0,00050000	R\$ 61,0200	R\$ 0,0305
I2202	TUBO PVC SOLDÁVEL DE 40MM (1 1/4")	SEINFRA	M	1,50000000	R\$ 12,4600	R\$ 18,6900
TOTAL Material:						R\$ 18,7965

Mão de Obra		FORTE	UNID	COEFICIENTE	PREÇO UNITÁRIO	TOTAL
I0043	AJUDANTE DE ENCANADOR	SEINFRA	H	0,50000000	R\$ 19,1000	R\$ 9,5500
I2320	ENCANADOR	SEINFRA	H	0,50000000	R\$ 23,4800	R\$ 11,7400
TOTAL Mão de Obra:						R\$ 21,2900
VALOR:						40,09

1.12.4. C0020 ADAPTADOR PVC SOLD. FLANGES LIVRES P/CX. D'ÁGUA 25mm (3/4") (UN)						
Material		FORTE	UNID	COEFICIENTE	PREÇO UNITÁRIO	TOTAL
I0012	ADAPTADOR PVC SOLD. FLANGES LIVRES P/CX. D'ÁGUA 25MM	SEINFRA	UN	1,00000000	R\$ 16,1900	R\$ 16,1900
I0026	ADESIVO PARA TUBO DE PVC RIGIDO	SEINFRA	KG	0,00250000	R\$ 63,3600	R\$ 0,1584
I1180	FITA DE VEDAÇÃO	SEINFRA	M	0,80000000	R\$ 0,3600	R\$ 0,2880
I1888	SOLUÇÃO LIMPADORA PARA PVC RIGIDO	SEINFRA	L	0,00400000	R\$ 61,0200	R\$ 0,2441
TOTAL Material:						R\$ 16,8805

Mão de Obra		FORTE	UNID	COEFICIENTE	PREÇO UNITÁRIO	TOTAL
I0043	AJUDANTE DE ENCANADOR	SEINFRA	H	0,09000000	R\$ 19,1000	R\$ 1,7190
I2320	ENCANADOR	SEINFRA	H	0,09000000	R\$ 23,4800	R\$ 2,1132
TOTAL Mão de Obra:						R\$ 3,8322
VALOR:						20,71

RELATÓRIO ANALÍTICO - COMPOSIÇÕES DE CUSTOS						
 IPUEIRAS	OBRA:	CONSTRUÇÃO DE UNIDADE BÁSICA DE SAÚDE NOS DISTRITOS MATRIZ E NOVA FÁTIMA, IPUEIRAS-CE	DATA:		BDI: 24,88%	
	DESCRIÇÃO:	CONSTRUÇÃO DE UNIDADE BÁSICA DE SAÚDE NOS DISTRITOS MATRIZ E NOVA FÁTIMA, IPUEIRAS-CE	FORTE	VERSÃO	HORA	MES
			ORSE	2026/01	111,51%	89,72%
			SEINFRA	028.1 COM DESONERAÇÃO	84,44%	47,48%
			SICRO NOVO	2025/10 COM DESONERAÇÃO	-	-
			SINAPI	2026/02 COM DESONERAÇÃO	99,71%	59,74%
			Compras Próprias	PRÓPRIA	0,00%	0,00%

1.12.5. C0022 ADAPTADOR PVC SOLD. FLANGES LIVRES P/CX. D'ÁGUA 40mm (1 1/4") (UN)						
Material		FORTE	UNID	COEFICIENTE	PREÇO UNITÁRIO	TOTAL
I0014	ADAPTADOR PVC SOLD. FLANGES LIVRES P/CX. D'ÁGUA 40MM	SEINFRA	UN	1,00000000	R\$ 32,3300	R\$ 32,3300
I0026	ADESIVO PARA TUBO DE PVC RIGIDO	SEINFRA	KG	0,00500000	R\$ 63,3600	R\$ 0,3168
I1180	FITA DE VEDAÇÃO	SEINFRA	M	1,25000000	R\$ 0,3600	R\$ 0,4500
I1888	SOLUÇÃO LIMPADORA PARA PVC RIGIDO	SEINFRA	L	0,00700000	R\$ 61,0200	R\$ 0,4271
TOTAL Material:						R\$ 33,5239
Mão de Obra		FORTE	UNID	COEFICIENTE	PREÇO UNITÁRIO	TOTAL
I0043	AJUDANTE DE ENCANADOR	SEINFRA	H	0,14000000	R\$ 19,1000	R\$ 2,6740
I2320	ENCANADOR	SEINFRA	H	0,14000000	R\$ 23,4800	R\$ 3,2872
TOTAL Mão de Obra:						R\$ 5,9612
VALOR:						39,49

1.12.6. C2166 REGISTRO DE GAVETA C/CANOPLA CROMADA D= 20mm (3/4") (UN)						
Material		FORTE	UNID	COEFICIENTE	PREÇO UNITÁRIO	TOTAL
I1180	FITA DE VEDAÇÃO	SEINFRA	M	0,94000000	R\$ 0,3600	R\$ 0,3384
I1806	REGISTRO DE GAVETA CROMADA 20MM (3/4")	SEINFRA	UN	1,00000000	R\$ 84,0000	R\$ 84,0000
TOTAL Material:						R\$ 84,3384
Mão de Obra		FORTE	UNID	COEFICIENTE	PREÇO UNITÁRIO	TOTAL
I0043	AJUDANTE DE ENCANADOR	SEINFRA	H	0,61000000	R\$ 19,1000	R\$ 11,6510
I2320	ENCANADOR	SEINFRA	H	0,61000000	R\$ 23,4800	R\$ 14,3228
TOTAL Mão de Obra:						R\$ 25,9738
VALOR:						110,31

1.12.7. C2845 INST. DE HIDRÔMETRO E CAVALETE C/ CAIXA NO MURO P002 (CASO I) (UN)						
Equipamento Custo Horário		FORTE	UNID	COEFICIENTE	PREÇO UNITÁRIO	TOTAL
I0786	VEÍCULO UTILITÁRIO KOMBI (CHP)	SEINFRA	H	0,20000000	R\$ 78,0891	R\$ 15,6178
TOTAL Equipamento Custo Horário:						R\$ 15,6178
Material		FORTE	UNID	COEFICIENTE	PREÇO UNITÁRIO	TOTAL
I0019	ADAPTADOR PVC SOLDÁVEL CURTO LR P/REG. 25x3/4"	SEINFRA	UN	2,00000000	R\$ 0,9700	R\$ 1,9400
I0021	ADESIVO 90ML	SEINFRA	UN	0,05000000	R\$ 7,0000	R\$ 0,3500
I0108	AREIA GROSSA	SEINFRA	M3	0,05000000	R\$ 119,5800	R\$ 5,9790
I0280	BRITA	SEINFRA	M3	0,01000000	R\$ 100,5000	R\$ 1,0050
I0805	CIMENTO PORTLAND	SEINFRA	KG	3,00000000	R\$ 0,7100	R\$ 2,1300
I2344	FITA VEDA ROSCA 25M x 3/4"	SEINFRA	UN	0,10000000	R\$ 9,1000	R\$ 0,9100
I2363	JOELHO PVC SOLDÁVEL 25MM	SEINFRA	UN	3,00000000	R\$ 1,4900	R\$ 4,4700
I2368	LINHA DE NYLON REF. 050	SEINFRA	KG	0,00060000	R\$ 80,4500	R\$ 0,0483
I2200	TUBO PVC SOLDÁVEL DE 25MM (3/4")	SEINFRA	M	1,50000000	R\$ 4,3300	R\$ 6,4950
TOTAL Material:						R\$ 23,3273
Mão de Obra		FORTE	UNID	COEFICIENTE	PREÇO UNITÁRIO	TOTAL

 IPUEIRAS	RELATÓRIO ANALÍTICO - COMPOSIÇÕES DE CUSTOS					
	OBRA:	CONSTRUÇÃO DE UNIDADE BÁSICA DE SAÚDE NOS DISTRITOS MATRIZ E NOVA FÁTIMA, IPUEIRAS-CE	DATA :		BDI : 24,68%	
	DESCRIÇÃO:	CONSTRUÇÃO DE UNIDADE BÁSICA DE SAÚDE NOS DISTRITOS MATRIZ E NOVA FÁTIMA, IPUEIRAS-CE	FONTE	VERSÃO	HORA	MES
			ORSE	202601	111,51%	88,72%
			SEINFRA	028.1 COM DESONERAÇÃO	84,44%	47,46%
SICRO NOVO			2025/10 COM DESONERAÇÃO	-	-	
		SINAPI	2026/02 COM DESONERAÇÃO	99,71%	58,74%	
		Composições Próprias	PRÓPRIA	0,00%	0,00%	
					227	

I2320	ENCANADOR	SEINFRA	H	0,70000000	R\$ 23,4800	R\$ 16,4360
I2543	SERVENTE	SEINFRA	H	0,70000000	R\$ 18,4600	R\$ 12,9220
					TOTAL Mão de Obra:	R\$ 29,3580

Serviço		FONTE	UNID	COEFICIENTE	PREÇO UNITÁRIO	TOTAL
C0589	CAIAÇÃO EM TRES DEMÃOS EM PAREDES	SEINFRA	M2	0,20000000	R\$ 7.9100	R\$ 1,5820
					TOTAL Serviço:	R\$ 1,5820
					VALOR:	69,88

1.12.8. C1526 JOELHO 90 PVC SOLD./ROSCA. D= 25mmX3/4" (UN)						
Material	FONTE	UNID	COEFICIENTE	PREÇO UNITÁRIO	TOTAL	
I0026	ADESIVO PARA TUBO DE PVC RIGIDO	SEINFRA	KG	0,00250000	R\$ 63,3600	R\$ 0,1584
I1180	FITA DE VEDAÇÃO	SEINFRA	M	0,40000000	R\$ 0,3600	R\$ 0,1440
I1303	JOELHO PVC SOLDAVEL COM ROSCA DE 25X3/4"	SEINFRA	UN	1,00000000	R\$ 2,6500	R\$ 2,6500
I1888	SOLUÇÃO LIMPADORA PARA PVC RIGIDO	SEINFRA	L	0,00400000	R\$ 61,0200	R\$ 0,2441
					TOTAL Material:	R\$ 3,1965

Mão de Obra	FONTE	UNID	COEFICIENTE	PREÇO UNITÁRIO	TOTAL	
I0043	AJUDANTE DE ENCANADOR	SEINFRA	H	0,20000000	R\$ 19,1000	R\$ 3,8200
I2320	ENCANADOR	SEINFRA	H	0,20000000	R\$ 23,4800	R\$ 4,6960
					TOTAL Mão de Obra:	R\$ 8,5160
					VALOR:	11,71

1.12.9. C3442 CAIXA D'ÁGUA EM FYBERGLASS - CAP. 1000L (UN)						
Material	FONTE	UNID	COEFICIENTE	PREÇO UNITÁRIO	TOTAL	
I8665	CAIXA D'ÁGUA EM FYBERGLASS CAP. 1000L. COM TAMPA	SEINFRA	UN	1,00000000	R\$ 532,8100	R\$ 532,8100
					TOTAL Material:	R\$ 532,8100

Mão de Obra	FONTE	UNID	COEFICIENTE	PREÇO UNITÁRIO	TOTAL	
I2543	SERVENTE	SEINFRA	H	0,70000000	R\$ 18,4600	R\$ 12,9220
					TOTAL Mão de Obra:	R\$ 12,9220
					VALOR:	545,73

1.12.10. C3653 ADAPTADOR PVC P/ REGISTRO 25mm (3/4") (UN)						
Material	FONTE	UNID	COEFICIENTE	PREÇO UNITÁRIO	TOTAL	
I6722	ADAPTADOR PVC REGISTRO 25MM (3/4")	SEINFRA	UN	1,00000000	R\$ 0,9700	R\$ 0,9700
I0026	ADESIVO PARA TUBO DE PVC RIGIDO	SEINFRA	KG	0,00300000	R\$ 63,3600	R\$ 0,1901
I1180	FITA DE VEDAÇÃO	SEINFRA	M	0,25000000	R\$ 0,3600	R\$ 0,0900
					TOTAL Material:	R\$ 1,2501

Mão de Obra	FONTE	UNID	COEFICIENTE	PREÇO UNITÁRIO	TOTAL	
I0043	AJUDANTE DE ENCANADOR	SEINFRA	H	0,09000000	R\$ 19,1000	R\$ 1,7190
I2320	ENCANADOR	SEINFRA	H	0,09000000	R\$ 23,4800	R\$ 2,1132
					TOTAL Mão de Obra:	R\$ 3,8322

RELATÓRIO ANALÍTICO - COMPOSIÇÕES DE CUSTOS					
 IPUEIRAS	OBRA:	CONSTRUÇÃO DE UNIDADE BÁSICA DE SAÚDE NOS DISTRITOS MATRIZ E NOVA FÁTIMA, IPUEIRAS-CE	DATA : BDI : 24,68%		
	DESCRIÇÃO:	CONSTRUÇÃO DE UNIDADE BÁSICA DE SAÚDE NOS DISTRITOS MATRIZ E NOVA FÁTIMA, IPUEIRAS-CE	FONTE	VERSÃO	HORA
			ORSE	2026/01	111,51%
			SEINFRA	028.1 COM DESONERAÇÃO	84,44%
			SICRO NOVO	2025/10 COM DESONERAÇÃO	-
			SINAPI	2026/02 COM DESONERAÇÃO	99,71%
			Composições Próprias	PRÓPRIA	0,00%

VALOR:	5,08
--------	------

1.12.11. C3654 ADAPTADOR PVC P/ REGISTRO 32mm (1") (UN)

Material	FONTE	UNID	COEFICIENTE	PREÇO UNITÁRIO	TOTAL
I6723 ADAPTADOR PVC REGISTRO 32MM (1")	SEINFRA	UN	1,00000000	R\$ 1,9600	R\$ 1,9600
I0026 ADESIVO PARA TUBO DE PVC RIGIDO	SEINFRA	KG	0,00400000	R\$ 63,3600	R\$ 0,2534
I1180 FITA DE VEDAÇÃO	SEINFRA	M	0,50000000	R\$ 0,3600	R\$ 0,1800
TOTAL Material:					R\$ 2,3934

Mão de Obra	FONTE	UNID	COEFICIENTE	PREÇO UNITÁRIO	TOTAL
I0043 AJUDANTE DE ENCANADOR	SEINFRA	H	0,09000000	R\$ 19,1000	R\$ 1,7190
I2320 ENCANADOR	SEINFRA	H	0,09000000	R\$ 23,4800	R\$ 2,1132
TOTAL Mão de Obra:					R\$ 3,8322

VALOR:	6,23
--------	------

1.12.12. C2497 TORNEIRA DE BÓIA D= 20mm (3/4") (UN)

Material	FONTE	UNID	COEFICIENTE	PREÇO UNITÁRIO	TOTAL
I1180 FITA DE VEDAÇÃO	SEINFRA	M	0,47000000	R\$ 0,3600	R\$ 0,1692
I2127 TORNEIRA DE BOIA EM LATÃO (BOIA PLAST) DN 20MM (3/4)	SEINFRA	UN	1,00000000	R\$ 33,1600	R\$ 33,1600
TOTAL Material:					R\$ 33,3292

Mão de Obra	FONTE	UNID	COEFICIENTE	PREÇO UNITÁRIO	TOTAL
I0043 AJUDANTE DE ENCANADOR	SEINFRA	H	0,28000000	R\$ 19,1000	R\$ 5,3480
I2320 ENCANADOR	SEINFRA	H	0,28000000	R\$ 23,4800	R\$ 6,5744
TOTAL Mão de Obra:					R\$ 11,9224

VALOR:	45,25
--------	-------

1.13.1. C3586 CAIXA SIFONADA 150X150X50cm COM GRELHA - PADRÃO POPULAR (UN)

Material	FONTE	UNID	COEFICIENTE	PREÇO UNITÁRIO	TOTAL
I0435 CAIXA SIFONADA 150 x 150 x 50 COM GRELHA	SEINFRA	UN	1,00000000	R\$ 38,2700	R\$ 38,2700
TOTAL Material:					R\$ 38,2700

Mão de Obra	FONTE	UNID	COEFICIENTE	PREÇO UNITÁRIO	TOTAL
I0043 AJUDANTE DE ENCANADOR	SEINFRA	H	0,50000000	R\$ 19,1000	R\$ 9,5500
I2320 ENCANADOR	SEINFRA	H	0,50000000	R\$ 23,4800	R\$ 11,7400
TOTAL Mão de Obra:					R\$ 21,2900

VALOR:	59,56
--------	-------

1.13.2. C2093 RALO SECO PVC RÍGIDO (UN)

Material	FONTE	UNID	COEFICIENTE	PREÇO UNITÁRIO	TOTAL
I1770 RALO SECO PVC 10 CM COM GRELA BRANCA	SEINFRA	UN	1,00000000	R\$ 14,2700	R\$ 14,2700
TOTAL Material:					R\$ 14,2700

Mão de Obra	FONTE	UNID	COEFICIENTE	PREÇO UNITÁRIO	TOTAL
-------------	-------	------	-------------	----------------	-------

 IPUEIRAS	RELATÓRIO ANALÍTICO - COMPOSIÇÕES DE CUSTOS				
	OBRA:	CONSTRUÇÃO DE UNIDADE BÁSICA DE SAÚDE NOS DISTRITOS MATRIZ E NOVA FÁTIMA, IPUEIRAS-CE	DATA :		BDI : 24,88%
	DESCRIÇÃO:	CONSTRUÇÃO DE UNIDADE BÁSICA DE SAÚDE NOS DISTRITOS MATRIZ E NOVA FÁTIMA, IPUEIRAS-CE	FONTE	VERSÃO	HORA MES
			ORSE	202601	111,51% 69,72%
			SEINFRA	028.1 COM DESONERAÇÃO	84,44% 47,48%
			SICRO NOVO	2025/10 COM DESONERAÇÃO	-
			SINAPI	202602 COM DESONERAÇÃO	99,71% 59,74%
			Composições Próprias	PRÓPRIA	0,00% 0,00%

10043	AJUDANTE DE ENCANADOR	SEINFRA	H	0,98000000	R\$ 19,1000	R\$ 18,7180
12320	ENCANADOR	SEINFRA	H	0,98000000	R\$ 23,4800	R\$ 23,0104
					TOTAL Mão de Obra:	R\$ 41,7284
					VALOR:	56,00

1.13.3. C2595 TUBO PVC BRANCO P/ESGOTO D=40mm (1 1/2") (M)						
Material		FONTE	UNID	COEFICIENTE	PREÇO UNITÁRIO	TOTAL
10026	ADESIVO PARA TUBO DE PVC RIGIDO	SEINFRA	KG	0,00500000	R\$ 63,3600	R\$ 0,3168
11888	SOLUÇÃO LIMPADORA PARA PVC RIGIDO	SEINFRA	L	0,00750000	R\$ 61,0200	R\$ 0,4577
12194	TUBO PVC ESGOTO DE 40MM (1 1/2") - (NBR 5688)	SEINFRA	M	1,01000000	R\$ 6,9100	R\$ 6,9791
					TOTAL Material:	R\$ 7,7536

Mão de Obra						
		FONTE	UNID	COEFICIENTE	PREÇO UNITÁRIO	TOTAL
10043	AJUDANTE DE ENCANADOR	SEINFRA	H	0,24000000	R\$ 19,1000	R\$ 4,5840
12320	ENCANADOR	SEINFRA	H	0,24000000	R\$ 23,4800	R\$ 5,6352
					TOTAL Mão de Obra:	R\$ 10,2192
					VALOR:	17,97

1.13.4. C2596 TUBO PVC BRANCO P/ESGOTO D=50mm (2") (M)						
Material		FONTE	UNID	COEFICIENTE	PREÇO UNITÁRIO	TOTAL
10026	ADESIVO PARA TUBO DE PVC RIGIDO	SEINFRA	KG	0,00750000	R\$ 63,3600	R\$ 0,4752
11888	SOLUÇÃO LIMPADORA PARA PVC RIGIDO	SEINFRA	L	0,01100000	R\$ 61,0200	R\$ 0,6712
12195	TUBO PVC ESGOTO DE 50MM (2") - (NBR 5688)	SEINFRA	M	1,01000000	R\$ 10,7500	R\$ 10,8575
					TOTAL Material:	R\$ 12,0039

Mão de Obra						
		FONTE	UNID	COEFICIENTE	PREÇO UNITÁRIO	TOTAL
10043	AJUDANTE DE ENCANADOR	SEINFRA	H	0,30000000	R\$ 19,1000	R\$ 5,7300
12320	ENCANADOR	SEINFRA	H	0,30000000	R\$ 23,4800	R\$ 7,0440
					TOTAL Mão de Obra:	R\$ 12,7740
					VALOR:	24,78

1.13.5. C2593 TUBO PVC BRANCO P/ESGOTO D=100MM (4") (M)						
Material		FONTE	UNID	COEFICIENTE	PREÇO UNITÁRIO	TOTAL
10026	ADESIVO PARA TUBO DE PVC RIGIDO	SEINFRA	KG	0,02500000	R\$ 63,3600	R\$ 1,5840
11888	SOLUÇÃO LIMPADORA PARA PVC RIGIDO	SEINFRA	L	0,04000000	R\$ 61,0200	R\$ 2,4408
12193	TUBO PVC ESGOTO DE 100MM (4") - (NBR 5688)	SEINFRA	M	1,01000000	R\$ 15,8200	R\$ 15,9782
					TOTAL Material:	R\$ 20,0030

Mão de Obra						
		FONTE	UNID	COEFICIENTE	PREÇO UNITÁRIO	TOTAL
10043	AJUDANTE DE ENCANADOR	SEINFRA	H	0,52000000	R\$ 19,1000	R\$ 9,9320
12320	ENCANADOR	SEINFRA	H	0,52000000	R\$ 23,4800	R\$ 12,2096
					TOTAL Mão de Obra:	R\$ 22,1416
					VALOR:	42,14

 IPUEIRAS	RELATÓRIO ANALÍTICO - COMPOSIÇÕES DE CUSTOS					
	OBRA:	CONSTRUÇÃO DE UNIDADE BÁSICA DE SAÚDE NOS DISTRITOS MATRIZ E NOVA FÁTIMA, IPUEIRAS-CE	DATA :		BDI : 24,88%	
	DESCRIÇÃO:	CONSTRUÇÃO DE UNIDADE BÁSICA DE SAÚDE NOS DISTRITOS MATRIZ E NOVA FÁTIMA, IPUEIRAS-CE	FONTE	VERSÃO	HORA	MEB
			ORSE	2026/01	111,51%	89,72%
			SEINFRA	028.1 COM DESONERAÇÃO	84,44%	47,48%
			SICRO NOVO	2025/10 COM DESONERAÇÃO	-	-
			SINAPI	2026/02 COM DESONERAÇÃO	99,71%	59,74%
			Composições próprias	PRÓPRIA	0,00%	0,00%

1.13.6. C1550 JOELHO PVC BRANCO P/ESGOTO D=100mm (4") - JUNTA C/ANÉIS (UN)						
Material		FONTE	UNID	COEFICIENTE	PREÇO UNITÁRIO	TOTAL
I0078	ANEL DE BORRACHA P/TUBO PVC REFORÇADO DE 100MM	SEINFRA	UN	2,00000000	R\$ 3,3900	R\$ 6,7800
I1282	JOELHO PVC PARA ESGOTO DE 100MM	SEINFRA	UN	1,00000000	R\$ 8,8200	R\$ 8,8200
I1351	LUBRIFICANTE PARA TUBO DE PVC	SEINFRA	KG	0,04600000	R\$ 43,0100	R\$ 1,9785
TOTAL Material:						R\$ 17,5785
Mão de Obra						
		FONTE	UNID	COEFICIENTE	PREÇO UNITÁRIO	TOTAL
I0043	AJUDANTE DE ENCANADOR	SEINFRA	H	0,45000000	R\$ 19,1000	R\$ 8,5950
I2320	ENCANADOR	SEINFRA	H	0,45000000	R\$ 23,4800	R\$ 10,5660
TOTAL Mão de Obra:						R\$ 19,1610
VALOR:						36,74

1.13.7. C1528 JOELHO C/VISITA PVC P/ESG. D=100X50mm - JUNTA C/ANÉIS (UN)						
Material		FONTE	UNID	COEFICIENTE	PREÇO UNITÁRIO	TOTAL
I0078	ANEL DE BORRACHA P/TUBO PVC REFORÇADO DE 100MM	SEINFRA	UN	2,00000000	R\$ 3,3900	R\$ 6,7800
I0080	ANEL DE BORRACHA P/TUBO PVC REFORÇADO DE 50MM	SEINFRA	UN	1,00000000	R\$ 2,0900	R\$ 2,0900
I1279	JOELHO 90 C/VISITA PVC ESGOTO DE 100X50MM	SEINFRA	UN	1,00000000	R\$ 21,5500	R\$ 21,5500
I1351	LUBRIFICANTE PARA TUBO DE PVC	SEINFRA	KG	0,05600000	R\$ 43,0100	R\$ 2,4086
TOTAL Material:						R\$ 32,8286
Mão de Obra						
		FONTE	UNID	COEFICIENTE	PREÇO UNITÁRIO	TOTAL
I0043	AJUDANTE DE ENCANADOR	SEINFRA	H	0,45000000	R\$ 19,1000	R\$ 8,5950
I2320	ENCANADOR	SEINFRA	H	0,45000000	R\$ 23,4800	R\$ 10,5660
TOTAL Mão de Obra:						R\$ 19,1610
VALOR:						51,99

1.13.8. C1761 LUVA SIMPLES PVC BRANCO P/ESGOTO 50mm (2") (UN)						
Material		FONTE	UNID	COEFICIENTE	PREÇO UNITÁRIO	TOTAL
I0026	ADESIVO PARA TUBO DE PVC RIGIDO	SEINFRA	KG	0,01500000	R\$ 63,3600	R\$ 0,9504
I1459	LUVA SIMPLES PVC ESGOTO 50MM	SEINFRA	UN	1,00000000	R\$ 3,5100	R\$ 3,5100
I1888	SOLUÇÃO LIMPADORA PARA PVC RIGIDO	SEINFRA	L	0,02200000	R\$ 61,0200	R\$ 1,3424
TOTAL Material:						R\$ 5,8028
Mão de Obra						
		FONTE	UNID	COEFICIENTE	PREÇO UNITÁRIO	TOTAL
I0043	AJUDANTE DE ENCANADOR	SEINFRA	H	0,14000000	R\$ 19,1000	R\$ 2,6740
I2320	ENCANADOR	SEINFRA	H	0,14000000	R\$ 23,4800	R\$ 3,2872
TOTAL Mão de Obra:						R\$ 5,9612
VALOR:						11,76

1.13.9. C1758 LUVA SIMPLES PVC BRANCO P/ESGOTO 100mm (4") (UN)						
Material		FONTE	UNID	COEFICIENTE	PREÇO UNITÁRIO	TOTAL
I0026	ADESIVO PARA TUBO DE PVC RIGIDO	SEINFRA	KG	0,05000000	R\$ 63,3600	R\$ 3,1680

 IPUEIRAS	RELATÓRIO ANALÍTICO - COMPOSIÇÕES DE CUSTOS					
	OBRA:	CONSTRUÇÃO DE UNIDADE BÁSICA DE SAÚDE NOS DISTRITOS MATRIZ E NOVA FÁTIMA, IPUEIRAS-CE	DATA :		BDI : 24,88%	
	DESCRIÇÃO:	CONSTRUÇÃO DE UNIDADE BÁSICA DE SAÚDE NOS DISTRITOS MATRIZ E NOVA FÁTIMA, IPUEIRAS-CE	FONTE	VERSÃO	HORA	MES
			ORSE	2026/01	111,51%	69,72%
			SEINFRA	028.1 COM DESONERAÇÃO	84,44%	47,48%
			SICRO NOVO	2025/10 COM DESONERAÇÃO	-	-
			SINAPI	2026/02 COM DESONERAÇÃO	98,71%	59,44%
			Composições Próprias	PRÓPRIA	0,00%	0,00%

I1457	LUVA SIMPLES PVC ESGOTO 100MM	SEINFRA	UN	1,00000000	R\$ 6,9600	R\$ 6,9600
I1888	SOLUÇÃO LIMPADORA PARA PVC RIGIDO	SEINFRA	L	0,08000000	R\$ 61,0200	R\$ 4,8816
					TOTAL Material:	R\$ 15,0096

Mão de Obra		FONTE	UNID	COEFICIENTE	PREÇO UNITÁRIO	TOTAL
I0043	AJUDANTE DE ENCANADOR	SEINFRA	H	0,23000000	R\$ 19,1000	R\$ 4,3930
I2320	ENCANADOR	SEINFRA	H	0,23000000	R\$ 23,4800	R\$ 5,4004
					TOTAL Mão de Obra:	R\$ 9,7934

VALOR:	24,80
--------	-------

1.13.10. C0680 CAP (TAMPÃO) OU PLUG (BUJÃO) PVC P/ESGOTO D=50mm-SOLD. (UN)

Material		FONTE	UNID	COEFICIENTE	PREÇO UNITÁRIO	TOTAL
I0026	ADESIVO PARA TUBO DE PVC RIGIDO	SEINFRA	KG	0,00750000	R\$ 63,3600	R\$ 0,4752
I1681	PLUG PVC ESGOTO DE 50MM	SEINFRA	UN	1,00000000	R\$ 2,9100	R\$ 2,9100
I1888	SOLUÇÃO LIMPADORA PARA PVC RIGIDO	SEINFRA	L	0,01100000	R\$ 61,0200	R\$ 0,6712
					TOTAL Material:	R\$ 4,0564

Mão de Obra		FONTE	UNID	COEFICIENTE	PREÇO UNITÁRIO	TOTAL
I0043	AJUDANTE DE ENCANADOR	SEINFRA	H	0,07000000	R\$ 19,1000	R\$ 1,3370
I2320	ENCANADOR	SEINFRA	H	0,07000000	R\$ 23,4800	R\$ 1,6436
					TOTAL Mão de Obra:	R\$ 2,9806

VALOR:	7,04
--------	------

1.13.11. C4822 TERMINAL DE VENTILAÇÃO PVC 50MM (UN)

Material		FONTE	UNID	COEFICIENTE	PREÇO UNITÁRIO	TOTAL
I0026	ADESIVO PARA TUBO DE PVC RIGIDO	SEINFRA	KG	0,03100000	R\$ 63,3600	R\$ 1,9642
I1888	SOLUÇÃO LIMPADORA PARA PVC RIGIDO	SEINFRA	L	0,04800000	R\$ 61,0200	R\$ 2,9290
I9096	TERMINAL DE VENTILACAO, 50 MM, SERIE NORMAL, ESGOTO PREDIAL	SEINFRA	UN	1,00000000	R\$ 9,6900	R\$ 9,6900
					TOTAL Material:	R\$ 14,5832

Mão de Obra		FONTE	UNID	COEFICIENTE	PREÇO UNITÁRIO	TOTAL
I0043	AJUDANTE DE ENCANADOR	SEINFRA	H	0,09000000	R\$ 19,1000	R\$ 1,7190
I2320	ENCANADOR	SEINFRA	H	0,09000000	R\$ 23,4800	R\$ 2,1132
					TOTAL Mão de Obra:	R\$ 3,8322

VALOR:	18,42
--------	-------

1.13.12. C2363 TÊ PVC BRANCO P/ESGOTO D=75mm (3")-JUNTAS SOLD. (UN)

Material		FONTE	UNID	COEFICIENTE	PREÇO UNITÁRIO	TOTAL
I0026	ADESIVO PARA TUBO DE PVC RIGIDO	SEINFRA	KG	0,05100000	R\$ 63,3600	R\$ 3,2314
I1888	SOLUÇÃO LIMPADORA PARA PVC RIGIDO	SEINFRA	L	0,07800000	R\$ 61,0200	R\$ 4,7596
I2015	TE PVC PARA ESGOTO DE 75MM (3")	SEINFRA	UN	1,00000000	R\$ 17,6300	R\$ 17,6300
					TOTAL Material:	R\$ 25,6210

Mão de Obra		FONTE	UNID	COEFICIENTE	PREÇO UNITÁRIO	TOTAL
-------------	--	-------	------	-------------	----------------	-------

 IPUEIRAS		RELATÓRIO ANALÍTICO - COMPOSIÇÕES DE CUSTOS			
OBRA:	CONSTRUÇÃO DE UNIDADE BÁSICA DE SAÚDE NOS DISTRITOS MATRIZ E NOVA FÁTIMA, IPUEIRAS-CE	DATA :		BDI : 24,88%	
DESCRIÇÃO:	CONSTRUÇÃO DE UNIDADE BÁSICA DE SAÚDE NOS DISTRITOS MATRIZ E NOVA FÁTIMA, IPUEIRAS-CE	FORTE	VERSÃO	HORA	MES
		ORSE	2026/01	111,51%	69,72%
		SEINFRA	028.1 COM DESONERAÇÃO	84,44%	47,48%
		SICRO NOVO	2025/10 COM DESONERAÇÃO	.	432
		SINAPI	2026/02 COM DESONERAÇÃO	99,71%	50,74%
		Computadores Próprios	PRÓPRIA	0,00%	0,00%

10043	AJUDANTE DE ENCANADOR	SEINFRA	H	0,37000000	R\$ 19,1000	R\$ 7,0670
12320	ENCANADOR	SEINFRA	H	0,37000000	R\$ 23,4800	R\$ 8,6876
					TOTAL Mão de Obra:	R\$ 15,7546
					VALOR:	41,38

1.13.13. C2598 TUBO PVC BRANCO P/ESGOTO D=75mm (3") (M)						
Material		FORTE	UNID	COEFICIENTE	PREÇO UNITÁRIO	TOTAL
10026	ADESIVO PARA TUBO DE PVC RIGIDO	SEINFRA	KG	0,01700000	R\$ 63,3600	R\$ 1,0771
11888	SOLUÇÃO LIMPADORA PARA PVC RIGIDO	SEINFRA	L	0,02600000	R\$ 61,0200	R\$ 1,5865
12196	TUBO PVC ESGOTO DE 75MM (3") - (NBR 5688)	SEINFRA	M	1,01000000	R\$ 14,9800	R\$ 15,1298
						TOTAL Material:
						R\$ 17,7834

Mão de Obra						
		FORTE	UNID	COEFICIENTE	PREÇO UNITÁRIO	TOTAL
10043	AJUDANTE DE ENCANADOR	SEINFRA	H	0,48000000	R\$ 19,1000	R\$ 9,1680
12320	ENCANADOR	SEINFRA	H	0,48000000	R\$ 23,4800	R\$ 11,2704
						TOTAL Mão de Obra:
						R\$ 20,4384
						VALOR:
						38,23

1.13.14. C1762 LUVA SIMPLES PVC BRANCO P/ESGOTO 75mm (3") (UN)						
Material		FORTE	UNID	COEFICIENTE	PREÇO UNITÁRIO	TOTAL
10026	ADESIVO PARA TUBO DE PVC RIGIDO	SEINFRA	KG	0,03400000	R\$ 63,3600	R\$ 2,1542
11460	LUVA SIMPLES PVC ESGOTO 75MM	SEINFRA	UN	1,00000000	R\$ 7,1200	R\$ 7,1200
11888	SOLUÇÃO LIMPADORA PARA PVC RIGIDO	SEINFRA	L	0,05200000	R\$ 61,0200	R\$ 3,1730
						TOTAL Material:
						R\$ 12,4472

Mão de Obra						
		FORTE	UNID	COEFICIENTE	PREÇO UNITÁRIO	TOTAL
10043	AJUDANTE DE ENCANADOR	SEINFRA	H	0,18000000	R\$ 19,1000	R\$ 3,4380
12320	ENCANADOR	SEINFRA	H	0,18000000	R\$ 23,4800	R\$ 4,2264
						TOTAL Mão de Obra:
						R\$ 7,6644
						VALOR:
						20,11

1.13.15. C0676 CAP (TAMPÃO) OU PLUG (BUJÃO) PVC P/ESGOTO D=75mm - SOLD. (UN)						
Material		FORTE	UNID	COEFICIENTE	PREÇO UNITÁRIO	TOTAL
10026	ADESIVO PARA TUBO DE PVC RIGIDO	SEINFRA	KG	0,01700000	R\$ 63,3600	R\$ 1,0771
11682	PLUG PVC ESGOTO DE 75MM	SEINFRA	UN	1,00000000	R\$ 5,1500	R\$ 5,1500
11888	SOLUÇÃO LIMPADORA PARA PVC RIGIDO	SEINFRA	L	0,02600000	R\$ 61,0200	R\$ 1,5865
						TOTAL Material:
						R\$ 7,8136

Mão de Obra						
		FORTE	UNID	COEFICIENTE	PREÇO UNITÁRIO	TOTAL
10043	AJUDANTE DE ENCANADOR	SEINFRA	H	0,09000000	R\$ 19,1000	R\$ 1,7190
12320	ENCANADOR	SEINFRA	H	0,09000000	R\$ 23,4800	R\$ 2,1132
						TOTAL Mão de Obra:
						R\$ 3,8322
						VALOR:
						11,65

RELATÓRIO ANALÍTICO - COMPOSIÇÕES DE CUSTOS					
 IPUEIRAS	OBRA:	CONSTRUÇÃO DE UNIDADE BÁSICA DE SAÚDE NOS DISTRITOS MATRIZ E NOVA FÁTIMA, IPUEIRAS-CE	DATA :		BDI : 24,68%
	DESCRIÇÃO:	CONSTRUÇÃO DE UNIDADE BÁSICA DE SAÚDE NOS DISTRITOS MATRIZ E NOVA FÁTIMA, IPUEIRAS-CE	FONTE	VERSÃO	HORA MES
			ORSE	2026/01	111,51% 89,72%
			SEINFRA	026.1 COM DESONERAÇÃO	84,44% 47,48%
			SICRO NOVO	2025/10 COM DESONERAÇÃO	
			SINAPI	2026/02 COM DESONERAÇÃO	98,71% 5,74%
			Comparações Próprias	PRÓPRIA	0,00% 0,00%

1.13.16. C4388 JOELHO 45 PVC BRANCO PARA ESGOTO D=40mm (1 1/4") (UN)

Material	FONTE	UNID	COEFICIENTE	PREÇO UNITÁRIO	TOTAL
I0026 ADESIVO PARA TUBO DE PVC RIGIDO	SEINFRA	KG	0,02800000	R\$ 63,3600	R\$ 1,7741
I8240 JOELHO 45 PVC BRANCO PARA ESGOTO D= 40mm	SEINFRA	UN	1,00000000	R\$ 2,4800	R\$ 2,4800
I1888 SOLUÇÃO LIMPADORA PARA PVC RIGIDO	SEINFRA	L	0,04300000	R\$ 61,0200	R\$ 2,6239
TOTAL Material:					R\$ 6,8780

Mão de Obra	FONTE	UNID	COEFICIENTE	PREÇO UNITÁRIO	TOTAL
I0043 AJUDANTE DE ENCANADOR	SEINFRA	H	0,30000000	R\$ 19,1000	R\$ 5,7300
I2320 ENCANADOR	SEINFRA	H	0,30000000	R\$ 23,4800	R\$ 7,0440
TOTAL Mão de Obra:					R\$ 12,7740
VALOR:					19,65

1.13.17. C4669 JOELHO 45 PVC BRANCO PARA ESGOTO D=50mm (2") (UN)

Material	FONTE	UNID	COEFICIENTE	PREÇO UNITÁRIO	TOTAL
I0026 ADESIVO PARA TUBO DE PVC RIGIDO	SEINFRA	KG	0,03000000	R\$ 63,3600	R\$ 1,9008
I8235 JOELHO 45 PVC BRANCO PARA ESGOTO D= 50mm	SEINFRA	UN	1,00000000	R\$ 4,0200	R\$ 4,0200
I1888 SOLUÇÃO LIMPADORA PARA PVC RIGIDO	SEINFRA	L	0,04700000	R\$ 61,0200	R\$ 2,8679
TOTAL Material:					R\$ 8,7887

Mão de Obra	FONTE	UNID	COEFICIENTE	PREÇO UNITÁRIO	TOTAL
I0043 AJUDANTE DE ENCANADOR	SEINFRA	H	0,30000000	R\$ 19,1000	R\$ 5,7300
I2320 ENCANADOR	SEINFRA	H	0,30000000	R\$ 23,4800	R\$ 7,0440
TOTAL Mão de Obra:					R\$ 12,7740
VALOR:					21,58

1.13.18. C2360 TÊ PVC BRANCO P/ESGOTO D=50mm (2") - JUNTA C/ANÉIS (UN)

Material	FONTE	UNID	COEFICIENTE	PREÇO UNITÁRIO	TOTAL
I0080 ANEL DE BORRACHA P/TUBO PVC REFORÇADO DE 50MM	SEINFRA	UN	3,00000000	R\$ 2,0900	R\$ 6,2700
I1351 LUBRIFICANTE PARA TUBO DE PVC	SEINFRA	KG	0,03000000	R\$ 43,0100	R\$ 1,2903
I2014 TE PVC PARA ESGOTO DE 50MM (2")	SEINFRA	UN	1,00000000	R\$ 7,9700	R\$ 7,9700
TOTAL Material:					R\$ 15,5303

Mão de Obra	FONTE	UNID	COEFICIENTE	PREÇO UNITÁRIO	TOTAL
I0043 AJUDANTE DE ENCANADOR	SEINFRA	H	0,29000000	R\$ 19,1000	R\$ 5,5390
I2320 ENCANADOR	SEINFRA	H	0,29000000	R\$ 23,4800	R\$ 6,8092
TOTAL Mão de Obra:					R\$ 12,3482
VALOR:					27,88

1.13.19. C1582 JUNÇÃO SIMPLES DE REDUÇÃO PVC P/ESGOTO 100X50mm(4"X2") (UN)

Material	FONTE	UNID	COEFICIENTE	PREÇO UNITÁRIO	TOTAL
I0026 ADESIVO PARA TUBO DE PVC RIGIDO	SEINFRA	KG	0,05750000	R\$ 63,3600	R\$ 3,6432
I1319 JUNÇÃO PVC PARA ESGOTO 100X50MM (4X2")	SEINFRA	UN	1,00000000	R\$ 19,8600	R\$ 19,8600

 IPUEIRAS	RELATÓRIO ANALÍTICO - COMPOSIÇÕES DE CUSTOS				
	OBRA:	CONSTRUÇÃO DE UNIDADE BÁSICA DE SAÚDE NOS DISTRITOS MATRIZ E NOVA FÁTIMA, IPUEIRAS-CE	DATA :		BDI : 24,88%
	DESCRIÇÃO:	CONSTRUÇÃO DE UNIDADE BÁSICA DE SAÚDE NOS DISTRITOS MATRIZ E NOVA FÁTIMA, IPUEIRAS-CE	FONTE	VERSÃO	MORA MES
			ORSE	2026/01	111,51% 89,72%
			SEINFRA	028.1 COM DESONERAÇÃO	84,44% 47,48%
			SICRO NOVO	2025/10 COM DESONERAÇÃO	
			SINAPI	2028/02 COM DESONERAÇÃO	89,71%
			Composições Próprias	PRÓPRIA	0,00% 0,00%

11888	SOLUÇÃO LIMPADORA PARA PVC RIGIDO	SEINFRA	L	0,09100000	R\$ 61,0200	R\$ 5,5528
					TOTAL Material:	R\$ 29,0560

Mão de Obra		FONTE	UNID	COEFICIENTE	PREÇO UNITÁRIO	TOTAL
10043	AJUDANTE DE ENCANADOR	SEINFRA	H	0,46000000	R\$ 19,1000	R\$ 8,7860
12320	ENCANADOR	SEINFRA	H	0,46000000	R\$ 23,4800	R\$ 10,8008
					TOTAL Mão de Obra:	R\$ 19,5868
					VALOR:	48,54

1.13.20. C1761 LUVA SIMPLES PVC BRANCO P/ESGOTO 50mm (2") (UN)

Material		FONTE	UNID	COEFICIENTE	PREÇO UNITÁRIO	TOTAL
10026	ADESIVO PARA TUBO DE PVC RIGIDO	SEINFRA	KG	0,01500000	R\$ 63,3600	R\$ 0,9504
11459	LUVA SIMPLES PVC ESGOTO 50MM	SEINFRA	UN	1,00000000	R\$ 3,5100	R\$ 3,5100
11888	SOLUÇÃO LIMPADORA PARA PVC RIGIDO	SEINFRA	L	0,02200000	R\$ 61,0200	R\$ 1,3424
				TOTAL Material:		R\$ 5,8028

Mão de Obra		FONTE	UNID	COEFICIENTE	PREÇO UNITÁRIO	TOTAL
10043	AJUDANTE DE ENCANADOR	SEINFRA	H	0,14000000	R\$ 19,1000	R\$ 2,6740
12320	ENCANADOR	SEINFRA	H	0,14000000	R\$ 23,4800	R\$ 3,2872
					TOTAL Mão de Obra:	R\$ 5,9612
					VALOR:	11,76

1.13.21. C1758 LUVA SIMPLES PVC BRANCO P/ESGOTO 100mm (4") (UN)

Material		FONTE	UNID	COEFICIENTE	PREÇO UNITÁRIO	TOTAL
10026	ADESIVO PARA TUBO DE PVC RIGIDO	SEINFRA	KG	0,05000000	R\$ 63,3600	R\$ 3,1680
11457	LUVA SIMPLES PVC ESGOTO 100MM	SEINFRA	UN	1,00000000	R\$ 6,9600	R\$ 6,9600
11888	SOLUÇÃO LIMPADORA PARA PVC RIGIDO	SEINFRA	L	0,08000000	R\$ 61,0200	R\$ 4,8816
				TOTAL Material:		R\$ 15,0096

Mão de Obra		FONTE	UNID	COEFICIENTE	PREÇO UNITÁRIO	TOTAL
10043	AJUDANTE DE ENCANADOR	SEINFRA	H	0,23000000	R\$ 19,1000	R\$ 4,3930
12320	ENCANADOR	SEINFRA	H	0,23000000	R\$ 23,4800	R\$ 5,4004
					TOTAL Mão de Obra:	R\$ 9,7934
					VALOR:	24,80

1.13.22. C5050 CAIXA DE GORDURA EM PVC, COM CESTO 18L (UN)

Material		FONTE	UNID	COEFICIENTE	PREÇO UNITÁRIO	TOTAL
19535	CAIXA DE GORDURA EM PVC, COM CESTO 18L	SEINFRA	UN	1,00000000	R\$ 324,7200	R\$ 324,7200
				TOTAL Material:		R\$ 324,7200

Mão de Obra		FONTE	UNID	COEFICIENTE	PREÇO UNITÁRIO	TOTAL
10043	AJUDANTE DE ENCANADOR	SEINFRA	H	0,03900000	R\$ 19,1000	R\$ 0,7449
12320	ENCANADOR	SEINFRA	H	0,03900000	R\$ 23,4800	R\$ 0,9157
					TOTAL Mão de Obra:	R\$ 1,6606

 IPUEIRAS		RELATÓRIO ANALÍTICO - COMPOSIÇÕES DE CUSTOS			
OBRA:	CONSTRUÇÃO DE UNIDADE BÁSICA DE SAÚDE NOS DISTRITOS MATRIZ E NOVA FÁTIMA, IPUEIRAS-CE	DATA :		BDI : 24,86%	
DESCRIÇÃO:	CONSTRUÇÃO DE UNIDADE BÁSICA DE SAÚDE NOS DISTRITOS MATRIZ E NOVA FÁTIMA, IPUEIRAS-CE	FONTE	VERSÃO	HORA	MES
		ORSE	2026/01	111,51%	89,72%
		SEINFRA	028.1 COM DESONERAÇÃO	84,44%	47,46%
		SICRO NOVO	2025/10 COM DESONERAÇÃO	-	-
		SINAPI	2026/02 COM DESONERAÇÃO	99,71%	59,74%
		Composições Próprias	PRÓPRIA	0,00%	0,00%

VALOR:	326,38
--------	--------

1.13.23. C2832 FOSSA SÉPTICA E SUMIDOURO EM ALVENARIA (UN)

Material	FONTE	UNID	COEFICIENTE	PREÇO UNITÁRIO	TOTAL
I0280 BRITA	SEINFRA	M3	1,49200000	R\$ 100,5000	R\$ 149,9450
I2298 CURVA PVC ESGOTO LONGA DN 100MM	SEINFRA	UN	3,00000000	R\$ 58,4400	R\$ 175,3200
I2456 TUBO PVC ESGOTO PRIMÁRIO DE 100 - (NBR 5688)	SEINFRA	M	2,50000000	R\$ 15,8200	R\$ 39,5500
TOTAL Material:					R\$ 364,8150

Mão de Obra	FONTE	UNID	COEFICIENTE	PREÇO UNITÁRIO	TOTAL
I2543 SERVENTE	SEINFRA	H	2,00000000	R\$ 18,4600	R\$ 36,9200
TOTAL Mão de Obra:					R\$ 36,9200

Serviço	FONTE	UNID	COEFICIENTE	PREÇO UNITÁRIO	TOTAL
C0073 ALVENARIA DE TIJOLO CERÂMICO FURADO (9x19x19)cm C/ARGAMASSA MISTA DE CAL HIDRATADA ESP.=10cm (1:2:8)	SEINFRA	M2	10,05000000	R\$ 62,9800	R\$ 632,9490
C0074 ALVENARIA DE TIJOLO CERÂMICO FURADO (9x19x19)cm C/ARGAMASSA MISTA DE CAL HIDRATADA ESP=20 cm	SEINFRA	M2	12,92000000	R\$ 108,9100	R\$ 1.407,1172
C0216 ARMADURA CA-50A MÉDIA D= 6,3 A 10,0mm	SEINFRA	KG	41,86000000	R\$ 11,9600	R\$ 500,6456
C0838 CONCRETO P/VIBR., FCK 10 MPa COM AGREGADO ADQUIRIDO	SEINFRA	M3	0,29000000	R\$ 469,9600	R\$ 136,2884
C0840 CONCRETO P/VIBR., FCK 15 MPa COM AGREGADO ADQUIRIDO	SEINFRA	M3	0,59800000	R\$ 495,6500	R\$ 296,3987
C2784 ESCAVAÇÃO MANUAL SOLO DE 1A.CAT. PROF. ATÉ 1.50m	SEINFRA	M3	14,24000000	R\$ 48,9200	R\$ 696,6208
C1400 FORMA DE TÁBUAS DE 1" DE 3A. P/FUNDAÇÕES UTIL. 5 X	SEINFRA	M2	1,84000000	R\$ 77,5400	R\$ 142,6736
C2123 REBOCO C/ARGAMASSA DE CAL HIDRATADA E AREIA PENEIRADA TRAÇO 1:3 ESP=5 mm P/PAREDE	SEINFRA	M2	11,00000000	R\$ 25,7600	R\$ 283,3600
TOTAL Serviço:					R\$ 4.096,0533

VALOR:	4.497,57
--------	----------

1.13.24. C0606 CAIXA DE INSPEÇÃO EM ALVENARIA - TAMPA DE CONCRETO ESP.= 5cm (M2)

Material	FONTE	UNID	COEFICIENTE	PREÇO UNITÁRIO	TOTAL
I0169 AÇO CA-60	SEINFRA	KG	5,27000000	R\$ 7,5900	R\$ 39,9993
I0103 ARAME RECOZIDO N.18 BWG	SEINFRA	KG	0,09000000	R\$ 16,5300	R\$ 1,4877
I0109 AREIA MEDIA	SEINFRA	M3	0,03300000	R\$ 83,5800	R\$ 2,7581
I0280 BRITA	SEINFRA	M3	0,04000000	R\$ 100,5000	R\$ 4,0200
I0529 CHAPA COMPENSADO RESINADO 12MM (1.10 X 2.20M)	SEINFRA	M2	0,40000000	R\$ 35,9500	R\$ 14,3800
I0805 CIMENTO PORTLAND	SEINFRA	KG	16,20000000	R\$ 0,7100	R\$ 11,5020
I1916 TABUA DE 1" DE 3A. - L = 30cm	SEINFRA	M	0,12000000	R\$ 12,7700	R\$ 1,5324
TOTAL Material:					R\$ 75,6795

Mão de Obra	FONTE	UNID	COEFICIENTE	PREÇO UNITÁRIO	TOTAL
I0040 AJUDANTE DE ARMADOR/FERREIRO	SEINFRA	H	0,46000000	R\$ 19,1000	R\$ 8,7860
I0041 AJUDANTE DE CARPINTEIRO	SEINFRA	H	2,42000000	R\$ 19,1000	R\$ 46,2220
I0121 ARMADOR/FERREIRO	SEINFRA	H	0,46000000	R\$ 24,1600	R\$ 11,1136
I0498 CARPINTEIRO	SEINFRA	H	2,42000000	R\$ 24,1600	R\$ 58,4672
I2391 PEDREIRO	SEINFRA	H	0,30000000	R\$ 24,1600	R\$ 7,2480
I2543 SERVENTE	SEINFRA	H	0,80000000	R\$ 18,4600	R\$ 14,7680

RELATÓRIO ANALÍTICO - COMPOSIÇÕES DE CUSTOS					
 IPUEIRAS	OBRA:	CONSTRUÇÃO DE UNIDADE BÁSICA DE SAÚDE NOS DISTRITOS MATRIZ E NOVA FÁTIMA, IPUEIRAS-CE	DATA :		BDI : 24,88%
	DESCRIÇÃO:	CONSTRUÇÃO DE UNIDADE BÁSICA DE SAÚDE NOS DISTRITOS MATRIZ E NOVA FÁTIMA, IPUEIRAS-CE	FONTE	VERSÃO	HORA
			ORSE	2026/01	111,51%
			SEINFRA	028.1 COM DESONERAÇÃO	84,44%
			SICRO NOVO	2025/10 COM DESONERAÇÃO	-
			SINAPI	2026/02 COM DESONERAÇÃO	99,71%
			Composições Próprias	PRÓPRIA	0,00%

TOTAL Mão de Obra: R\$ 146,6048

VALOR: 222,28

1.14.1. C0348 BACIA DE LOUÇA BRANCA C/CAIXA ACOPLADA (UN)

Material	FONTE	UNID	COEFICIENTE	PREÇO UNITÁRIO	TOTAL
I0171	BACIA LOUÇA BRANCA PARA CAIXA ACOPLADA	SEINFRA	UN	1,00000000	R\$ 237,2400
I0406	CAIXA ACOPLADA DE LOUÇA BRANCA PARA BACIA	SEINFRA	UN	1,00000000	R\$ 260,6300
I1091	ENGATE CROMADO	SEINFRA	UN	1,00000000	R\$ 22,5900
I1180	FITA DE VEDAÇÃO	SEINFRA	M	0,56000000	R\$ 0,2016
I1579	PARAFUSO CROMADO P/FIXAÇÃO SANITARIOS, INCLUSIVE PORCA CEGA, ARRUELA E BUCHA DE NYLON	SEINFRA	UN	2,00000000	R\$ 9,4000
I1925	TAMPA PLASTICA PARA BACIA	SEINFRA	UN	1,00000000	R\$ 36,9300
TOTAL Material:					R\$ 576,3916

Mão de Obra	FONTE	UNID	COEFICIENTE	PREÇO UNITÁRIO	TOTAL
I0043	AJUDANTE DE ENCANADOR	SEINFRA	H	2,00000000	R\$ 19,1000
I2320	ENCANADOR	SEINFRA	H	2,00000000	R\$ 23,4800
TOTAL Mão de Obra:					R\$ 85,1600
VALOR:					661,55

1.14.2. C0986 CUBA DE LOUÇA DE EMBUTIR C/ TORNEIRA E ACESSÓRIOS (UN)

Material	FONTE	UNID	COEFICIENTE	PREÇO UNITÁRIO	TOTAL
I0916	CUBA DE LOUÇA BRANCA DE EMBUTIR	SEINFRA	UN	1,00000000	R\$ 94,0600
I1091	ENGATE CROMADO	SEINFRA	UN	1,00000000	R\$ 22,5900
I1180	FITA DE VEDAÇÃO	SEINFRA	M	0,84000000	R\$ 0,3600
I1864	SIFÃO METALICO TIPO COPO DN 1"x1 1/2"	SEINFRA	UN	1,00000000	R\$ 164,5800
I2132	TORNEIRA DE PRESSÃO CROMADA P/LAVATORIO 1/2'	SEINFRA	UN	1,00000000	R\$ 98,6600
I2272	VÁLVULA DE METAL 1"	SEINFRA	UN	1,00000000	R\$ 19,1200
TOTAL Material:					R\$ 399,3124

Mão de Obra	FONTE	UNID	COEFICIENTE	PREÇO UNITÁRIO	TOTAL
I0043	AJUDANTE DE ENCANADOR	SEINFRA	H	1,50000000	R\$ 19,1000
I2320	ENCANADOR	SEINFRA	H	1,50000000	R\$ 23,4800
TOTAL Mão de Obra:					R\$ 63,8700
VALOR:					463,18

1.14.3. C3017 PIA DE AÇO INOX (1.20x0.60)m C/ 1 CUBA E ACESSÓRIOS (UN)

Material	FONTE	UNID	COEFICIENTE	PREÇO UNITÁRIO	TOTAL
I0189	AÇO CA-60	SEINFRA	KG	0,60000000	R\$ 7,5900
I0108	AREIA GROSSA	SEINFRA	M3	0,01900000	R\$ 119,5800
I0805	CIMENTO PORTLAND	SEINFRA	KG	9,83000000	R\$ 0,7100
I2344	FITA VEDA ROSCA 25M x 3/4"	SEINFRA	UN	1,10000000	R\$ 9,1000
I1605	PEDRISCO	SEINFRA	M3	0,02600000	R\$ 100,5000
I2487	PIA EM INOX C/ 1 CUBA 1,20x0,60 - C18/A304	SEINFRA	UN	1,00000000	R\$ 219,9000

RELATÓRIO ANALÍTICO - COMPOSIÇÕES DE CUSTOS					
 IPUEIRAS	OBRA:	CONSTRUÇÃO DE UNIDADE BÁSICA DE SAÚDE NOS DISTRITOS MATRIZ E NOVA FÁTIMA, IPUEIRAS-CE	DATA :		BDI : 24,88%
	DESCRIÇÃO:	CONSTRUÇÃO DE UNIDADE BÁSICA DE SAÚDE NOS DISTRITOS MATRIZ E NOVA FÁTIMA, IPUEIRAS-CE	FONTE	VERSÃO	HORA
			ORSE	2026/01	111,51%
			SEINFRA	028.1 COM DESONERAÇÃO	84,44%
			SICRO NOVO	2025/10 COM DESONERAÇÃO	-
			SINAPI	2026/02 COM DESONERAÇÃO	99,71%
			Composição Popular	PRÓPRIA	0,00%

I1863	SIFÃO CROMADO 2"	SEINFRA	UN	1,00000000	R\$ 209,3700	R\$ 209,3700
I2503	TORNEIRA DE METAL BRANCO 3/4", CANO LONGO (PADRÃO POPULAR)	SEINFRA	UN	1,00000000	R\$ 47,4900	R\$ 47,4900
I2264	VÁLVULA AMERICANA P/PIA 3 1/2"	SEINFRA	UN	1,00000000	R\$ 56,2000	R\$ 56,2000
					TOTAL Material:	R\$ 559,3883

Mão de Obra		FONTE	UNID	COEFICIENTE	PREÇO UNITÁRIO	TOTAL
I0043	AJUDANTE DE ENCANADOR	SEINFRA	H	2,00000000	R\$ 19,1000	R\$ 38,2000
I2320	ENCANADOR	SEINFRA	H	2,00000000	R\$ 23,4800	R\$ 46,9600
I2391	PEDREIRO	SEINFRA	H	2,00000000	R\$ 24,1600	R\$ 48,3200
I2543	SERVEnte	SEINFRA	H	2,00000000	R\$ 18,4600	R\$ 36,9200
					TOTAL Mão de Obra:	R\$ 170,4000

VALOR:	729,79
--------	--------

1.14.4. C4671 SABONETEIRA METÁLICA (UN)					
Material		FONTE	UNID	COEFICIENTE	PREÇO UNITÁRIO
I8671	SABONETEIRA METÁLICA	SEINFRA	UN	1,00000000	R\$ 32,4400
					TOTAL Material:

Mão de Obra		FONTE	UNID	COEFICIENTE	PREÇO UNITÁRIO	TOTAL
I2391	PEDREIRO	SEINFRA	H	0,50000000	R\$ 24,1600	R\$ 12,0800
					TOTAL Mão de Obra:	R\$ 12,0800
					VALOR:	44,52

1.14.5. C4670 PORTA PAPEL METÁLICO (UN)					
Material		FONTE	UNID	COEFICIENTE	PREÇO UNITÁRIO
I8670	PORTA PAPEL METÁLICO	SEINFRA	UN	1,00000000	R\$ 22,1800
					TOTAL Material:

Mão de Obra		FONTE	UNID	COEFICIENTE	PREÇO UNITÁRIO	TOTAL
I2391	PEDREIRO	SEINFRA	H	0,50000000	R\$ 24,1600	R\$ 12,0800
					TOTAL Mão de Obra:	R\$ 12,0800
					VALOR:	34,26

1.14.6. C1151 DUCHA P/ WC CROMADO (INSTALADO) (UN)					
Material		FONTE	UNID	COEFICIENTE	PREÇO UNITÁRIO
I0797	CHUVEIRO-DUCHA CROMADO 1/2"	SEINFRA	UN	1,00000000	R\$ 51,4100
I1180	FITA DE VEDAÇÃO	SEINFRA	M	0,28000000	R\$ 0,3600
					TOTAL Material:

Mão de Obra		FONTE	UNID	COEFICIENTE	PREÇO UNITÁRIO	TOTAL
I0043	AJUDANTE DE ENCANADOR	SEINFRA	H	0,50000000	R\$ 19,1000	R\$ 9,5500
I2320	ENCANADOR	SEINFRA	H	0,50000000	R\$ 23,4800	R\$ 11,7400
					TOTAL Mão de Obra:	R\$ 21,2900

RELATÓRIO ANALÍTICO - COMPOSIÇÕES DE CUSTOS					
 IPUEIRAS	OBRA:	CONSTRUÇÃO DE UNIDADE BÁSICA DE SAÚDE NOS DISTRITOS MATRIZ E NOVA FÁTIMA, IPUEIRAS-CE	DATA :		BDI : 24,88%
	DESCRIÇÃO:	CONSTRUÇÃO DE UNIDADE BÁSICA DE SAÚDE NOS DISTRITOS MATRIZ E NOVA FÁTIMA, IPUEIRAS-CE	FONTE	VERSÃO	HORA
			ORSE	2026/01	111,51%
			SEINFRA	028.1 COM DESONERAÇÃO	84,44%
			SICRO NOVO	2025/10 COM DESONERAÇÃO	-
			SINAPI	2026/02 COM DESONERAÇÃO	99,71%
			Composições Próprias	PRÓPRIA	0,00%

VALOR: 72,80

1.14.7. C2311 TANQUE DE AÇO INOXIDÁVEL (UN)

Material	FONTE	UNID	COEFICIENTE	PREÇO UNITÁRIO	TOTAL
I0851	CONJUNTO FIXAÇÃO P/TANQUE	SEINFRA	UN	1,00000000	R\$ 30,4300
I1180	FITA DE VEDAÇÃO	SEINFRA	M	0,75000000	R\$ 0,2700
I1862	SIFÃO CROMADO 1 1/4"x2"	SEINFRA	UN	1,00000000	R\$ 134,0700
I1935	TANQUE DE AÇO INOXIDÁVEL	SEINFRA	UN	1,00000000	R\$ 420,0400
I2271	VÁLVULA DE METAL 1 1/4"	SEINFRA	UN	1,00000000	R\$ 31,8900
TOTAL Material:					R\$ 616,7000

Mão de Obra	FONTE	UNID	COEFICIENTE	PREÇO UNITÁRIO	TOTAL
I0043	AJUDANTE DE ENCANADOR	SEINFRA	H	3,00000000	R\$ 19,1000
I2320	ENCANADOR	SEINFRA	H	3,00000000	R\$ 23,4800
TOTAL Mão de Obra:					R\$ 127,7400
VALOR:					744,44

1.14.8. C1898 PEÇAS DE APOIO DEFICIENTES C/TUBO INOX P/WC'S (M)

Material	FONTE	UNID	COEFICIENTE	PREÇO UNITÁRIO	TOTAL
I0108	AREIA GROSSA	SEINFRA	M3	0,00050000	R\$ 119,5800
I0805	CIMENTO PORTLAND	SEINFRA	KG	0,15000000	R\$ 0,1065
I1646	PEÇAS DE APOIO DEFICIENTE C/TUBO INOX EM WC'S	SEINFRA	M	1,00000000	R\$ 159,0700
TOTAL Material:					R\$ 159,2363

Mão de Obra	FONTE	UNID	COEFICIENTE	PREÇO UNITÁRIO	TOTAL
I1530	MONTADOR	SEINFRA	H	1,00000000	R\$ 24,1600
I2391	PEDREIRO	SEINFRA	H	0,25000000	R\$ 24,1600
I2543	SERVENTE	SEINFRA	H	0,35000000	R\$ 18,4600
TOTAL Mão de Obra:					R\$ 36,6610
VALOR:					195,90

1.14.9. C4835 ESPELHO CRISTAL, ESPESSURA 4MM, COM PARAFUSOS DE FIXAÇÃO, SEM MOLDURA (M2)

Material	FONTE	UNID	COEFICIENTE	PREÇO UNITÁRIO	TOTAL
I9145	ESPELHO CRISTAL E = 4 MM	SEINFRA	M2	1,00000000	R\$ 443,8000
I1580	PARAFUSO FRANCES 1/2"x8" COM 2 PORCAS	SEINFRA	UN	4,00000000	R\$ 6,3700
TOTAL Material:					R\$ 469,2800

Mão de Obra	FONTE	UNID	COEFICIENTE	PREÇO UNITÁRIO	TOTAL
I2391	PEDREIRO	SEINFRA	H	2,00000000	R\$ 24,1600
I2543	SERVENTE	SEINFRA	H	0,40000000	R\$ 18,4600
TOTAL Mão de Obra:					R\$ 55,7040
VALOR:					524,98

RELATÓRIO ANALÍTICO - COMPOSIÇÕES DE CUSTOS						
 IPUEIRAS	OBRA:	CONSTRUÇÃO DE UNIDADE BÁSICA DE SAÚDE NOS DISTRITOS MATRIZ E NOVA FÁTIMA, IPUEIRAS-CE	DATA:		BDI: 24,88%	
	DESCRIÇÃO:	CONSTRUÇÃO DE UNIDADE BÁSICA DE SAÚDE NOS DISTRITOS MATRIZ E NOVA FÁTIMA, IPUEIRAS-CE	FONTE	VERSÃO	HORA	MES
			ORSE	2026/01	111,51%	88,72%
			SEINFRA	026.1 COM DESONERAÇÃO	84,44%	47,48%
			SICRO NOVO	2025/10 COM DESONERAÇÃO		
			SINAPI	2026/02 COM DESONERAÇÃO	99,71%	50,94%
			Composições Próprias	PRÓPRIA	0,00%	0,00%

1.15.1. C0776 CHAPISCO C/ ARGAMASSA DE CIMENTO E AREIA S/PENEIRAR TRAÇO 1:3 ESP. = 5mm P/ PAREDE (M2)

Material	FONTE	UNID	COEFICIENTE	PREÇO UNITÁRIO	TOTAL
10109 AREIA MEDIA	SEINFRA	M3	0,00610000	R\$ 83,5800	R\$ 0,5098
10805 CIMENTO PORTLAND	SEINFRA	KG	2,43000000	R\$ 0,7100	R\$ 1,7253
TOTAL Material:					R\$ 2,2351

Mão de Obra	FONTE	UNID	COEFICIENTE	PREÇO UNITÁRIO	TOTAL
12391 PEDREIRO	SEINFRA	H	0,10000000	R\$ 24,1600	R\$ 2,4160
12543 SERVENTE	SEINFRA	H	0,15000000	R\$ 18,4600	R\$ 2,7690

TOTAL Mão de Obra: R\$ 5,1850

VALOR: 7,42

1.15.2. C3029 EMBOÇO C/ ARGAMASSA DE CIMENTO E AREIA PENEIRADA, TRAÇO 1:4 (M2)

Mão de Obra	FONTE	UNID	COEFICIENTE	PREÇO UNITÁRIO	TOTAL
12391 PEDREIRO	SEINFRA	H	0,60000000	R\$ 24,1600	R\$ 14,4960
12543 SERVENTE	SEINFRA	H	0,60000000	R\$ 18,4600	R\$ 11,0760
TOTAL Mão de Obra:					R\$ 25,5720

Serviço	FONTE	UNID	COEFICIENTE	PREÇO UNITÁRIO	TOTAL
C0165 ARGAMASSA DE CIMENTO E AREIA PEN. TRAÇO 1:4	SEINFRA	M3	0,02000000	R\$ 959,8100	R\$ 19,1962
TOTAL Serviço:					R\$ 19,1962

VALOR: 44,77

1.15.3. C3409 REBOCO C/ ARGAMASSA DE CIMENTO E AREIA S/ PENEIRAR, TRAÇO 1:4 (M2)

Mão de Obra	FONTE	UNID	COEFICIENTE	PREÇO UNITÁRIO	TOTAL
12391 PEDREIRO	SEINFRA	H	0,60000000	R\$ 24,1600	R\$ 14,4960
12543 SERVENTE	SEINFRA	H	0,60000000	R\$ 18,4600	R\$ 11,0760
TOTAL Mão de Obra:					R\$ 25,5720

Serviço	FONTE	UNID	COEFICIENTE	PREÇO UNITÁRIO	TOTAL
C0171 ARGAMASSA DE CIMENTO E AREIA S/PEN. TRAÇO 1:4	SEINFRA	M3	0,02500000	R\$ 545,3800	R\$ 13,6345
TOTAL Serviço:					R\$ 13,6345

VALOR: 39,21

1.15.4. C4445 CERÂMICA ESMALTADA RETIFICADA C/ ARG. PRÉ-FABRICADA ACIMA DE 30x30cm (900cm²) - PEI-5/PEI-4 - P/ PAREDE (M2)

Material	FONTE	UNID	COEFICIENTE	PREÇO UNITÁRIO	TOTAL
16508 ARGAMASSA COLANTE PRÉ-FABRICADA P/ CERÂMICAS E PORCELANATOS	SEINFRA	KG	8,00000000	R\$ 2,4200	R\$ 19,3600
16500 CERÂMICA ESMALTADA RETIFICADA DIMENSÕES MAIORES DE 30x30cm (900 cm²) - PEI-5/PEI-4	SEINFRA	M2	1,10000000	R\$ 52,9000	R\$ 58,1900
TOTAL Material:					R\$ 77,5500

Mão de Obra	FONTE	UNID	COEFICIENTE	PREÇO UNITÁRIO	TOTAL
11328 LADRILHISTA	SEINFRA	H	0,72000000	R\$ 24,1600	R\$ 17,3952
12543 SERVENTE	SEINFRA	H	0,72000000	R\$ 18,4600	R\$ 13,2912

 IPUEIRAS	RELATÓRIO ANALÍTICO - COMPOSIÇÕES DE CUSTOS					
	OBRA:	CONSTRUÇÃO DE UNIDADE BÁSICA DE SAÚDE NOS DISTRITOS MATRIZ E NOVA FÁTIMA, IPUEIRAS-CE	DATA :		BDI : 24,88%	
	DESCRIÇÃO:	CONSTRUÇÃO DE UNIDADE BÁSICA DE SAÚDE NOS DISTRITOS MATRIZ E NOVA FÁTIMA, IPUEIRAS-CE	FONTE	VERSÃO	HORA	MES
			ORSE	2026/01	111,51%	69,72%
			SEINFRA	028.1 COM DESONERAÇÃO	84,44%	47,48%
			SICRO NOVO	2025/10 COM DESONERAÇÃO	-	-
			SINAPI	2026/02 COM DESONERAÇÃO	99,71%	57,73%
			Composições Próprias	PRÓPRIA	0,00%	0,00%

TOTAL Mão de Ours:	R\$ 30,6864
--------------------	-------------

VALOR:	108,24
--------	--------

1.15.5. C1123 REJUNTAMENTO C/ ARG. PRÉ-FABRICADA, JUNTA ATÉ 2mm EM CERÂMICA, ACIMA DE 30x30 cm (900 cm²) E PORCELANATOS (PAREDE/PISO) (M2)

Material	FONTE	UNID	COEFICIENTE	PREÇO UNITÁRIO	TOTAL
10118 ARGAMASSA PRE-FABRICADA PARA REJUNTAMENTO	SEINFRA	KG	0,16900000	R\$ 6,5700	R\$ 1,1103
TOTAL Material:					R\$ 1,1103

Mão de Obra	FONTE	UNID	COEFICIENTE	PREÇO UNITÁRIO	TOTAL
11328 LADRILHISTA	SEINFRA	H	0,20000000	R\$ 24,1600	R\$ 4,8320
12543 SERVENTE	SEINFRA	H	0,20000000	R\$ 18,4600	R\$ 3,6920
TOTAL Mão de Obra:					R\$ 8,5240
VALOR:					9,63

1.16.1. C1607 LASTRO DE CONCRETO IMPERMEABILIZADO E=6CM (M2)

Material	FONTE	UNID	COEFICIENTE	PREÇO UNITÁRIO	TOTAL
10109 AREIA MEDIA	SEINFRA	M3	0,04060000	R\$ 83,5800	R\$ 3,3933
10280 BRITA	SEINFRA	M3	0,05270000	R\$ 100,5000	R\$ 5,2964
10805 CIMENTO PORTLAND	SEINFRA	KG	13,00000000	R\$ 0,7100	R\$ 9,2300
11249 IMPERMEABILIZANTE	SEINFRA	KG	1,20000000	R\$ 7,0000	R\$ 8,4000
TOTAL Material:					R\$ 26,3197

Mão de Obra	FONTE	UNID	COEFICIENTE	PREÇO UNITÁRIO	TOTAL
12391 PEDREIRO	SEINFRA	H	0,40000000	R\$ 24,1600	R\$ 9,6640
12543 SERVENTE	SEINFRA	H	1,16000000	R\$ 18,4600	R\$ 21,4136
TOTAL Mão de Obra:					R\$ 31,0776
VALOR:					57,40

1.16.2. C2181 REGULARIZAÇÃO DE BASE C/ ARGAMASSA CIMENTO E AREIA S/ PENEIRAR, TRAÇO 1:3 - ESP= 3cm (M2)

Material	FONTE	UNID	COEFICIENTE	PREÇO UNITÁRIO	TOTAL
10109 AREIA MEDIA	SEINFRA	M3	0,03650000	R\$ 83,5800	R\$ 3,0507
10805 CIMENTO PORTLAND	SEINFRA	KG	14,58000000	R\$ 0,7100	R\$ 10,3518
TOTAL Material:					R\$ 13,4025

Mão de Obra	FONTE	UNID	COEFICIENTE	PREÇO UNITÁRIO	TOTAL
12391 PEDREIRO	SEINFRA	H	0,25000000	R\$ 24,1600	R\$ 6,0400
12543 SERVENTE	SEINFRA	H	0,55000000	R\$ 18,4600	R\$ 10,1530
TOTAL Mão de Obra:					R\$ 16,1930
VALOR:					29,60

1.16.3. C3001 CERÂMICA ESMALTADA RETIFICADA C/ ARG. PRÉ-FABRICADA ACIMA DE 30x30 cm (900 cm²) - PEI-5/PEI-4 - P/ PISO (M2)

Material	FONTE	UNID	COEFICIENTE	PREÇO UNITÁRIO	TOTAL
16508 ARGAMASSA COLANTE PRÉ-FABRICADA P/ CERÂMICAS E PORCELANATOS	SEINFRA	KG	8,00000000	R\$ 2,4200	R\$ 19,3600

 IPUEIRAS	RELATÓRIO ANALÍTICO - COMPOSIÇÕES DE CUSTOS					
	OBRA:	CONSTRUÇÃO DE UNIDADE BÁSICA DE SAÚDE NOS DISTRITOS MATRIZ E NOVA FÁTIMA, IPUEIRAS-CE	DATA :		BDI : 24,88%	
	DESCRIÇÃO:	CONSTRUÇÃO DE UNIDADE BÁSICA DE SAÚDE NOS DISTRITOS MATRIZ E NOVA FÁTIMA, IPUEIRAS-CE	FONTE	VERSÃO	HORA	MES
			ORSE	2026/01	111,51%	69,72%
			SEINFRA	028.1 COM DESONERAÇÃO	84,44%	47,48%
			SICRO NOVO	2025/10 COM DESONERAÇÃO		
			SINAPI	2026/02 COM DESONERAÇÃO	59,74%	59,74%
			Composições Próprias	PRÓPRIA	0,00%	0,00%

I6500	CERÂMICA ESMALTADA RETIFICADA DIMENSÕES MAIORES DE 30x30cm (900 cm²) - PEI-5/PEI-4	SEINFRA	M2	1,10000000	R\$ 52,9000	R\$ 58,1900
					TOTAL Material:	R\$ 77,5500

Mão de Obra		FONTE	UNID	COEFICIENTE	PREÇO UNITÁRIO	TOTAL
I1328	LADRILHISTA	SEINFRA	H	0,60000000	R\$ 24,1600	R\$ 14,4960
I2543	SERVEnte	SEINFRA	H	0,60000000	R\$ 18,4600	R\$ 11,0760
					TOTAL Mão de Obra:	R\$ 25,5720
					VALOR:	103,12

1.16.4. C1427 REJUNTAMENTO C/ ARG. PRÉ-FABRICADA, JUNTA ENTRE 2mm E 6mm EM CERÂMICA, ACIMA DE 30x30 cm (900 cm²) E PORCELANATOS (PAREDE/PISO) (M2)

Material		FONTE	UNID	COEFICIENTE	PREÇO UNITÁRIO	TOTAL
I0118	ARGAMASSA PRE-FABRICADA PARA REJUNTAMENTO	SEINFRA	KG	0,42200000	R\$ 6,5700	R\$ 2,7725
				TOTAL Material:		R\$ 2,7725

Mão de Obra		FONTE	UNID	COEFICIENTE	PREÇO UNITÁRIO	TOTAL
I1328	LADRILHISTA	SEINFRA	H	0,20000000	R\$ 24,1600	R\$ 4,8320
I2543	SERVEnte	SEINFRA	H	0,20000000	R\$ 18,4600	R\$ 3,6920
					TOTAL Mão de Obra:	R\$ 8,5240
					VALOR:	11,30

1.16.5. C3410 CALÇADA DE PROTEÇÃO EM CIMENTADO C/ BASE DE CONCRETO (M2)

Serviço		FONTE	UNID	COEFICIENTE	PREÇO UNITÁRIO	TOTAL
C0055	ALVENARIA DE EMBASAMENTO DE TIJOLO COMUM, C/ARGAMASSA MISTA C/ CAL HIDRATADA	SEINFRA	M3	0,18000000	R\$ 833,8900	R\$ 150,1002
C1213	EMBOÇO C/ ARGAMASSA MISTA DE CIMENTO, CAL HIDRATADA E AREIA S/PENEIRAR TRAÇO 1:2:9 ESP.= 20mm P/ PAREDE	SEINFRA	M2	0,52000000	R\$ 36,7100	R\$ 19,0892
C2784	ESCAVAÇÃO MANUAL SOLO DE 1A.CAT. PROF. ATÉ 1.50m	SEINFRA	M3	0,12000000	R\$ 48,9200	R\$ 5,8704
C1609	LASTRO DE CONCRETO INCLUINDO PREPARO E LANÇAMENTO	SEINFRA	M3	0,07000000	R\$ 646,4600	R\$ 45,2522
C2898	PINTURA HIDRACOR	SEINFRA	M2	0,52000000	R\$ 11,4000	R\$ 5,9280
C1915	PISO CIMENTADO C/ ARGAMASSA DE CIMENTO E AREIA S/ PENEIRAR, TRAÇO 1:4, ESP.= 1.5cm	SEINFRA	M2	1,00000000	R\$ 50,8000	R\$ 50,8000
C2921	REATERRO C/COMPACTAÇÃO MANUAL S/CONTROLE, MATERIAL DA VALA	SEINFRA	M3	0,12000000	R\$ 31,3800	R\$ 3,7656
C2121	REBOCO C/ARGAMASSA DE CAL EM PASTA E AREIA PENEIRADA TRAÇO 1:3 ESP=5 mm P/PAREDE	SEINFRA	M2	0,52000000	R\$ 26,1200	R\$ 13,5824
					TOTAL Serviço:	R\$ 294,3880
					VALOR:	294,38

1.16.6. C1923 PISO PRÉ-MOLDADO ARTICULADO E INTERTRAVADO DE 16 FACES - e = 4,5 cm P/ PASSEIO (M2)

Material		FONTE	UNID	COEFICIENTE	PREÇO UNITÁRIO	TOTAL
I0108	AREIA GROSSA	SEINFRA	M3	0,10000000	R\$ 119,5800	R\$ 11,9580
I0805	CIMENTO PORTLAND	SEINFRA	KG	3,00000000	R\$ 0,7100	R\$ 2,1300
I1662	PISO PRÉ-MOLDADO ARTICULADO E INTERTRAVADO DE 16 FACES - e = 4,5 cm P/ PASSEIO	SEINFRA	M2	1,05000000	R\$ 30,0000	R\$ 31,5000
					TOTAL Material:	R\$ 45,5880

 IPUEIRAS	RELATÓRIO ANALÍTICO - COMPOSIÇÕES DE CUSTOS				
	OBRA:	CONSTRUÇÃO DE UNIDADE BÁSICA DE SAÚDE NOS DISTRITOS MATRIZ E NOVA FÁTIMA, IPUEIRAS-CE		DATA : BDI : 24,88%	
	DESCRIÇÃO:	CONSTRUÇÃO DE UNIDADE BÁSICA DE SAÚDE NOS DISTRITOS MATRIZ E NOVA FÁTIMA, IPUEIRAS-CE		FONTE	VERSÃO
				ORSE	2026/01
				SEINFRA	028.1 COM DESONERAÇÃO
			SICRO NOVO	2025/10 COM DESONERAÇÃO	
			SINAPI	2026/02 COM DESONERAÇÃO	
			Composições Próprias	PRÓPRIA	

Mão de Obra		FONTE	UNID	COEFICIENTE	PREÇO UNITÁRIO	TOTAL
10445	CALCETEIRO	SEINFRA	H	0,50000000	R\$ 24,1600	R\$ 12,0800
12543	SERVENTE	SEINFRA	H	0,75000000	R\$ 18,4600	R\$ 13,8450
TOTAL Mão de Obra:						R\$ 25,9250
VALOR:						71,51

1.16.7. C0366 BANQUETA/ MEIO FIO DE CONCRETO P/ VIAS URBANAS (1,00x0,35x0,15m) (M)						
Mão de Obra		FONTE	UNID	COEFICIENTE	PREÇO UNITÁRIO	TOTAL
12391	PEDREIRO	SEINFRA	H	0,30000000	R\$ 24,1600	R\$ 7,2480
12543	SERVENTE	SEINFRA	H	0,40000000	R\$ 18,4600	R\$ 7,3840
TOTAL Mão de Obra:						R\$ 14,6320
Serviço		FONTE	UNID	COEFICIENTE	PREÇO UNITÁRIO	TOTAL
C3127	AREIA ASFALTO USINADA À FRIO - AAUF (S/TRANSP)	SEINFRA	M3	0,00300000	R\$ 90,9900	R\$ 0,2730
C3324	ARGAMASSA DE CIMENTO E AREIA TRAÇO 1:4 COM AREIA PRODUZIDA	SEINFRA	M3	0,00070000	R\$ 454,4500	R\$ 0,3181
C0588	CAIAÇÃO EM DUAS DEMÃOS COM SUPERCAL	SEINFRA	M2	0,25000000	R\$ 5,2700	R\$ 1,3175
C3251	CONFEÇÃO DE BANQUETA / MEIO FIO PRÉ-MOLDADA DE CONCRETO PARA VIAS URBANAS (1,00 x 0,35 x 0,15m)	SEINFRA	M	1,00000000	R\$ 43,9200	R\$ 43,9200
C2784	ESCAVAÇÃO MANUAL SOLO DE 1A.CAT. PROF. ATÉ 1,50m	SEINFRA	M3	0,02000000	R\$ 48,9200	R\$ 0,9784
TOTAL Serviço:						R\$ 46,8070
VALOR:						61,44

1.16.8. 105002 RAMPA DE ACESSIBILIDADE EM CONCRETO MOLDADO IN LOCO, EM CALÇADA NOVA COM LARGURA MAIOR OU IGUAL À 3,00 M, FCK 25MPA, COM PISO PODOTÁTIL. AF_03/2024 (UN)						
Material		FONTE	UNID	COEFICIENTE	PREÇO UNITÁRIO	TOTAL
00004718	PEDRA BRITADA N. 2 (19 A 38 MM) POSTO PEDREIRA/FORNECEDOR, SEM FRETE	SINAPI	M3	0,02700000	R\$ 111,60	R\$ 3,01
00005068	PREGO DE AÇO POLIDO COM CABECA 17 X 21 (2 X 11)	SINAPI	KG	0,03669600	R\$ 13,97	R\$ 0,51
00004509	SARRAFO *2,5 X 10* CM EM PINUS, MISTA OU EQUIVALENTE DA REGIAO - BRUTA	SINAPI	M	7,48000000	R\$ 5,61	R\$ 41,96
TOTAL Material:						R\$ 45,48
Mão de Obra com Encargos Complementares		FONTE	UNID	COEFICIENTE	PREÇO UNITÁRIO	TOTAL
88309	PEDREIRO COM ENCARGOS COMPLEMENTARES	SINAPI	H	3,60400000	R\$ 29,60	R\$ 106,67
88316	SERVENTE COM ENCARGOS COMPLEMENTARES	SINAPI	H	7,20800000	R\$ 23,99	R\$ 172,91
TOTAL Mão de Obra com Encargos Complementares:						R\$ 279,58
Serviço		FONTE	UNID	COEFICIENTE	PREÇO UNITÁRIO	TOTAL
94965	CONCRETO FCK = 25MPA, TRAÇO 1:2,3:2,7 (EM MASSA SECA DE CIMENTO/ AREIA MÉDIA/ BRITA 1) - PREPARO MECÂNICO COM BETONEIRA 400 L AF_05/2021	SINAPI	M3	0,66502460	R\$ 545,23	R\$ 362,59
104658	PISO PODOTÁTIL DE ALERTA OU DIRECIONAL, DE CONCRETO, ASSENTADO SOBRE ARGAMASSA. AF_03/2024	SINAPI	M2	0,48000000	R\$ 162,24	R\$ 77,87
TOTAL Serviço:						R\$ 440,46
VALOR:						765,52

1.16.9. C2284 SOLEIRA DE GRANITO L= 15cm (M)					
Material	FONTE	UNID	COEFICIENTE	PREÇO UNITÁRIO	TOTAL

 IPUEIRAS	RELATÓRIO ANALÍTICO - COMPOSIÇÕES DE CUSTOS					
	OBRA:	CONSTRUÇÃO DE UNIDADE BÁSICA DE SAÚDE NOS DISTRITOS MATRIZ E NOVA FÁTIMA, IPUEIRAS-CE		DATA:		BDI: 24,88%
	DESCRIÇÃO:	CONSTRUÇÃO DE UNIDADE BÁSICA DE SAÚDE NOS DISTRITOS MATRIZ E NOVA FÁTIMA, IPUEIRAS-CE		FONTE	VERSÃO	HORA MES
				ORSE	2026/01	111,51% 69,72%
				SEINFRA	026.1 COM DESONERAÇÃO	84,44% 47,46%
				SICRO NOVO	2025/10 COM DESONERAÇÃO	-
				SINAPI	2026/02 COM DESONERAÇÃO	99,71% 59,74%
				Composições Próprias	PRÓPRIA	0,00% 0,00%

11880	SOLEIRA DE GRANITO DE 15CM	SEINFRA	M	1,00000000	R\$ 75,8400	R\$ 75,8400
					TOTAL Material:	R\$ 75,8400

Mão de Obra		FONTE	UNID	COEFICIENTE	PREÇO UNITÁRIO	TOTAL
12391	PEDREIRO	SEINFRA	H	0,50000000	R\$ 24,1600	R\$ 12,0800
12543	SERVENTE	SEINFRA	H	0,25000000	R\$ 18,4600	R\$ 4,6150
					TOTAL Mão de Obra:	R\$ 16,6950

Serviço		FONTE	UNID	COEFICIENTE	PREÇO UNITÁRIO	TOTAL
C0197	ARGAMASSA MISTA DE CIMENTO CAL HIDR. E AREIA S/PEN. TRAÇO 1:1:4	SEINFRA	M3	0,00375000	R\$ 720,1000	R\$ 2,7004
					TOTAL Serviço:	R\$ 2,7004
					VALOR:	95,24

1.16.10. S10234 Grama esmeralda em placas, fornecimento e plantio (m2)

Encargos Complementares		FONTE	UNID	COEFICIENTE	PREÇO UNITÁRIO	TOTAL
S10581	Encargos Complementares - Jardineiro	ORSE	h	0,08000000	R\$ 3,96	R\$ 0,31
S10549	Encargos Complementares - Servente	ORSE	h	0,08000000	R\$ 3,96	R\$ 0,31
					TOTAL Encargos Complementares:	R\$ 0,62

Material		FONTE	UNID	COEFICIENTE	PREÇO UNITÁRIO	TOTAL
I03800	Adubo mineral NPK (10-10-10)	ORSE	kg	0,10000000	R\$ 4,07	R\$ 0,40
I00140	Adubo orgânico bovino, cacau ou similar	ORSE	m3	0,00500000	R\$ 57,00	R\$ 0,28
I11005	Grama esmeralda em placas	ORSE	m2	1,00000000	R\$ 15,05	R\$ 15,05
I02208	Terra vegetal	ORSE	m3	0,08000000	R\$ 214,28	R\$ 17,14
					TOTAL Material:	R\$ 32,87

Mão de Obra		FONTE	UNID	COEFICIENTE	PREÇO UNITÁRIO	TOTAL
I44503S	Jardineiro (horista)	ORSE	h	0,08000000	R\$ 17,70	R\$ 1,41
I06111S	Servente de obras (horista)	ORSE	h	0,08000000	R\$ 15,59	R\$ 1,24
					TOTAL Mão de Obra:	R\$ 2,65
					VALOR:	36,19

1.17.1. C4513 JANELA EM ALUMÍNIO ANODIZADO NATURAL/FOSCO, DE CORRER, SEM BANDEIROLA E/OU PEITORIL, SEM VIDRO - FORNECIMENTO E MONTAGEM (M2)

Material		FONTE	UNID	COEFICIENTE	PREÇO UNITÁRIO	TOTAL
I8337	JANELA EM ALUMÍNIO ANODIZADO NATURAL/FOSCO, DE CORRER, SEM BANDEIROLA E/OU PEITORIL, SEM VIDRO (COLOCADA)	SEINFRA	M2	1,00000000	R\$ 311,9500	R\$ 311,9500
					TOTAL Material:	R\$ 311,9500
					VALOR:	311,95

1.17.2. C2674 VIDRO COMUM FUMÊ EM CAIXILHOS C/MASSA E= 5mm, COLOCADO (M2)

Material		FONTE	UNID	COEFICIENTE	PREÇO UNITÁRIO	TOTAL
I2253	VIDRO COMUM FUMÊ, E = 5MM (COLOCADO)	SEINFRA	M2	1,00000000	R\$ 258,2400	R\$ 258,2400
					TOTAL Material:	R\$ 258,2400

RELATÓRIO ANALÍTICO - COMPOSIÇÕES DE CUSTOS					
 IPUEIRAS	OBRA:	CONSTRUÇÃO DE UNIDADE BÁSICA DE SAÚDE NOS DISTRITOS MATRIZ E NOVA FÁTIMA, IPUEIRAS-CE	DATA :		BDI : 24,68%
	DESCRIÇÃO:	CONSTRUÇÃO DE UNIDADE BÁSICA DE SAÚDE NOS DISTRITOS MATRIZ E NOVA FÁTIMA, IPUEIRAS-CE	FONTE	VERSÃO	HORA MES
			ORSE	2026/01	111,51% 88,72%
			SEINFRA	028.1 COM DESONERAÇÃO	94,44% 47,48%
			SICRO NOVO	2025/10 COM DESONERAÇÃO	-
			SINAPI	2026/02 COM DESONERAÇÃO	99,71% 80,74%
			Composições Próprias	PRÓPRIA	0,00% 0,00%

VALOR:	258,24
--------	--------

1.17.3. C1987 PORTA INTERNA DE CEDRO LISA COMPLETA UMA FOLHA (0.80X 2.10)m (UN)

Material	FONTE	UNID	COEFICIENTE	PREÇO UNITÁRIO	TOTAL
I0109 AREIA MEDIA	SEINFRA	M3	0,01060000	R\$ 83,5800	R\$ 0,8859
I0209 BATENTE DE PEROBA (MADEIRA DE 1A QUALIDADE) PARA PORTA 1FL.	SEINFRA	UN	1,00000000	R\$ 227,9000	R\$ 227,9000
I0441 CAL HIDRATADA	SEINFRA	KG	1,72000000	R\$ 0,9600	R\$ 1,6512
I0805 CIMENTO PORTLAND	SEINFRA	KG	1,72000000	R\$ 0,7100	R\$ 1,2212
I1031 DOBRADIÇA DE FERRO PARA PORTA INTERNA	SEINFRA	UN	3,00000000	R\$ 20,8600	R\$ 62,5800
I1155 FECHADURA COMPLETA PARA PORTA INTERNA	SEINFRA	UN	1,00000000	R\$ 58,6900	R\$ 58,6900
I1240 GUARNIÇÃO PEROBA (MADEIRA DE 1A QUALIDADE) 5CM PARA PORTA 1FL.	SEINFRA	UN	2,00000000	R\$ 71,2000	R\$ 142,4000
I1590 PARAFUSO PARA MADEIRA DE 80MM	SEINFRA	UN	8,00000000	R\$ 0,3400	R\$ 2,7200
I1708 PORTA LISA DE CEDRO 0.80X2.10M	SEINFRA	UN	1,00000000	R\$ 268,9100	R\$ 268,9100
I1724 PREGO	SEINFRA	KG	0,20000000	R\$ 17,0000	R\$ 3,4000
I1919 TACO PARA FIXAÇÃO DE BATENTE/RODAPÉ	SEINFRA	UN	6,00000000	R\$ 1,7600	R\$ 10,5600
TOTAL Material:					R\$ 780,9183

Mão de Obra	FONTE	UNID	COEFICIENTE	PREÇO UNITÁRIO	TOTAL
I0041 AJUDANTE DE CARPINTEIRO	SEINFRA	H	3,75000000	R\$ 19,1000	R\$ 71,6250
I0498 CARPINTEIRO	SEINFRA	H	3,75000000	R\$ 24,1600	R\$ 90,6000
I2391 PEDREIRO	SEINFRA	H	1,40000000	R\$ 24,1600	R\$ 33,8240
I2543 SERVENTE	SEINFRA	H	1,40000000	R\$ 18,4600	R\$ 25,8440
TOTAL Mão de Obra:					R\$ 221,8930

VALOR:	1.002,81
--------	----------

1.17.4. C1988 PORTA INTERNA DE CEDRO LISA COMPLETA UMA FOLHA (0.90X 2.10)m (UN)

Material	FONTE	UNID	COEFICIENTE	PREÇO UNITÁRIO	TOTAL
I0109 AREIA MEDIA	SEINFRA	M3	0,01060000	R\$ 83,5800	R\$ 0,8859
I0209 BATENTE DE PEROBA (MADEIRA DE 1A QUALIDADE) PARA PORTA 1FL.	SEINFRA	UN	1,00000000	R\$ 227,9000	R\$ 227,9000
I0441 CAL HIDRATADA	SEINFRA	KG	1,72000000	R\$ 0,9600	R\$ 1,6512
I0805 CIMENTO PORTLAND	SEINFRA	KG	1,72000000	R\$ 0,7100	R\$ 1,2212
I1031 DOBRADIÇA DE FERRO PARA PORTA INTERNA	SEINFRA	UN	3,00000000	R\$ 20,8600	R\$ 62,5800
I1155 FECHADURA COMPLETA PARA PORTA INTERNA	SEINFRA	UN	1,00000000	R\$ 58,6900	R\$ 58,6900
I1240 GUARNIÇÃO PEROBA (MADEIRA DE 1A QUALIDADE) 5CM PARA PORTA 1FL.	SEINFRA	UN	2,00000000	R\$ 71,2000	R\$ 142,4000
I1590 PARAFUSO PARA MADEIRA DE 80MM	SEINFRA	UN	8,00000000	R\$ 0,3400	R\$ 2,7200
I1709 PORTA LISA DE CEDRO 0.90X2.10M	SEINFRA	UN	1,00000000	R\$ 318,9900	R\$ 318,9900
I1724 PREGO	SEINFRA	KG	0,20000000	R\$ 17,0000	R\$ 3,4000
I1919 TACO PARA FIXAÇÃO DE BATENTE/RODAPÉ	SEINFRA	UN	6,00000000	R\$ 1,7600	R\$ 10,5600
TOTAL Material:					R\$ 830,9983

Mão de Obra	FONTE	UNID	COEFICIENTE	PREÇO UNITÁRIO	TOTAL
I0041 AJUDANTE DE CARPINTEIRO	SEINFRA	H	3,75000000	R\$ 19,1000	R\$ 71,6250
I0498 CARPINTEIRO	SEINFRA	H	3,75000000	R\$ 24,1600	R\$ 90,6000

 IPUEIRAS	RELATÓRIO ANALÍTICO - COMPOSIÇÕES DE CUSTOS					
	OBRA:	CONSTRUÇÃO DE UNIDADE BÁSICA DE SAÚDE NOS DISTRITOS MATRIZ E NOVA FÁTIMA, IPUEIRAS-CE	DATA :		BDI : 24,88%	
	DESCRIÇÃO:	CONSTRUÇÃO DE UNIDADE BÁSICA DE SAÚDE NOS DISTRITOS MATRIZ E NOVA FÁTIMA, IPUEIRAS-CE	FORTE	VERSÃO	HORA	MES
			ORSE	2026/01	111,51%	89,72%
			SEINFRA	028.1 COM DESONERAÇÃO	84,44%	47,48%
			SICRO NOVO	2025/10 COM DESONERAÇÃO		
			SINAPI	2026/02 COM DESONERAÇÃO	99,71%	50,14%
			Composição Própria	PRÓPRIA	0,00%	0,00%

I2391	PEDREIRO	SEINFRA	H	1,40000000	R\$ 24,1600	R\$ 33,8240
I2543	SERVENTE	SEINFRA	H	1,40000000	R\$ 18,4600	R\$ 25,8440
					TOTAL Mão de Obra:	R\$ 221,8930
					VALOR:	1.052,89

1.17.5. C1989 PORTA INTERNA DE CEDRO LISA COMPLETA UMA FOLHA (1.00X 2.10)m (UN)						
Material		FORTE	UNID	COEFICIENTE	PREÇO UNITÁRIO	TOTAL
I0109	AREIA MEDIA	SEINFRA	M3	0,01060000	R\$ 83,5800	R\$ 0,8859
I0209	BATENTE DE PERoba (MADEIRA DE 1A QUALIDADE) PARA PORTA 1FL.	SEINFRA	UN	1,00000000	R\$ 227,9000	R\$ 227,9000
I0441	CAL HIDRATADA	SEINFRA	KG	1,72000000	R\$ 0,9600	R\$ 1,6512
I0805	CIMENTO PORTLAND	SEINFRA	KG	1,72000000	R\$ 0,7100	R\$ 1,2212
I1031	DOBRADIÇA DE FERRO PARA PORTA INTERNA	SEINFRA	UN	3,00000000	R\$ 20,8600	R\$ 62,5800
I1155	FECHADURA COMPLETA PARA PORTA INTERNA	SEINFRA	UN	1,00000000	R\$ 58,6900	R\$ 58,6900
I1240	GUARNIÇÃO PERoba (MADEIRA DE 1A QUALIDADE) 5CM PARA PORTA 1FL.	SEINFRA	UN	2,00000000	R\$ 71,2000	R\$ 142,4000
I1590	PARAFUSO PARA MADEIRA DE 80MM	SEINFRA	UN	8,00000000	R\$ 0,3400	R\$ 2,7200
I1710	PORTA LISA DE CEDRO 1.00X2.10M	SEINFRA	UN	1,00000000	R\$ 341,6800	R\$ 341,6800
I1724	PREGO	SEINFRA	KG	0,20000000	R\$ 17,0000	R\$ 3,4000
I1919	TACO PARA FIXAÇÃO DE BATENTE/RODAPÉ	SEINFRA	UN	6,00000000	R\$ 1,7600	R\$ 10,5600
					TOTAL Material:	R\$ 853,5883

Mão de Obra		FORTE	UNID	COEFICIENTE	PREÇO UNITÁRIO	TOTAL
I0041	AJUDANTE DE CARPINTEIRO	SEINFRA	H	3,75000000	R\$ 19,1000	R\$ 71,6250
I0498	CARPINTEIRO	SEINFRA	H	3,75000000	R\$ 24,1600	R\$ 90,6000
I2391	PEDREIRO	SEINFRA	H	1,40000000	R\$ 24,1600	R\$ 33,8240
I2543	SERVENTE	SEINFRA	H	1,40000000	R\$ 18,4600	R\$ 25,8440
					TOTAL Mão de Obra:	R\$ 221,8930
					VALOR:	1.075,58

1.17.6. C1967 PORTA DE ALUMÍNIO ANODIZADO COMPACTA (M2)						
Material		FORTE	UNID	COEFICIENTE	PREÇO UNITÁRIO	TOTAL
I0109	AREIA MEDIA	SEINFRA	M3	0,00290000	R\$ 83,5800	R\$ 0,2424
I0805	CIMENTO PORTLAND	SEINFRA	KG	1,17000000	R\$ 0,7100	R\$ 0,8307
I1702	PORTA DE ALUMÍNIO	SEINFRA	M2	1,00000000	R\$ 556,6400	R\$ 556,6400
					TOTAL Material:	R\$ 557,7131

Mão de Obra		FORTE	UNID	COEFICIENTE	PREÇO UNITÁRIO	TOTAL
I2391	PEDREIRO	SEINFRA	H	1,50000000	R\$ 24,1600	R\$ 36,2400
I2543	SERVENTE	SEINFRA	H	2,50000000	R\$ 18,4600	R\$ 46,1500
					TOTAL Mão de Obra:	R\$ 82,3900
					VALOR:	640,10

1.17.7. C3733 PORTÃO DE ALUMÍNIO ANODIZADO NATURAL, FECHAMENTO TOTAL C/ LAMBRI BOLA E CORREDIÇO (FORNECIMENTO E MONTAGEM) (M2)						
--	--	--	--	--	--	--

 IPUEIRAS	RELATÓRIO ANALÍTICO - COMPOSIÇÕES DE CUSTOS				
	OBRA:	CONSTRUÇÃO DE UNIDADE BÁSICA DE SAÚDE NOS DISTRITOS MATRIZ E NOVA FÁTIMA, IPUEIRAS-CE	DATA : BDI: 24,88%		
	DESCRIÇÃO:	CONSTRUÇÃO DE UNIDADE BÁSICA DE SAÚDE NOS DISTRITOS MATRIZ E NOVA FÁTIMA, IPUEIRAS-CE	FONTE	VERSÃO	HORA MES
			ORSE	2026/01	111,51% 88,72%
			SEINFRA	028.1 COM DESONERAÇÃO	84,44% 47,48%
		SICRO NOVO	2025/10 COM DESONERAÇÃO		
		SINAPI	2026/02 COM DESONERAÇÃO	99,71% 59,74%	
		Composições Próprias	PRÓPRIA	0,00% 0,00%	

Material		FONTE	UNID	COEFICIENTE	PREÇO UNITÁRIO	TOTAL
16805	PORTÃO DE ALUMÍNIO ANODIZADO NATURAL, FECHAMENTO COM LAMBRI BOLA E CORREDIÇO (FORNECIMENTO E MONTAGEM)	SEINFRA	M2	1,00000000	R\$ 485,0600	R\$ 485,0600
TOTAL Material:						R\$ 485,0600
VALOR:						485,06

1.17.8. C1968 PORTA DE ALUMÍNIO C/VIDRO CRISTAL TEMPERADO (M2)

Material		FONTE	UNID	COEFICIENTE	PREÇO UNITÁRIO	TOTAL
10109	AREIA MEDIA	SEINFRA	M3	0,00290000	R\$ 83,5800	R\$ 0,2424
10805	CIMENTO PORTLAND	SEINFRA	KG	1,17000000	R\$ 0,7100	R\$ 0,8307
11515	MASSA IGAS PARA CAIXILHO DE ALUMINIO	SEINFRA	KG	1,50000000	R\$ 9,3400	R\$ 14,0100
11623	PERFIL DE ALUMINIO ANODIZADO FOSCO (DIVISORIA)	SEINFRA	KG	2,50000000	R\$ 38,6800	R\$ 96,7000
12259	VIDRO TEMPERADO 6MM INCOLOR SEM COLOCAÇÃO	SEINFRA	M2	1,00000000	R\$ 253,6800	R\$ 253,6800
TOTAL Material:						R\$ 365,4631

Mão de Obra		FONTE	UNID	COEFICIENTE	PREÇO UNITÁRIO	TOTAL
12391	PEDREIRO	SEINFRA	H	1,50000000	R\$ 24,1600	R\$ 36,2400
12543	SERVENTE	SEINFRA	H	2,50000000	R\$ 18,4600	R\$ 46,1500
TOTAL Mão de Obra:						R\$ 82,3900
VALOR:						447,85

1.17.9. C4726 CERCA/GRADIL NYLOFOR H=2,03M, MALHA 5 X 20CM - FIO 5,00MM, COM FIXADORES DE POLIAMIDA EM POSTE 40 x 60 MM CHUMBADOS EM BASE DE CONCRETO (EXCLUSIVE ESTA), REVESTIDOS EM POLIESTER POR PROCESSO DE PINTURA ELETROSTÁTICA (GRADIL E POSTE), NAS CORES VERDE OU BRANCA - FORNECIMENTO E INSTALAÇÃO (M)

Material		FONTE	UNID	COEFICIENTE	PREÇO UNITÁRIO	TOTAL
19048	FIXADOR POLIAMIDA PARA POSTE, NAS CORES VERDE OU BRANCA	SEINFRA	UN	2,40000000	R\$ 7,0300	R\$ 16,8720
19040	PAINEL NYLOFOR 2,03M x 2,5M (A X L) - MALHA 5 x 20 CM - FIO 5,00MM, REVESTIDO EM POLIESTER POR PROCESSO DE PINTURA ELETROSTÁTICA, NAS CORES VERDE OU BRANCA	SEINFRA	UN	0,40000000	R\$ 675,1500	R\$ 270,0600
19046	POSTE 40 x 60 MM, PINTURA ELETROSTÁTICA EM POLIESTER, NAS CORES VERDE OU BRANCA (H=2,50M - COM TAMPA) CHUMBADO	SEINFRA	UN	0,40000000	R\$ 119,5600	R\$ 47,8240
19049	SERVIÇO - COLOCAÇÃO E MONTAGEM DE CERCA/GRADIL NYLOFOR	SEINFRA	M2	2,03000000	R\$ 21,1000	R\$ 42,8330
TOTAL Material:						R\$ 377,5890
VALOR:						377,59

1.17.10. C4557 PORTÃO DESLIZANTE NYLOFOR, COMPOSTO DE QUADRO, PAINÉIS E ACESSÓRIOS COM PINTURA ELETROSTÁTICA COM TINTA POLIESTER, NAS CORES VERDE OU BRANCA, COM POSTE EM AÇO REVESTIDO, COR VERDE OU BRANCA - FORNECIMENTO E MONTAGEM (M2)

Material		FONTE	UNID	COEFICIENTE	PREÇO UNITÁRIO	TOTAL
18437	PORTÃO DESLIZANTE NYLOFOR, COMPOSTO DE QUADRO, PAINÉIS E ACESSÓRIOS COM PINTURA ELETROSTÁTICA COM TINTA POLIESTER, NAS CORES VERDE OU BRANCA, COM POSTE EM AÇO REVESTIDO, COR VERDE OU BRANCA - FORNECIMENTO E MONTAGEM	SEINFRA	M2	1,00000000	R\$ 630,9100	R\$ 630,9100
TOTAL Material:						R\$ 630,9100
VALOR:						630,91

RELATÓRIO ANALÍTICO - COMPOSIÇÕES DE CUSTOS					
 IPUEIRAS	OBRA:	CONSTRUÇÃO DE UNIDADE BÁSICA DE SAÚDE NOS DISTRITOS MATRIZ E NOVA FÁTIMA, IPUEIRAS-CE	DATA :		BDI : 24,68%
	DESCRIÇÃO:	CONSTRUÇÃO DE UNIDADE BÁSICA DE SAÚDE NOS DISTRITOS MATRIZ E NOVA FÁTIMA, IPUEIRAS-CE	FONTE	VERSÃO	HORA
			ORSE	2026/01	111,51%
			SEINFRA	028.1 COM DESONERAÇÃO	94,44%
			SICRO NOVO	2025/10 COM DESONERAÇÃO	47,46%
			SINAPI	2026/02 COM DESONERAÇÃO	99,71%
			Composições Próprias	PRÓPRIA	0,00%

1.17.11. C1869 PEITORIL DE GRANITO L= 15 cm (M)

Material	FONTE	UNID	COEFICIENTE	PREÇO UNITÁRIO	TOTAL
I1610	PEITORIS DE GRANITO 15CM	M	1,00000000	R\$ 75,8400	R\$ 75,8400
TOTAL Material:					R\$ 75,8400

Mão de Obra	FONTE	UNID	COEFICIENTE	PREÇO UNITÁRIO	TOTAL
I2391	PEDREIRO	H	0,50000000	R\$ 24,1600	R\$ 12,0800
I2543	SERVENTE	H	0,25000000	R\$ 18,4600	R\$ 4,6150
TOTAL Mão de Obra:					R\$ 16,6950

Serviço	FONTE	UNID	COEFICIENTE	PREÇO UNITÁRIO	TOTAL
C0197	ARGAMASSA MISTA DE CIMENTO CAL HIDR. E AREIA S/PEN. TRAÇO 1:1:4	M3	0,00375000	R\$ 720,1000	R\$ 2,7004
TOTAL Serviço:					R\$ 2,7004

VALOR: 95,24

1.18.1. C1208 EMASSAMENTO DE PAREDES INTERNAS 2 DEMÃOS C/MASSA DE PVA (M2)

Material	FONTE	UNID	COEFICIENTE	PREÇO UNITÁRIO	TOTAL
I1347	LIXA PARA MADEIRA/MASSA	UN	0,40000000	R\$ 0,7000	R\$ 0,2800
I1513	MASSA CORRIDA A BASE DE PVA	KG	0,70000000	R\$ 2,1200	R\$ 1,4840
TOTAL Material:					R\$ 1,7640

Mão de Obra	FONTE	UNID	COEFICIENTE	PREÇO UNITÁRIO	TOTAL
I0045	AJUDANTE DE PINTOR	H	0,20000000	R\$ 19,1000	R\$ 3,8200
I2395	PINTOR	H	0,30000000	R\$ 24,1600	R\$ 7,2480
TOTAL Mão de Obra:					R\$ 11,0680

VALOR: 12,83

1.18.2. C1615 LATEX DUAS DEMÃOS EM PAREDES INTERNAS S/MASSA (M2)

Material	FONTE	UNID	COEFICIENTE	PREÇO UNITÁRIO	TOTAL
I1490	LÍQUIDO SELADOR PARA PINTURA LATEX	L	0,12000000	R\$ 12,0800	R\$ 1,4496
I1347	LIXA PARA MADEIRA/MASSA	UN	0,25000000	R\$ 0,7000	R\$ 0,1750
I2096	TINTA LATEX	L	0,17000000	R\$ 18,2200	R\$ 3,0974
TOTAL Material:					R\$ 4,7220

Mão de Obra	FONTE	UNID	COEFICIENTE	PREÇO UNITÁRIO	TOTAL
I0045	AJUDANTE DE PINTOR	H	0,35000000	R\$ 19,1000	R\$ 6,6850
I2395	PINTOR	H	0,40000000	R\$ 24,1600	R\$ 9,6640
TOTAL Mão de Obra:					R\$ 16,3490

VALOR: 21,07

1.18.3. C1207 EMASSAMENTO DE PAREDES EXTERNAS 2 DEMÃOS C/MASSA ACRÍLICA (M2)

Material	FONTE	UNID	COEFICIENTE	PREÇO UNITÁRIO	TOTAL
I1347	LIXA PARA MADEIRA/MASSA	UN	0,50000000	R\$ 0,7000	R\$ 0,3500

RELATÓRIO ANALÍTICO - COMPOSIÇÕES DE CUSTOS					
 IPUEIRAS	OBRA:	CONSTRUÇÃO DE UNIDADE BÁSICA DE SAÚDE NOS DISTRITOS MATRIZ E NOVA FÁTIMA, IPUEIRAS-CE	DATA :		
	DESCRIÇÃO:	CONSTRUÇÃO DE UNIDADE BÁSICA DE SAÚDE NOS DISTRITOS MATRIZ E NOVA FÁTIMA, IPUEIRAS-CE	FONTE ORSE SEINFRA SICRO NOVO SINAPI Composição Própria	VERSÃO 2026/01 026.1 COM DESONERAÇÃO 2025/10 COM DESONERAÇÃO 2026/02 COM DESONERAÇÃO PRÓPRIA	BDI : 24,68% HORA 111,51% 84,44% - 99,71% 0,00% 0,00%

11511	MASSA ACRÍLICA PARA PINTURA LATEX	SEINFRA	KG	0,70000000	R\$ 3,8100	R\$ 2,6670
					TOTAL Material:	R\$ 3,0170

Mão de Obra		FONTE	UNID	COEFICIENTE	PREÇO UNITÁRIO	TOTAL
10045	AJUDANTE DE PINTOR	SEINFRA	H	0,25000000	R\$ 19,1000	R\$ 4,7750
12395	PINTOR	SEINFRA	H	0,35000000	R\$ 24,1600	R\$ 8,4560
					TOTAL Mão de Obra:	R\$ 13,2310
					VALOR:	16,25

1.18.4. C1614 LATEX DUAS DEMÃOS EM PAREDES EXTERNAS S/MASSA (M2)

Material		FONTE	UNID	COEFICIENTE	PREÇO UNITÁRIO	TOTAL
10035	AGUARRÁS MINERAL	SEINFRA	L	0,05000000	R\$ 20,2900	R\$ 1,0145
11488	LÍQUIDO PREPARADOR DE SUPERFÍCIES	SEINFRA	L	0,12000000	R\$ 12,7800	R\$ 1,5336
11347	LIXA PARA MADEIRA/MASSA	SEINFRA	UN	0,25000000	R\$ 0,7000	R\$ 0,1750
12097	TINTA LATEX ACRÍLICA	SEINFRA	L	0,17000000	R\$ 22,2000	R\$ 3,7740
					TOTAL Material:	R\$ 6,4971

Mão de Obra		FONTE	UNID	COEFICIENTE	PREÇO UNITÁRIO	TOTAL
10045	AJUDANTE DE PINTOR	SEINFRA	H	0,35000000	R\$ 19,1000	R\$ 6,6850
12395	PINTOR	SEINFRA	H	0,40000000	R\$ 24,1600	R\$ 9,6640
					TOTAL Mão de Obra:	R\$ 16,3490
					VALOR:	22,85

1.19.1. C1625 LIMPEZA DE PISOS E REVESTIMENTOS (M2)

Material		FONTE	UNID	COEFICIENTE	PREÇO UNITÁRIO	TOTAL
10154	ÁCIDO MURIÁTICO	SEINFRA	L	0,14000000	R\$ 6,9400	R\$ 0,9716
10052	AMONIA	SEINFRA	L	0,20000000	R\$ 5,3800	R\$ 1,0760
					TOTAL Material:	R\$ 2,0476

Mão de Obra		FONTE	UNID	COEFICIENTE	PREÇO UNITÁRIO	TOTAL
12543	SERVENTE	SEINFRA	H	0,40000000	R\$ 18,4600	R\$ 7,3840
					TOTAL Mão de Obra:	R\$ 7,3840
					VALOR:	9,43

2.1.1. COMP-PROP-0010 ADMINISTRAÇÃO DE OBRA - 3,49% (%)

Mão de Obra		FONTE	UNID	COEFICIENTE	PREÇO UNITÁRIO	TOTAL
18590	ENCARREGADO GERAL/MESTRE DE OBRAS	SEINFRA	MÊS	0,02000000	R\$ 6.171,03	R\$ 123,42
18584	ENGENHEIRO JUNIOR	SEINFRA	MÊS	0,01000000	R\$ 17.326,01	R\$ 173,26
18617	VIGIA	SEINFRA	MÊS	0,02000000	R\$ 3.334,41	R\$ 66,69
					TOTAL Mão de Obra:	R\$ 363,37
					VALOR:	363,37

2.2.1. C2851 INSTALAÇÕES PROVISÓRIAS DE ÁGUA (UN)

RELATÓRIO ANALÍTICO - COMPOSIÇÕES DE CUSTOS						
 IPUEIRAS	OBRA:	CONSTRUÇÃO DE UNIDADE BÁSICA DE SAÚDE NOS DISTRITOS MATRIZ E NOVA FÁTIMA, IPUEIRAS-CE	DATA :		BDI : 24,88%	
	DESCRIÇÃO:	CONSTRUÇÃO DE UNIDADE BÁSICA DE SAÚDE NOS DISTRITOS MATRIZ E NOVA FÁTIMA, IPUEIRAS-CE	FONTE	VERSÃO	HORA	MES
			ORSE	2026/01	111,51%	89,72%
			SEINFRA	028.1 COM DESONERAÇÃO	84,44%	47,48%
			SICRO NOVO	2025/10 COM DESONERAÇÃO		
			SINAPI	2026/02 COM DESONERAÇÃO	99,71%	59,71%
			Composições Próprias	PRÓPRIA	0,00%	0,00%

Material		FONTE	UNID	COEFICIENTE	PREÇO UNITÁRIO	TOTAL
I0020	ADAPTADOR SOLDÁVEL C/FLANGE P/CX D'ÁGUA 32x1"	SEINFRA	UN	1,00000000	R\$ 19,6900	R\$ 19,6900
I0403	CAGECE - LIGAÇÃO DE ÁGUA	SEINFRA	UN	1,00000000	R\$ 100,7900	R\$ 100,7900
I0405	CAIBRO DE 2"x1"	SEINFRA	M	10,00000000	R\$ 6,4000	R\$ 64,0000
I10268	CAIXA D'ÁGUA DE POLIETILENO DE 1000 L, COM TAMPA	SEINFRA	UN	0,50000000	R\$ 584,7500	R\$ 292,3750
I2367	LINHA DE MADEIRA DE LEI DE 6"x3"	SEINFRA	M	10,00000000	R\$ 34,5400	R\$ 345,4000
I2369	LINHA EM MADEIRA DE LEI DE 4"x2"	SEINFRA	M	5,00000000	R\$ 15,1800	R\$ 75,9000
I2410	PREGO 18X27 (2.1/2" x 10) (APROXIMADAMENTE 198UN/KG)	SEINFRA	KG	0,50000000	R\$ 14,2000	R\$ 7,1000
I2201	TUBO PVC SOLDÁVEL DE 32MM (1')	SEINFRA	M	4,00000000	R\$ 8,5600	R\$ 34,2400
TOTAL Material:						R\$ 939,4950

Mão de Obra		FONTE	UNID	COEFICIENTE	PREÇO UNITÁRIO	TOTAL
I0498	CARPINTEIRO	SEINFRA	H	8,00000000	R\$ 24,1600	R\$ 193,2800
I2543	SERVENTE	SEINFRA	H	8,00000000	R\$ 18,4600	R\$ 147,6800
TOTAL Mão de Obra:						R\$ 340,9600

Serviço		FONTE	UNID	COEFICIENTE	PREÇO UNITÁRIO	TOTAL
C0836	CONCRETO NÃO ESTRUTURAL PREPARO MANUAL	SEINFRA	M3	0,12500000	R\$ 502,8900	R\$ 62,8613
TOTAL Serviço:						R\$ 62,8613
VALOR:						1.343,32

2.2.2. C2850 INSTALAÇÕES PROVISÓRIAS DE LUZ , FORÇA,TELEFONE E LÓGICA (UN)

Material		FONTE	UNID	COEFICIENTE	PREÇO UNITÁRIO	TOTAL
I0125	ARMAÇÃO REX TRIFASICA COM ROLDANA	SEINFRA	UN	1,00000000	R\$ 81,8600	R\$ 81,8600
I0355	CABO ISOLADO PVC 750V 10MM2	SEINFRA	M	60,00000000	R\$ 9,3300	R\$ 559,8000
I0840	CONECTOR SPLIT-BOLT P/CABO 10MM2	SEINFRA	UN	4,00000000	R\$ 6,0200	R\$ 24,0800
I0952	CURVA DE PVC RIGIDO PARA ELETRODUTO DE 1"	SEINFRA	UN	2,00000000	R\$ 4,1400	R\$ 8,2800
I1070	ELETRODUTO DE PVC RIGIDO 1"	SEINFRA	M	6,00000000	R\$ 7,1400	R\$ 42,8400
I2352	HASTE DE ATERRAMENTO COPERWELD 5/8" x 2,40M	SEINFRA	UN	1,00000000	R\$ 53,2800	R\$ 53,2800
I1406	LUVA DE PVC RIGIDO PARA ELETRODUTO 1"	SEINFRA	UN	2,00000000	R\$ 1,6500	R\$ 3,3000
I2383	NOFUSE DE 70 A.	SEINFRA	UN	1,00000000	R\$ 29,1500	R\$ 29,1500
I2405	POSTE DE CONCRETO DUPLO T (150/9). RESISTÊNCIA NOMINAL 150KG, H=9,00M, PESO APROXIMADO 470KG	SEINFRA	UN	1,00000000	R\$ 601,7000	R\$ 601,7000
I2413	QUADRO DE MEDIÇÃO TRIFASICA EM POSTE	SEINFRA	UN	1,00000000	R\$ 272,4000	R\$ 272,4000
TOTAL Material:						R\$ 1.676,6900
VALOR:						1.676,69

2.2.3. C5208 LOCAÇÃO DE BANHEIRO QUÍMICO - INCLUSO TRANSPORTE, INSTALAÇÃO E MANUTENÇÃO (UNXMESES)

Material		FONTE	UNID	COEFICIENTE	PREÇO UNITÁRIO	TOTAL
I9846	LOCAÇÃO DE BANHEIRO QUÍMICO - INSTALADO	SEINFRA	MÊS	1,00000000	R\$ 950,0000	R\$ 950,0000
TOTAL Material:						R\$ 950,0000
VALOR:						950,00

2.2.4. C0369 BARRACÃO ABERTO (M2)

 IPUEIRAS	RELATÓRIO ANALÍTICO - COMPOSIÇÕES DE CUSTOS					
	OBRA:	CONSTRUÇÃO DE UNIDADE BÁSICA DE SAÚDE NOS DISTRITOS MATRIZ E NOVA FÁTIMA, IPUEIRAS-CE	DATA :		BDI : 24,88%	
	DESCRIÇÃO:	CONSTRUÇÃO DE UNIDADE BÁSICA DE SAÚDE NOS DISTRITOS MATRIZ E NOVA FÁTIMA, IPUEIRAS-CE	FONTE	VERSÃO	HORA	MES
		ORSE	2026/01	111,51%	89,72%	
		SEINFRA	028.1 COM DESONERAÇÃO	84,44%	47,46%	
		SICRO NOVO	2025/10 COM DESONERAÇÃO			
		SINAPI	2026/02 COM DESONERAÇÃO	89,71%	80,74%	
		Compras/Preços Próprios	PRÓPRIA	0,00%	0,00%	

Material	FONTE	UNID	COEFICIENTE	PREÇO UNITÁRIO	TOTAL
I0197 BARROTE DE 2"x2"	SEINFRA	M	0,63250000	R\$ 6,8900	R\$ 4,3579
I0983 DISJUNTOR MONOPOLAR 20A	SEINFRA	UN	0,10260000	R\$ 11,0900	R\$ 1,1378
I1075 ELETRODUTO DE PVC RÍGIDO 3/4"	SEINFRA	M	0,10260000	R\$ 4,5700	R\$ 0,4689
I2340 FIO DE COBRE ANTICHAMA 2.5MM2	SEINFRA	M	3,21000000	R\$ 1,7400	R\$ 5,5854
I2357 INTERRUPTOR DE SOBREPOR 1 SEÇÃO	SEINFRA	UN	0,06840000	R\$ 11,2800	R\$ 0,7716
I2373 LÂMPADA INCANDESCENTE DE 100W	SEINFRA	UN	0,10260000	R\$ 3,8900	R\$ 0,3991
I0198 PONTALETE / BARROTE DE 3"x3" - APARELHADO	SEINFRA	M	1,70940000	R\$ 22,1100	R\$ 37,7948
I2408 PREGO 14X18 (1.1/2" x 14) (APROXIMADAMENTE 708UN/KG)	SEINFRA	KG	0,10260000	R\$ 17,2300	R\$ 1,7678
I2429 TABUA DE VIROLA DE 12"x 1"	SEINFRA	M2	0,10260000	R\$ 36,6400	R\$ 3,7593
I2440 TELHA DE FIBROCIMENTO DE 4MM (0.50 x 2.44M)	SEINFRA	UN	0,68380000	R\$ 25,0600	R\$ 17,1360
I2444 TOMADA UNIVERSAL DE SOBREPOR (COMPLETA INCLUSIVE CAIXA)	SEINFRA	UN	0,20460000	R\$ 16,7600	R\$ 3,4291
TOTAL Material:					R\$ 76,6077

Mão de Obra	FONTE	UNID	COEFICIENTE	PREÇO UNITÁRIO	TOTAL
I0498 CARPINTEIRO	SEINFRA	H	1,02570000	R\$ 24,1600	R\$ 24,7809
I2391 PEDREIRO	SEINFRA	H	0,51280000	R\$ 24,1600	R\$ 12,3892
I2543 SERVENTE	SEINFRA	H	1,28210000	R\$ 18,4600	R\$ 23,6676
TOTAL Mão de Obra:					R\$ 60,8377

Serviço	FONTE	UNID	COEFICIENTE	PREÇO UNITÁRIO	TOTAL
C0836 CONCRETO NÃO ESTRUTURAL PREPARO MANUAL	SEINFRA	M3	0,01480000	R\$ 502,8900	R\$ 7,4428
TOTAL Serviço:					R\$ 7,4428
VALOR:					144,89

2.3.1. C2102 RASPAGEM E LIMPEZA DO TERRENO (M2)

Mão de Obra	FONTE	UNID	COEFICIENTE	PREÇO UNITÁRIO	TOTAL
I2543 SERVENTE	SEINFRA	H	0,25000000	R\$ 18,4600	R\$ 4,6150
TOTAL Mão de Obra:					R\$ 4,6150
VALOR:					4,62

2.3.2. C1630 LOCAÇÃO DA OBRA - EXECUÇÃO DE GABARITO (M2)

Material	FONTE	UNID	COEFICIENTE	PREÇO UNITÁRIO	TOTAL
I0101 ARAME GALVANIZADO N.16 BWG	SEINFRA	KG	0,02000000	R\$ 21,7300	R\$ 0,4346
I1691 PONTALETE / BARROTE DE 3"x3"	SEINFRA	M	0,04000000	R\$ 16,0900	R\$ 0,6436
I1724 PREGO	SEINFRA	KG	0,01200000	R\$ 17,0000	R\$ 0,2040
I2429 TABUA DE VIROLA DE 12"x 1"	SEINFRA	M2	0,00900000	R\$ 36,6400	R\$ 0,3298
TOTAL Material:					R\$ 1,6120
Mão de Obra	FONTE	UNID	COEFICIENTE	PREÇO UNITÁRIO	TOTAL
I0498 CARPINTEIRO	SEINFRA	H	0,13000000	R\$ 24,1600	R\$ 3,1408
I2543 SERVENTE	SEINFRA	H	0,13000000	R\$ 18,4600	R\$ 2,3998
TOTAL Mão de Obra:					R\$ 5,5406

RELATÓRIO ANALÍTICO - COMPOSIÇÕES DE CUSTOS					
 IPUEIRAS	OBRA:	CONSTRUÇÃO DE UNIDADE BÁSICA DE SAÚDE NOS DISTRITOS MATRIZ E NOVA FÁTIMA, IPUEIRAS-CE	DATA:		BDI: 24,68%
	DESCRIÇÃO:	CONSTRUÇÃO DE UNIDADE BÁSICA DE SAÚDE NOS DISTRITOS MATRIZ E NOVA FÁTIMA, IPUEIRAS-CE	FORTE	VERBAO	HORA
			ORSE	2026/01	111,51%
			SEINFRA	028.1 COM DESONERAÇÃO	84,44%
			SICRO NOVO	2025/10 COM DESONERAÇÃO	47,48%
			SINAPI	2026/02 COM DESONERAÇÃO	59,74%
			Composições Próprias	PRÓPRIA	0,00%

VALOR: 7,15

2.3.3. C1937 PLACAS PADRÃO DE OBRA (M2)

Material	FORTE	UNID	COEFICIENTE	PREÇO UNITÁRIO	TOTAL
I0537 CHAPA DE AÇO GALVANIZADA ESP. 0.3MM	SEINFRA	M2	1,02000000	R\$ 39,0300	R\$ 39,8106
I1100 ESMALTE SINTETICO	SEINFRA	L	1,00000000	R\$ 31,8800	R\$ 31,8800
I1691 PONTALETE / BARROTE DE 3"x3"	SEINFRA	M	4,50000000	R\$ 16,0900	R\$ 72,4050
I1725 PREGO 15X15 (1. 1/4" x 13) (APROXIMADAMENTE 672UN/KG)	SEINFRA	KG	0,15000000	R\$ 15,9900	R\$ 2,3985
TOTAL Material:					R\$ 146,4941

Mão de Obra	FORTE	UNID	COEFICIENTE	PREÇO UNITÁRIO	TOTAL
I2543 SERVENTE	SEINFRA	H	2,00000000	R\$ 18,4600	R\$ 36,9200
TOTAL Mão de Obra:					R\$ 36,9200

VALOR: 183,41

2.4.1. C2784 ESCAVAÇÃO MANUAL SOLO DE 1A.CAT. PROF. ATÉ 1.50m (M3)

Mão de Obra	FORTE	UNID	COEFICIENTE	PREÇO UNITÁRIO	TOTAL
I2543 SERVENTE	SEINFRA	H	2,65000000	R\$ 18,4600	R\$ 48,9190
TOTAL Mão de Obra:					R\$ 48,9190

VALOR: 48,92

2.4.2. C2920 REATERRO C/COMPACTAÇÃO MECÂNICA, E CONTROLE, MATERIAL DA VALA (M3)

Equipamento Custo Horário	FORTE	UNID	COEFICIENTE	PREÇO UNITÁRIO	TOTAL
I0706 CAMINHÃO TANQUE 6.000 l (CHP)	SEINFRA	H	0,03500000	R\$ 181,9407	R\$ 6,3679
I0725 COMPACTADOR DE PLACA VIBRATÓRIA HP 7 (CHP)	SEINFRA	H	0,03500000	R\$ 49,0941	R\$ 1,7183
TOTAL Equipamento Custo Horário:					R\$ 8,0862

Mão de Obra	FORTE	UNID	COEFICIENTE	PREÇO UNITÁRIO	TOTAL
I2543 SERVENTE	SEINFRA	H	1,05000000	R\$ 18,4600	R\$ 19,3830
TOTAL Mão de Obra:					R\$ 19,3830

VALOR: 27,47

2.4.3. C0328 ATERRO C/COMPACTAÇÃO MECÂNICA E CONTROLE, MAT. DE AQUISIÇÃO (M3)

Equipamento Custo Horário	FORTE	UNID	COEFICIENTE	PREÇO UNITÁRIO	TOTAL
I0706 CAMINHÃO TANQUE 6.000 l (CHP)	SEINFRA	H	0,03500000	R\$ 181,9407	R\$ 6,3679
I0725 COMPACTADOR DE PLACA VIBRATÓRIA HP 7 (CHP)	SEINFRA	H	0,03500000	R\$ 49,0941	R\$ 1,7183
TOTAL Equipamento Custo Horário:					R\$ 8,0862

Material	FORTE	UNID	COEFICIENTE	PREÇO UNITÁRIO	TOTAL
I0111 AREIA VERMELHA	SEINFRA	M3	1,10000000	R\$ 70,0000	R\$ 77,0000
TOTAL Material:					R\$ 77,0000

Mão de Obra	FORTE	UNID	COEFICIENTE	PREÇO UNITÁRIO	TOTAL
-------------	-------	------	-------------	----------------	-------

RELATÓRIO ANALÍTICO - COMPOSIÇÕES DE CUSTOS						
 IPUEIRAS	OBRA:	CONSTRUÇÃO DE UNIDADE BÁSICA DE SAÚDE NOS DISTRITOS MATRIZ E NOVA FÁTIMA, IPUEIRAS-CE	DATA:		BDI: 24,88%	
	DESCRIÇÃO:	CONSTRUÇÃO DE UNIDADE BÁSICA DE SAÚDE NOS DISTRITOS MATRIZ E NOVA FÁTIMA, IPUEIRAS-CE	FONTE	VERSÃO	HORA	MES
			ORSE	2026/01	111,61%	89,72%
			SEINFRA	026.1 COM DESONERAÇÃO	84,48%	47,48%
			SICRO NOVO	2025/10 COM DESONERAÇÃO		
			SINAPI	2026/02 COM DESONERAÇÃO	99,71%	59,74%
			Comparações Próprias	PRÓPRIA	0,00%	0,00%

12543	SERVENTE	SEINFRA	H	1,05000000	R\$ 18,4600	R\$ 19,3830
TOTAL Mão de Obra:						R\$ 19,3830
VALOR:						104,47

2.4.4. C0707 CARGA MANUAL DE TERRA EM CAMINHÃO BASCULANTE (M3)						
Equipamento Custo Horário		FONTE	UNID	COEFICIENTE	PREÇO UNITÁRIO	TOTAL
I0578	CAMINHÃO BASCULANTE 6 M3 (CHI)	SEINFRA	H	0,20000000	R\$ 62,8491	R\$ 12,5698
TOTAL Equipamento Custo Horário:						R\$ 12,5698
Mão de Obra						
Equipamento Custo Horário		FONTE	UNID	COEFICIENTE	PREÇO UNITÁRIO	TOTAL
I2543	SERVENTE	SEINFRA	H	0,60000000	R\$ 18,4600	R\$ 11,0760
TOTAL Mão de Obra:						R\$ 11,0760
VALOR:						23,65

2.4.5. C2533 TRANSPORTE DE MATERIAL, EXCETO ROCHA EM CAMINHÃO ATÉ 5 KM (M3)						
Equipamento Custo Horário		FONTE	UNID	COEFICIENTE	PREÇO UNITÁRIO	TOTAL
I0690	CAMINHÃO BASCULANTE 6 M3 (CHP)	SEINFRA	H	0,18520000	R\$ 173,7102	R\$ 32,1711
TOTAL Equipamento Custo Horário:						R\$ 32,1711
VALOR:						32,17

2.5.1. S07407 Forma plana para vigas, em compensado plastificado de 12mm, 05 usos, inclusive escoramento (m2)						
Encargos Complementares		FONTE	UNID	COEFICIENTE	PREÇO UNITÁRIO	TOTAL
S10551	Encargos Complementares - Carpinteiro	ORSE	h	1,03200000	R\$ 3,90	R\$ 4,02
S10549	Encargos Complementares - Servente	ORSE	h	0,25800000	R\$ 3,96	R\$ 1,02
TOTAL Encargos Complementares:						R\$ 5,04
Material						
Material		FONTE	UNID	COEFICIENTE	PREÇO UNITÁRIO	TOTAL
I43132S	Arame recozido 16 bwg, d = 1,65 mm (0,016 kg/m) ou 18 bwg, d = 1,25 mm (0,01 kg/m)	ORSE	kg	0,15000000	R\$ 25,00	R\$ 3,75
I01347S	Chapa/painel de madeira compensada plastificada (madeirite plastificado) para forma de concreto, de 2200 x 1100 mm, e = 12 mm	ORSE	m2	0,23000000	R\$ 55,64	R\$ 12,79
I02692S	Desmoldante protetor para formas de madeira, de base oleosa emulsionada em água	ORSE	l	0,02000000	R\$ 8,12	R\$ 0,16
I01569	Madeira mista serrada (barrote) 6 x 6cm - 0,0036 m3/m (angelim, louro)	ORSE	m	0,79600000	R\$ 6,69	R\$ 5,32
I06995	Madeira mista serrada (sarrafo) 2,2 x 5,5cm - 0,00121 m3/m	ORSE	m	1,93700000	R\$ 3,66	R\$ 7,08
I05061S	Prego de aço polido com cabeça 18 x 27 (2 1/2 x 10)	ORSE	kg	0,12500000	R\$ 15,77	R\$ 1,97
TOTAL Material:						R\$ 31,07

Mão de Obra						
Equipamento Custo Horário		FONTE	UNID	COEFICIENTE	PREÇO UNITÁRIO	TOTAL
I01213S	Carpinteiro de formas para concreto (horista)	ORSE	h	1,03200000	R\$ 20,45	R\$ 21,10
I06111S	Servente de obras (horista)	ORSE	h	0,25800000	R\$ 15,59	R\$ 4,02
TOTAL Mão de Obra:						R\$ 25,12
VALOR:						61,28

 IPUEIRAS	RELATÓRIO ANALÍTICO - COMPOSIÇÕES DE CUSTOS					
	OBRA:	CONSTRUÇÃO DE UNIDADE BÁSICA DE SAÚDE NOS DISTRITOS MATRIZ E NOVA FÁTIMA, IPUEIRAS-CE	DATA :		BDI : 24,86%	
	DESCRIÇÃO:	CONSTRUÇÃO DE UNIDADE BÁSICA DE SAÚDE NOS DISTRITOS MATRIZ E NOVA FÁTIMA, IPUEIRAS-CE	FONTE	VERSÃO	HORA	MES
			ORSE	2026/01	111,51%	69,72%
			SEINFRA	028.1 COM DESONERAÇÃO	84,44%	47,48%
			SICRO NOVO	2025/10 COM DESONERAÇÃO	99,44%	59,74%
			SINAPI	2026/02 COM DESONERAÇÃO	0,00%	0,00%
			Composições Próprias	PRÓPRIA	0,00%	0,00%

2.5.2. C3345 ALVENARIA DE PEDRA ARGAMASSADA (TRAÇO 1:3) C/AGREGADOS ADQUIRIDOS (M3)

Material	FONTE	UNID	COEFICIENTE	PREÇO UNITÁRIO	TOTAL
I1600 PEDRA DE MÃO (RACHÃO)	SEINFRA	M3	1,15000000	R\$ 113,2500	R\$ 130,2375
TOTAL Material:					R\$ 130,2375

Mão de Obra	FONTE	UNID	COEFICIENTE	PREÇO UNITÁRIO	TOTAL
I2391 PEDREIRO	SEINFRA	H	5,00000000	R\$ 24,1600	R\$ 120,8000
I2543 SERVENTE	SEINFRA	H	7,00000000	R\$ 18,4600	R\$ 129,2200
TOTAL Mão de Obra:					R\$ 250,0200

Serviço	FONTE	UNID	COEFICIENTE	PREÇO UNITÁRIO	TOTAL
C0170 ARGAMASSA DE CIMENTO E AREIA S/PEN. TRAÇO 1:3	SEINFRA	M3	0,30000000	R\$ 631,2900	R\$ 189,3870
TOTAL Serviço:					R\$ 189,3870

VALOR:	589,65
--------	--------

2.5.3. C0330 ATERRO C/COMPACTAÇÃO MANUAL S/CONTROLE, MAT. C/AQUISIÇÃO (M3)

Material	FONTE	UNID	COEFICIENTE	PREÇO UNITÁRIO	TOTAL
I0111 AREIA VERMELHA	SEINFRA	M3	1,10000000	R\$ 70,0000	R\$ 77,0000
TOTAL Material:					R\$ 77,0000

Mão de Obra	FONTE	UNID	COEFICIENTE	PREÇO UNITÁRIO	TOTAL
I2543 SERVENTE	SEINFRA	H	1,70000000	R\$ 18,4600	R\$ 31,3820
TOTAL Mão de Obra:					R\$ 31,3820

VALOR:	108,38
--------	--------

2.6.1.1.1. C1611 LASTRO DE CONCRETO REGULARIZADO ESP.= 5CM (M2)

Equipamento Custo Horário	FONTE	UNID	COEFICIENTE	PREÇO UNITÁRIO	TOTAL
I0682 BETONEIRA ELÉTRICA 580L (CHP)	SEINFRA	H	0,03600000	R\$ 25,1770	R\$ 0,9064
TOTAL Equipamento Custo Horário:					R\$ 0,9064

Material	FONTE	UNID	COEFICIENTE	PREÇO UNITÁRIO	TOTAL
I0109 AREIA MEDIA	SEINFRA	M3	0,03320000	R\$ 83,5800	R\$ 2,7749
I0280 BRITA	SEINFRA	M3	0,04400000	R\$ 100,5000	R\$ 4,4220
I0805 CIMENTO PORTLAND	SEINFRA	KG	11,00000000	R\$ 0,7100	R\$ 7,8100
TOTAL Material:					R\$ 15,0069

Mão de Obra	FONTE	UNID	COEFICIENTE	PREÇO UNITÁRIO	TOTAL
I2391 PEDREIRO	SEINFRA	H	0,40000000	R\$ 24,1600	R\$ 9,6640
I2543 SERVENTE	SEINFRA	H	1,10000000	R\$ 18,4600	R\$ 20,3060
TOTAL Mão de Obra:					R\$ 29,9700

VALOR:	45,88
--------	-------

2.6.1.1.2. C0217 ARMADURA CA-60 FINA D=3,40 A 6,40mm (KG)

Material	FONTE	UNID	COEFICIENTE	PREÇO UNITÁRIO	TOTAL
----------	-------	------	-------------	----------------	-------

RELATÓRIO ANALÍTICO - COMPOSIÇÕES DE CUSTOS						
 IPUEIRAS	OBRA:	CONSTRUÇÃO DE UNIDADE BÁSICA DE SAÚDE NOS DISTRITOS MATRIZ E NOVA FÁTIMA, IPUEIRAS-CE	DATA :		BDI : 24,88%	
	DESCRIÇÃO:	CONSTRUÇÃO DE UNIDADE BÁSICA DE SAÚDE NOS DISTRITOS MATRIZ E NOVA FÁTIMA, IPUEIRAS-CE	FONTE	VERSÃO	HORA	MES
			ORSE	2026/01	111,51%	69,72%
			SEINFRA	026.1 COM DESONERAÇÃO	84,84%	54,25%
			SICRO NOVO	2025/10 COM DESONERAÇÃO		
			SINAPI	2026/02 COM DESONERAÇÃO	99,71%	59,74%
			Composições Próprias	PRÓPRIA	0,00%	0,00%

I0169	AÇO CA-60	SEINFRA	KG	1,15000000	R\$ 7,5900	R\$ 8,7285
I0103	ARAME RECOZIDO N.18 BWG	SEINFRA	KG	0,02000000	R\$ 16,5300	R\$ 0,3306
					TOTAL Material:	R\$ 9,0691

Mão de Obra		FONTE	UNID	COEFICIENTE	PREÇO UNITÁRIO	TOTAL
I0040	AJUDANTE DE ARMADOR/FERREIRO	SEINFRA	H	0,07000000	R\$ 19,1000	R\$ 1,3370
I0121	ARMADOR/FERREIRO	SEINFRA	H	0,07000000	R\$ 24,1600	R\$ 1,6912
					TOTAL Mão de Obra:	R\$ 3,0282

VALOR:	12,09
--------	-------

2.6.1.1.3. C0216 ARMADURA CA-50A MÉDIA D= 6,3 A 10,0mm (KG)

Material		FONTE	UNID	COEFICIENTE	PREÇO UNITÁRIO	TOTAL
I0163	AÇO CA-50	SEINFRA	KG	1,15000000	R\$ 7,1000	R\$ 8,1650
I0103	ARAME RECOZIDO N.18 BWG	SEINFRA	KG	0,02000000	R\$ 16,5300	R\$ 0,3306
					TOTAL Material:	R\$ 8,4956

Mão de Obra		FONTE	UNID	COEFICIENTE	PREÇO UNITÁRIO	TOTAL
I0040	AJUDANTE DE ARMADOR/FERREIRO	SEINFRA	H	0,08000000	R\$ 19,1000	R\$ 1,5280
I0121	ARMADOR/FERREIRO	SEINFRA	H	0,08000000	R\$ 24,1600	R\$ 1,9328
					TOTAL Mão de Obra:	R\$ 3,4608

VALOR:	11,96
--------	-------

2.6.1.1.4. C0843 CONCRETO P/VIBR., FCK 25 MPa COM AGREGADO ADQUIRIDO (M3)

Equipamento Custo Horário		FONTE	UNID	COEFICIENTE	PREÇO UNITÁRIO	TOTAL
I0682	BETONEIRA ELÉTRICA 580L (CHP)	SEINFRA	H	0,71400000	R\$ 25,1770	R\$ 17,9764
					TOTAL Equipamento Custo Horário:	R\$ 17,9764

Material		FONTE	UNID	COEFICIENTE	PREÇO UNITÁRIO	TOTAL
I0109	AREIA MÉDIA	SEINFRA	M3	0,86690000	R\$ 83,5800	R\$ 72,4555
I0280	BRITA	SEINFRA	M3	0,62700000	R\$ 100,5000	R\$ 63,0135
I0805	CIMENTO PORTLAND	SEINFRA	KG	349,00000000	R\$ 0,7100	R\$ 247,7900
I1605	PEDRISCO	SEINFRA	M3	0,20900000	R\$ 100,5000	R\$ 21,0045
					TOTAL Material:	R\$ 404,2635

Mão de Obra		FONTE	UNID	COEFICIENTE	PREÇO UNITÁRIO	TOTAL
I2543	SERVEnte	SEINFRA	H	6,00000000	R\$ 18,4600	R\$ 110,7600
					TOTAL Mão de Obra:	R\$ 110,7600

VALOR:	533,00
--------	--------

2.6.1.1.5. C1604 LANÇAMENTO E APLICAÇÃO DE CONCRETO S/ ELEVAÇÃO (M3)

Mão de Obra		FONTE	UNID	COEFICIENTE	PREÇO UNITÁRIO	TOTAL
I2391	PEDREIRO	SEINFRA	H	2,00000000	R\$ 24,1600	R\$ 48,3200
I2543	SERVEnte	SEINFRA	H	6,00000000	R\$ 18,4600	R\$ 110,7600
					TOTAL Mão de Obra:	R\$ 159,0800

 IPUEIRAS	RELATÓRIO ANALÍTICO - COMPOSIÇÕES DE CUSTOS					
	OBRA:	CONSTRUÇÃO DE UNIDADE BÁSICA DE SAÚDE NOS DISTRITOS MATRIZ E NOVA FÁTIMA, IPUEIRAS-CE		DATA:		BDI : 24,88%
	DESCRIÇÃO:	CONSTRUÇÃO DE UNIDADE BÁSICA DE SAÚDE NOS DISTRITOS MATRIZ E NOVA FÁTIMA, IPUEIRAS-CE		FONTE	VERSÃO	HORA MES
				ORSE	2026/01	111,51% 88,72%
				SEINFRA	026.1 COM DESONERAÇÃO	84,44% 47,48%
				SACRO NOVO	2025/10 COM DESONERAÇÃO	98,71% 56,74%
				SINAPI	2026/02 COM DESONERAÇÃO	98,71% 56,74%
				Composições Próprias	PRÓPRIA	0,00% 0,00%

VALOR:	159,08
--------	--------

2.6.1.1.6. C1399 FORMA PLANA CHAPA COMPENSADA PLASTIFICADA, ESP.= 12mm UTIL. 5X (M2)

Material		FONTE	UNID	COEFICIENTE	PREÇO UNITÁRIO	TOTAL
I0526	CHAPA COMPENSADO PLASTIFICADO 12MM (1.22 X 2.44M)	SEINFRA	M2	0,26000000	R\$ 69,6400	R\$ 18,1064
I1691	PONTALETE / BARROTE DE 3"x3"	SEINFRA	M	1,20000000	R\$ 16,0900	R\$ 19,3080
I1728	PREGO 18X27 (2.1/2" X 10) (APROXIMADAMENTE 198UN/KG)	SEINFRA	KG	0,25000000	R\$ 14,2000	R\$ 3,5500
I1846	SARRAFO DE 1"x4"	SEINFRA	M	1,53000000	R\$ 6,0500	R\$ 9,2565
I1916	TABUA DE 1" DE 3A. - L = 30cm	SEINFRA	M	1,17000000	R\$ 12,7700	R\$ 14,9409
TOTAL Material:						R\$ 65,1618

Mão de Obra		FONTE	UNID	COEFICIENTE	PREÇO UNITÁRIO	TOTAL
I0041	AJUDANTE DE CARPINTEIRO	SEINFRA	H	1,35000000	R\$ 19,1000	R\$ 25,7850
I0498	CARPINTEIRO	SEINFRA	H	1,35000000	R\$ 24,1600	R\$ 32,6160
TOTAL Mão de Obra:						R\$ 58,4010
VALOR:						123,56

2.6.1.2.1. C1611 LASTRO DE CONCRETO REGULARIZADO ESP.= 5CM (M2)

Equipamento Custo Horário		FONTE	UNID	COEFICIENTE	PREÇO UNITÁRIO	TOTAL
I0682	BETONEIRA ELÉTRICA 580L (CHP)	SEINFRA	H	0,03600000	R\$ 25,1770	R\$ 0,9064
TOTAL Equipamento Custo Horário:						R\$ 0,9064

Material		FONTE	UNID	COEFICIENTE	PREÇO UNITÁRIO	TOTAL
I0109	AREIA MEDIA	SEINFRA	M3	0,03320000	R\$ 83,5800	R\$ 2,7749
I0280	BRITA	SEINFRA	M3	0,04400000	R\$ 100,5000	R\$ 4,4220
I0805	CIMENTO PORTLAND	SEINFRA	KG	11,00000000	R\$ 0,7100	R\$ 7,8100
TOTAL Material:						R\$ 15,0069

Mão de Obra		FONTE	UNID	COEFICIENTE	PREÇO UNITÁRIO	TOTAL
I2391	PEDREIRO	SEINFRA	H	0,40000000	R\$ 24,1600	R\$ 9,6640
I2543	SERVENTE	SEINFRA	H	1,10000000	R\$ 18,4600	R\$ 20,3060
TOTAL Mão de Obra:						R\$ 29,9700
VALOR:						45,88

2.6.1.2.2. C0217 ARMADURA CA-60 FINA D=3,40 A 6,40mm (KG)

Material		FONTE	UNID	COEFICIENTE	PREÇO UNITÁRIO	TOTAL
I0169	AÇO CA-60	SEINFRA	KG	1,15000000	R\$ 7,5900	R\$ 8,7285
I0103	ARAME RECOZIDO N.18 BWG	SEINFRA	KG	0,02000000	R\$ 16,5300	R\$ 0,3306
TOTAL Material:						R\$ 9,0591

Mão de Obra		FONTE	UNID	COEFICIENTE	PREÇO UNITÁRIO	TOTAL
I0040	AJUDANTE DE ARMADOR/FERREIRO	SEINFRA	H	0,07000000	R\$ 19,1000	R\$ 1,3370
I0121	ARMADOR/FERREIRO	SEINFRA	H	0,07000000	R\$ 24,1600	R\$ 1,6912
TOTAL Mão de Obra:						R\$ 3,0282

RELATÓRIO ANALÍTICO - COMPOSIÇÕES DE CUSTOS					
 IPUEIRAS	OBRA:	CONSTRUÇÃO DE UNIDADE BÁSICA DE SAÚDE NOS DISTRITOS MATRIZ E NOVA FÁTIMA, IPUEIRAS-CE	DATA: BDI: 24,88%		
	DESCRIÇÃO:	CONSTRUÇÃO DE UNIDADE BÁSICA DE SAÚDE NOS DISTRITOS MATRIZ E NOVA FÁTIMA, IPUEIRAS-CE	FONTE ORSE SEINFRA SICRO NOVO SINAPI Composições Próprias	VERSÃO 2026/01 028.1 COM DESONERAÇÃO 2025/10 COM DESONERAÇÃO 2026/02 COM DESONERAÇÃO PRÓPRIA	HORA 111,51% 84,44% 99,72% 456 56,74% 0,00% 0,00%

VALOR:	12,09
--------	-------

2.6.1.2.3. C0216 ARMADURA CA-50A MÉDIA D= 6,3 A 10,0mm (KG)

Material	FONTE	UNID	COEFICIENTE	PREÇO UNITÁRIO	TOTAL
I0163 AÇO CA-50	SEINFRA	KG	1,15000000	R\$ 7,1000	R\$ 8,1650
I0103 ARAME RECOZIDO N.18 BWG	SEINFRA	KG	0,02000000	R\$ 16,5300	R\$ 0,3306
TOTAL Material:					R\$ 8,4956

Mão de Obra	FONTE	UNID	COEFICIENTE	PREÇO UNITÁRIO	TOTAL
I0040 AJUDANTE DE ARMADOR/FERREIRO	SEINFRA	H	0,08000000	R\$ 19,1000	R\$ 1,5280
I0121 ARMADOR/FERREIRO	SEINFRA	H	0,08000000	R\$ 24,1600	R\$ 1,9328
TOTAL Mão de Obra:					R\$ 3,4608

VALOR:	11,96
--------	-------

2.6.1.2.4. C0843 CONCRETO P/MBR., FCK 25 MPa COM AGREGADO ADQUIRIDO (M3)

Equipamento Custo Horário	FONTE	UNID	COEFICIENTE	PREÇO UNITÁRIO	TOTAL
I0682 BETONEIRA ELÉTRICA 580L (CHP)	SEINFRA	H	0,71400000	R\$ 25,1770	R\$ 17,9764
TOTAL Equipamento Custo Horário:					R\$ 17,9764

Material	FONTE	UNID	COEFICIENTE	PREÇO UNITÁRIO	TOTAL
I0109 AREIA MEDIA	SEINFRA	M3	0,86690000	R\$ 83,5800	R\$ 72,4555
I0280 BRITA	SEINFRA	M3	0,82700000	R\$ 100,5000	R\$ 83,0135
I0805 CIMENTO PORTLAND	SEINFRA	KG	349,00000000	R\$ 0,7100	R\$ 247,7900
I1605 PEDRISCO	SEINFRA	M3	0,20900000	R\$ 100,5000	R\$ 21,0045
TOTAL Material:					R\$ 404,2635

Mão de Obra	FONTE	UNID	COEFICIENTE	PREÇO UNITÁRIO	TOTAL
I2543 SERVENTE	SEINFRA	H	6,00000000	R\$ 18,4600	R\$ 110,7600
TOTAL Mão de Obra:					R\$ 110,7600

VALOR:	533,00
--------	--------

2.6.1.2.5. C1604 LANÇAMENTO E APLICAÇÃO DE CONCRETO SI/ ELEVÇÃO (M3)

Mão de Obra	FONTE	UNID	COEFICIENTE	PREÇO UNITÁRIO	TOTAL
I2391 PEDREIRO	SEINFRA	H	2,00000000	R\$ 24,1600	R\$ 48,3200
I2543 SERVENTE	SEINFRA	H	6,00000000	R\$ 18,4600	R\$ 110,7600
TOTAL Mão de Obra:					R\$ 159,0800

VALOR:	159,08
--------	--------

2.6.1.2.6. C1399 FORMA PLANA CHAPA COMPENSADA PLASTIFICADA, ESP.= 12mm UTIL. 5X (M2)

Material	FONTE	UNID	COEFICIENTE	PREÇO UNITÁRIO	TOTAL
I0526 CHAPA COMPENSADO PLASTIFICADO 12MM (1.22 X 2.44M)	SEINFRA	M2	0,26000000	R\$ 69,6400	R\$ 18,1064
I1691 PONTALETE / BARROTE DE 3"x3"	SEINFRA	M	1,20000000	R\$ 16,0900	R\$ 19,3080
I1728 PREGO 18X27 (2.1/2" X 10) (APROXIMADAMENTE 198UN/KG)	SEINFRA	KG	0,25000000	R\$ 14,2000	R\$ 3,5500

 IPUEIRAS		RELATÓRIO ANALÍTICO - COMPOSIÇÕES DE CUSTOS			
OBRA:	CONSTRUÇÃO DE UNIDADE BÁSICA DE SAÚDE NOS DISTRITOS MATRIZ E NOVA FÁTIMA, IPUEIRAS-CE	DATA :		BDI : 24,88%	
DESCRIÇÃO:	CONSTRUÇÃO DE UNIDADE BÁSICA DE SAÚDE NOS DISTRITOS MATRIZ E NOVA FÁTIMA, IPUEIRAS-CE	FONTE	VERSÃO	HORA	MES
		ORSE	2026/01	111,51%	69,72%
		SEINFRA	028.1 COM DESONERAÇÃO	84,44%	52,48%
		SICRO NOVO	2025/10 COM DESONERAÇÃO		
		SINAPI	2026/02 COM DESONERAÇÃO	99,71%	59,74%
		Composições Próprias	PRÓPRIA	0,00%	0,00%

I1846	SARRAFO DE 1"X4"	SEINFRA	M	1,53000000	R\$ 6,0500	R\$ 9,2565
I1916	TABUA DE 1" DE 3A. - L = 30cm	SEINFRA	M	1,17000000	R\$ 12,7700	R\$ 14,9409
					TOTAL Material:	R\$ 65,1618

Mão de Obra		FONTE	UNID	COEFICIENTE	PREÇO UNITÁRIO	TOTAL
I0041	AJUDANTE DE CARPINTEIRO	SEINFRA	H	1,35000000	R\$ 19,1000	R\$ 25,7850
I0498	CARPINTEIRO	SEINFRA	H	1,35000000	R\$ 24,1600	R\$ 32,6160
					TOTAL Mão de Obra:	R\$ 58,4010

VALOR:	123,56
--------	--------

2.6.2.1.1. C0217 ARMADURA CA-60 FINA D=3,40 A 6,40mm (KG)

Material		FONTE	UNID	COEFICIENTE	PREÇO UNITÁRIO	TOTAL
I0169	AÇO CA-60	SEINFRA	KG	1,15000000	R\$ 7,5900	R\$ 8,7285
I0103	ARAME RECOZIDO N.18 BWG	SEINFRA	KG	0,02000000	R\$ 16,5300	R\$ 0,3306
					TOTAL Material:	R\$ 9,0591

Mão de Obra		FONTE	UNID	COEFICIENTE	PREÇO UNITÁRIO	TOTAL
I0040	AJUDANTE DE ARMADOR/FERREIRO	SEINFRA	H	0,07000000	R\$ 19,1000	R\$ 1,3370
I0121	ARMADOR/FERREIRO	SEINFRA	H	0,07000000	R\$ 24,1600	R\$ 1,6912
					TOTAL Mão de Obra:	R\$ 3,0282

VALOR:	12,09
--------	-------

2.6.2.1.2. C0216 ARMADURA CA-50A MÉDIA D= 6,3 A 10,0mm (KG)

Material		FONTE	UNID	COEFICIENTE	PREÇO UNITÁRIO	TOTAL
I0163	AÇO CA-50	SEINFRA	KG	1,15000000	R\$ 7,1000	R\$ 8,1650
I0103	ARAME RECOZIDO N.18 BWG	SEINFRA	KG	0,02000000	R\$ 16,5300	R\$ 0,3306
					TOTAL Material:	R\$ 8,4956

Mão de Obra		FONTE	UNID	COEFICIENTE	PREÇO UNITÁRIO	TOTAL
I0040	AJUDANTE DE ARMADOR/FERREIRO	SEINFRA	H	0,08000000	R\$ 19,1000	R\$ 1,5280
I0121	ARMADOR/FERREIRO	SEINFRA	H	0,08000000	R\$ 24,1600	R\$ 1,9328
					TOTAL Mão de Obra:	R\$ 3,4608

VALOR:	11,96
--------	-------

2.6.2.1.3. C0843 CONCRETO P/MBR., FCK 25 MPa COM AGREGADO ADQUIRIDO (M3)

Equipamento Custo Horário		FONTE	UNID	COEFICIENTE	PREÇO UNITÁRIO	TOTAL
I0682	BETONEIRA ELÉTRICA 580L (CHP)	SEINFRA	H	0,71400000	R\$ 25,1770	R\$ 17,9764
					TOTAL Equipamento Custo Horário:	R\$ 17,9764

Material		FONTE	UNID	COEFICIENTE	PREÇO UNITÁRIO	TOTAL
I0109	AREIA MÉDIA	SEINFRA	M3	0,86690000	R\$ 83,5800	R\$ 72,4555
I0280	BRITA	SEINFRA	M3	0,62700000	R\$ 100,5000	R\$ 63,0135
I0805	CIMENTO PORTLAND	SEINFRA	KG	349,00000000	R\$ 0,7100	R\$ 247,7900
I1605	PEDRISCO	SEINFRA	M3	0,20900000	R\$ 100,5000	R\$ 21,0045

 IPUEIRAS	RELATÓRIO ANALÍTICO - COMPOSIÇÕES DE CUSTOS				
	OBRA:	CONSTRUÇÃO DE UNIDADE BÁSICA DE SAÚDE NOS DISTRITOS MATRIZ E NOVA FÁTIMA, IPUEIRAS-CE	DATA :		BDI : 24,88%
	DESCRIÇÃO:	CONSTRUÇÃO DE UNIDADE BÁSICA DE SAÚDE NOS DISTRITOS MATRIZ E NOVA FÁTIMA, IPUEIRAS-CE	FONTE	VERSÃO	HORA MES
			ORSE	2026/01	111,51% 89,72%
			SEINFRA	028.1 COM DESONERAÇÃO	84,44% 47,48%
			SICRO NOVO	2025/10 COM DESONERAÇÃO	
			SINAPI	2028/02 COM DESONERAÇÃO	89,71% 59,74%
			Composições Próprias	PRÓPRIA	0,00% 0,00%

TOTAL Material: R\$ 404,2635

Mão de Obra	FONTE	UNID	COEFICIENTE	PREÇO UNITÁRIO	TOTAL
12543 SERVENTE	SEINFRA	H	6,00000000	R\$ 18,4600	R\$ 110,7600
TOTAL Mão de Obra:					R\$ 110,7600
VALOR:					533,00

2.6.2.1.4. C1604 LANÇAMENTO E APLICAÇÃO DE CONCRETO S/ ELEVÇÃO (M3)

Mão de Obra	FONTE	UNID	COEFICIENTE	PREÇO UNITÁRIO	TOTAL
12391 PEDREIRO	SEINFRA	H	2,00000000	R\$ 24,1600	R\$ 48,3200
12543 SERVENTE	SEINFRA	H	6,00000000	R\$ 18,4600	R\$ 110,7600
TOTAL Mão de Obra:					R\$ 159,0800
VALOR:					159,08

2.6.2.1.5. C1399 FORMA PLANA CHAPA COMPENSADA PLASTIFICADA, ESP.= 12mm UTIL. 5X (M2)

Material	FONTE	UNID	COEFICIENTE	PREÇO UNITÁRIO	TOTAL
10526 CHAPA COMPENSADO PLASTIFICADO 12MM (1.22 X 2.44M)	SEINFRA	M2	0,26000000	R\$ 69,6400	R\$ 18,1064
11691 PONTALETE / BARROTE DE 3"x3"	SEINFRA	M	1,20000000	R\$ 16,0900	R\$ 19,3080
11728 PREGO 18X27 (2.1/2" X 10) (APROXIMADAMENTE 198UN/KG)	SEINFRA	KG	0,25000000	R\$ 14,2000	R\$ 3,5500
11846 SARRAFO DE 1"x4"	SEINFRA	M	1,53000000	R\$ 6,0500	R\$ 9,2565
11916 TABUA DE 1" DE 3A. - L = 30cm	SEINFRA	M	1,17000000	R\$ 12,7700	R\$ 14,9409
TOTAL Material:					R\$ 65,1618

Mão de Obra	FONTE	UNID	COEFICIENTE	PREÇO UNITÁRIO	TOTAL
10041 AJUDANTE DE CARPINTEIRO	SEINFRA	H	1,35000000	R\$ 19,1000	R\$ 25,7850
10498 CARPINTEIRO	SEINFRA	H	1,35000000	R\$ 24,1600	R\$ 32,6160
TOTAL Mão de Obra:					R\$ 58,4010
VALOR:					123,56

2.6.2.2.1. C0217 ARMADURA CA-60 FINA D=3,40 A 6,40mm (KG)

Material	FONTE	UNID	COEFICIENTE	PREÇO UNITÁRIO	TOTAL
10169 AÇO CA-60	SEINFRA	KG	1,15000000	R\$ 7,5900	R\$ 8,7285
10103 ARAME RECOZIDO N.18 BWG	SEINFRA	KG	0,02000000	R\$ 16,5300	R\$ 0,3306
TOTAL Material:					R\$ 9,0591

Mão de Obra	FONTE	UNID	COEFICIENTE	PREÇO UNITÁRIO	TOTAL
10040 AJUDANTE DE ARMADOR/FERREIRO	SEINFRA	H	0,07000000	R\$ 19,1000	R\$ 1,3370
10121 ARMADOR/FERREIRO	SEINFRA	H	0,07000000	R\$ 24,1600	R\$ 1,6912
TOTAL Mão de Obra:					R\$ 3,0282
VALOR:					12,09

2.6.2.2.2. C0216 ARMADURA CA-50A MÉDIA D= 6,3 A 10,0mm (KG)

Material	FONTE	UNID	COEFICIENTE	PREÇO UNITÁRIO	TOTAL
----------	-------	------	-------------	----------------	-------

 IPUEIRAS	RELATÓRIO ANALÍTICO - COMPOSIÇÕES DE CUSTOS					
	OBRA:	CONSTRUÇÃO DE UNIDADE BÁSICA DE SAÚDE NOS DISTRITOS MATRIZ E NOVA FÁTIMA, IPUEIRAS-CE	DATA :		BDI : 24,88%	
	DESCRIÇÃO:	CONSTRUÇÃO DE UNIDADE BÁSICA DE SAÚDE NOS DISTRITOS MATRIZ E NOVA FÁTIMA, IPUEIRAS-CE	FONTE ORSE SEINFRA SICRO NOVO SINAPI Composições Próprias	VERSÃO 2026/01 028.1 COM DESONERAÇÃO 2025/10 COM DESONERAÇÃO 2026/02 COM DESONERAÇÃO PRÓPRIA	HORA 111,51% 94,44% 99,71% 0,00%	MES 69,72% 87,48% 59,74% 0,00%

I0163	AÇO CA-50	SEINFRA	KG	1,15000000	R\$ 7,1000	R\$ 8,1650
I0103	ARAME RECOZIDO N.18 BWG	SEINFRA	KG	0,02000000	R\$ 16,5300	R\$ 0,3306
TOTAL Material:						R\$ 8,4956

Mão de Obra		FONTE	UNID	COEFICIENTE	PREÇO UNITÁRIO	TOTAL
I0040	AJUDANTE DE ARMADOR/FERREIRO	SEINFRA	H	0,08000000	R\$ 19,1000	R\$ 1,5280
I0121	ARMADOR/FERREIRO	SEINFRA	H	0,08000000	R\$ 24,1600	R\$ 1,9328
TOTAL Mão de Obra:						R\$ 3,4608

VALOR:	11,96
--------	-------

2.6.2.2.3. C0215 ARMADURA CA-50A GROSSA D= 12,5 A 25,0mm (KG)

Material		FONTE	UNID	COEFICIENTE	PREÇO UNITÁRIO	TOTAL
I0163	AÇO CA-50	SEINFRA	KG	1,15000000	R\$ 7,1000	R\$ 8,1650
I0103	ARAME RECOZIDO N.18 BWG	SEINFRA	KG	0,03000000	R\$ 16,5300	R\$ 0,4959
TOTAL Material:						R\$ 8,6609

Mão de Obra		FONTE	UNID	COEFICIENTE	PREÇO UNITÁRIO	TOTAL
I0040	AJUDANTE DE ARMADOR/FERREIRO	SEINFRA	H	0,10000000	R\$ 19,1000	R\$ 1,9100
I0121	ARMADOR/FERREIRO	SEINFRA	H	0,10000000	R\$ 24,1600	R\$ 2,4160
TOTAL Mão de Obra:						R\$ 4,3260

VALOR:	12,99
--------	-------

2.6.2.2.4. C0843 CONCRETO P/MBR., FCK 25 MPa COM AGREGADO ADQUIRIDO (M3)

Equipamento Custo Horário		FONTE	UNID	COEFICIENTE	PREÇO UNITÁRIO	TOTAL
I0682	BETONEIRA ELÉTRICA 580L (CHP)	SEINFRA	H	0,71400000	R\$ 25,1770	R\$ 17,9764
TOTAL Equipamento Custo Horário:						R\$ 17,9764

Material		FONTE	UNID	COEFICIENTE	PREÇO UNITÁRIO	TOTAL
I0109	AREIA MEDIA	SEINFRA	M3	0,86690000	R\$ 83,5800	R\$ 72,4555
I0280	BRITA	SEINFRA	M3	0,62700000	R\$ 100,5000	R\$ 63,0135
I0805	CIMENTO PORTLAND	SEINFRA	KG	349,00000000	R\$ 0,7100	R\$ 247,7900
I1605	PEDRISCO	SEINFRA	M3	0,20900000	R\$ 100,5000	R\$ 21,0045
TOTAL Material:						R\$ 404,2635

Mão de Obra		FONTE	UNID	COEFICIENTE	PREÇO UNITÁRIO	TOTAL
I2543	SERVENTE	SEINFRA	H	6,00000000	R\$ 18,4600	R\$ 110,7600
TOTAL Mão de Obra:						R\$ 110,7600

VALOR:	533,00
--------	--------

2.6.2.2.5. C1604 LANÇAMENTO E APLICAÇÃO DE CONCRETO S/ ELEVÇÃO (M3)

Mão de Obra		FONTE	UNID	COEFICIENTE	PREÇO UNITÁRIO	TOTAL
I2391	PEDREIRO	SEINFRA	H	2,00000000	R\$ 24,1600	R\$ 48,3200
I2543	SERVENTE	SEINFRA	H	6,00000000	R\$ 18,4600	R\$ 110,7600
TOTAL Mão de Obra:						R\$ 159,0800

RELATÓRIO ANALÍTICO - COMPOSIÇÕES DE CUSTOS					
 IPUEIRAS	OBRA:	CONSTRUÇÃO DE UNIDADE BÁSICA DE SAÚDE NOS DISTRITOS MATRIZ E NOVA FÁTIMA, IPUEIRAS-CE	DATA: BDI : 24,88%		
	DESCRIÇÃO:	CONSTRUÇÃO DE UNIDADE BÁSICA DE SAÚDE NOS DISTRITOS MATRIZ E NOVA FÁTIMA, IPUEIRAS-CE	FONTE ORSE SEINFRA SICRO NOVO SINAPI Compostos e Propriedades	VERSÃO 2026/01 028.1 COM DESONERAÇÃO 2025/10 COM DESONERAÇÃO 2026/02 COM DESONERAÇÃO PRÓPRIA	HORA 111,51% 84,44% - 88,74% 0,00%
			ME8 69,72% 47,48% - 100%		

VALOR:	159,08
--------	--------

2.6.2.2.6. C1399 FORMA PLANA CHAPA COMPENSADA PLASTIFICADA, ESP.= 12mm UTIL. 5X (M2)

Material	FONTE	UNID	COEFICIENTE	PREÇO UNITÁRIO	TOTAL
I0526 CHAPA COMPENSADO PLASTIFICADO 12MM (1.22 X 2.44M)	SEINFRA	M2	0,26000000	R\$ 69,6400	R\$ 18,1064
I1691 PONTALETE / BARROTE DE 3"x3"	SEINFRA	M	1,20000000	R\$ 16,0900	R\$ 19,3080
I1728 PREGO 18X27 (2.1/2" X 10) (APROXIMADAMENTE 198UN/KG)	SEINFRA	KG	0,25000000	R\$ 14,2000	R\$ 3,5500
I1846 SARRAFO DE 1"x4"	SEINFRA	M	1,53000000	R\$ 6,0500	R\$ 9,2565
I1916 TABUA DE 1" DE 3A - L = 30cm	SEINFRA	M	1,17000000	R\$ 12,7700	R\$ 14,9409
TOTAL Material:					R\$ 65,1618

Mão de Obra	FONTE	UNID	COEFICIENTE	PREÇO UNITÁRIO	TOTAL
I0041 AJUDANTE DE CARPINTEIRO	SEINFRA	H	1,35000000	R\$ 19,1000	R\$ 25,7850
I0498 CARPINTEIRO	SEINFRA	H	1,35000000	R\$ 24,1600	R\$ 32,6160
TOTAL Mão de Obra:					R\$ 58,4010
VALOR:					123,56

2.6.2.3.1. C4458 LAJE PRÉ-FABRICADA TRELIÇADA P/ FÔRRO - VÃO ACIMA DE 4,81 m (M2)

Material	FONTE	UNID	COEFICIENTE	PREÇO UNITÁRIO	TOTAL
I0169 AÇO CA-60	SEINFRA	KG	0,74000000	R\$ 7,5900	R\$ 5,6166
I8285 LAJE PRÉ-FABRICADA TRELIÇADA P/ FÔRRO, DE 12 cm DE ALTURA E 4 cm DE CAPEADO - VÃO ACIMA DE 5,01 m	SEINFRA	M2	1,00000000	R\$ 77,3600	R\$ 77,3600
I1691 PONTALETE / BARROTE DE 3"x3"	SEINFRA	M	1,30000000	R\$ 16,0900	R\$ 20,9170
I1728 PREGO 18X27 (2.1/2" X 10) (APROXIMADAMENTE 198UN/KG)	SEINFRA	KG	0,03000000	R\$ 14,2000	R\$ 0,4260
I1846 SARRAFO DE 1"x4"	SEINFRA	M	0,97000000	R\$ 6,0500	R\$ 5,8685
I1916 TABUA DE 1" DE 3A - L = 30cm	SEINFRA	M	0,65000000	R\$ 12,7700	R\$ 8,3005
TOTAL Material:					R\$ 118,4896

Mão de Obra	FONTE	UNID	COEFICIENTE	PREÇO UNITÁRIO	TOTAL
I2391 PEDREIRO	SEINFRA	H	0,35000000	R\$ 24,1600	R\$ 8,4560
I2543 SERVENTE	SEINFRA	H	0,35000000	R\$ 18,4600	R\$ 6,4610
TOTAL Mão de Obra:					R\$ 14,9170

Serviço	FONTE	UNID	COEFICIENTE	PREÇO UNITÁRIO	TOTAL
C0840 CONCRETO P/VIBR., FCK 15 MPa COM AGREGADO ADQUIRIDO	SEINFRA	M3	0,05700000	R\$ 495,6500	R\$ 28,2521
C1603 LANÇAMENTO E APLICAÇÃO DE CONCRETO C/ ELEVAÇÃO	SEINFRA	M3	0,05700000	R\$ 268,4800	R\$ 15,3034
TOTAL Serviço:					R\$ 43,5555
VALOR:					176,96

2.6.2.3.2. C1271 LOCAÇÃO MENSAL DE ESCORA METÁLICA P/MGAS/LAJES (M2)

Material	FONTE	UNID	COEFICIENTE	PREÇO UNITÁRIO	TOTAL
I1095 ESCORA METALICA TELESCÓPICA, COM ALTURA REGULÁVEL DE 1,80 A 3,20 M, COM CAPACIDADE MÍNIMA DE 1000 KGf (10KN), INCLUSIVE TRUPÊ E FORCADO - LOCAÇÃO MENSAL	SEINFRA	UN	1,00000000	R\$ 3,1800	R\$ 3,1800

RELATÓRIO ANALÍTICO - COMPOSIÇÕES DE CUSTOS					
 IPUEIRAS	OBRA:	CONSTRUÇÃO DE UNIDADE BÁSICA DE SAÚDE NOS DISTRITOS MATRIZ E NOVA FÁTIMA, IPUEIRAS-CE	DATA : BDI : 24,88%		
	DESCRIÇÃO:	CONSTRUÇÃO DE UNIDADE BÁSICA DE SAÚDE NOS DISTRITOS MATRIZ E NOVA FÁTIMA, IPUEIRAS-CE	FONTE ORSE SEINFRA SICRO NOVO SINAPI Composições Próprias	VERSÃO 2026/01 028.1 COM DESONERAÇÃO 2025/10 COM DESONERAÇÃO 2026/02 COM DESONERAÇÃO PROPRIA	HORA 111,51% 84,44% 98,74% 0,00% 0,00%

TOTAL Material:	R\$ 3,1800
-----------------	------------

Mão de Obra	FONTE	UNID	COEFICIENTE	PREÇO UNITÁRIO	TOTAL
I2543	SERVENTE	H	0,10000000	R\$ 18,4600	R\$ 1,8460
TOTAL Mão de Obra:					R\$ 1,8460
VALOR:					5,03

2.6.2.3.3. C0217 ARMADURA CA-60 FINA D=3,40 A 6,40mm (KG)

Material	FONTE	UNID	COEFICIENTE	PREÇO UNITÁRIO	TOTAL
I0169	AÇO CA-60	KG	1,15000000	R\$ 7,5900	R\$ 8,7285
I0103	ARAME RECOZIDO N.18 BWG	KG	0,02000000	R\$ 16,5300	R\$ 0,3306
TOTAL Material:					R\$ 9,0591

Mão de Obra	FONTE	UNID	COEFICIENTE	PREÇO UNITÁRIO	TOTAL
I0040	AJUDANTE DE ARMADOR/FERREIRO	H	0,07000000	R\$ 19,1000	R\$ 1,3370
I0121	ARMADOR/FERREIRO	H	0,07000000	R\$ 24,1600	R\$ 1,6912
TOTAL Mão de Obra:					R\$ 3,0282
VALOR:					12,09

2.6.2.3.4. C0216 ARMADURA CA-50A MÉDIA D= 6,3 A 10,0mm (KG)

Material	FONTE	UNID	COEFICIENTE	PREÇO UNITÁRIO	TOTAL
I0163	AÇO CA-50	KG	1,15000000	R\$ 7,1000	R\$ 8,1650
I0103	ARAME RECOZIDO N.18 BWG	KG	0,02000000	R\$ 16,5300	R\$ 0,3306
TOTAL Material:					R\$ 8,4956

Mão de Obra	FONTE	UNID	COEFICIENTE	PREÇO UNITÁRIO	TOTAL
I0040	AJUDANTE DE ARMADOR/FERREIRO	H	0,08000000	R\$ 19,1000	R\$ 1,5280
I0121	ARMADOR/FERREIRO	H	0,08000000	R\$ 24,1600	R\$ 1,9328
TOTAL Mão de Obra:					R\$ 3,4608
VALOR:					11,96

2.6.2.3.5. C0843 CONCRETO PMBR., FCK 25 MPa COM AGREGADO ADQUIRIDO (M3)

Equipamento Custo Horário	FONTE	UNID	COEFICIENTE	PREÇO UNITÁRIO	TOTAL
I0682	BETONEIRA ELÉTRICA 580L (CHP)	H	0,71400000	R\$ 25,1770	R\$ 17,9764
TOTAL Equipamento Custo Horário:					R\$ 17,9764

Material	FONTE	UNID	COEFICIENTE	PREÇO UNITÁRIO	TOTAL
I0109	AREIA MEDIA	M3	0,86690000	R\$ 83,5800	R\$ 72,4555
I0280	BRITA	M3	0,62700000	R\$ 100,5000	R\$ 63,0135
I0805	CIMENTO PORTLAND	KG	349,00000000	R\$ 0,7100	R\$ 247,7900
I1605	PEDRISCO	M3	0,20900000	R\$ 100,5000	R\$ 21,0045
TOTAL Material:					R\$ 404,2635

Mão de Obra	FONTE	UNID	COEFICIENTE	PREÇO UNITÁRIO	TOTAL
I2543	SERVENTE	H	6,00000000	R\$ 18,4600	R\$ 110,7600

 IPUEIRAS		RELATÓRIO ANALÍTICO - COMPOSIÇÕES DE CUSTOS			
OBRA:	CONSTRUÇÃO DE UNIDADE BÁSICA DE SAÚDE NOS DISTRITOS MATRIZ E NOVA FÁTIMA, IPUEIRAS-CE	DATA :		BDI : 24,68%	
DESCRIÇÃO:	CONSTRUÇÃO DE UNIDADE BÁSICA DE SAÚDE NOS DISTRITOS MATRIZ E NOVA FÁTIMA, IPUEIRAS-CE	FONTE	VERSÃO	HORA	MES
		ORSE	2026/01	111,51%	88,72%
		SEINFRA	028.1 COM DESONERAÇÃO	84,44%	47,48%
		SICRO NOVO	2025/10 COM DESONERAÇÃO		
		SINAPI	2026/02 COM DESONERAÇÃO	88,71%	58,74%
		Composições Próprias	PRÓPRIA	0,00%	0,00%

TOTAL Mão de Obra:	R\$ 110,7600
--------------------	--------------

VALOR:	533,08
--------	--------

2.6.2.3.6. C1604 LANÇAMENTO E APLICAÇÃO DE CONCRETO S/ ELEVÇÃO (M3)

Mão de Obra	FONTE	UND	COEFICIENTE	PREÇO UNITÁRIO	TOTAL
12391 PEDREIRO	SEINFRA	H	2,00000000	R\$ 24,1600	R\$ 48,3200
12543 SERVENTE	SEINFRA	H	6,00000000	R\$ 18,4600	R\$ 110,7600
TOTAL Mão de Obra:					R\$ 159,0800
VALOR:					159,08

2.6.2.3.7. C1399 FORMA PLANA CHAPA COMPENSADA PLASTIFICADA, ESP.= 12mm UTIL. 5X (M2)

Material	FONTE	UND	COEFICIENTE	PREÇO UNITÁRIO	TOTAL
10526 CHAPA COMPENSADO PLASTIFICADO 12MM (1.22 X 2.44M)	SEINFRA	M2	0,26000000	R\$ 69,6400	R\$ 18,1064
11691 PONTALETE / BARROTE DE 3"x3"	SEINFRA	M	1,20000000	R\$ 16,0900	R\$ 19,3080
11728 PREGO 18X27 (2. 1/2" X 10) (APROXIMADAMENTE 198UN/KG)	SEINFRA	KG	0,25000000	R\$ 14,2000	R\$ 3,5500
11846 SARRAFO DE 1"x4"	SEINFRA	M	1,53000000	R\$ 6,0500	R\$ 9,2565
11916 TABUA DE 1" DE 3A. - L = 30cm	SEINFRA	M	1,17000000	R\$ 12,7700	R\$ 14,9409
TOTAL Material:					R\$ 65,1618
Mão de Obra	FONTE	UND	COEFICIENTE	PREÇO UNITÁRIO	TOTAL
10041 AJUDANTE DE CARPINTEIRO	SEINFRA	H	1,35000000	R\$ 19,1000	R\$ 25,7850
10498 CARPINTEIRO	SEINFRA	H	1,35000000	R\$ 24,1600	R\$ 32,6160
TOTAL Mão de Obra:					R\$ 58,4010
VALOR:					123,56

2.7.1. C5013 IMPERMEABILIZAÇÃO COM MANTA ASFÁLTICA, CLASSE B, ESTRUTURADA COM POLIESTER NÃO TECIDO, FACE EXPOSTA EM ALUMÍNIO, TIPO II, E=3MM (M2)

Material	FONTE	UND	COEFICIENTE	PREÇO UNITÁRIO	TOTAL
11218 GAS	SEINFRA	KG	0,26000000	R\$ 7,6400	R\$ 1,9864
19499 MANTA ASFÁLTICA COM POLÍMEROS E ELASTÔMEROS, CLASSE B, ESTRUTURADA COM POLIESTER NÃO TECIDO, FACE EXPOSTA EM ALUMÍNIO, TIPO II, E=3MM (NBR 9952:2014)	SEINFRA	M2	1,15000000	R\$ 33,7400	R\$ 38,8010
19509 PRIMER, EMULSÃO ASFÁLTICA À BASE DE ÁGUA, PARA COLAGEM DE MANTAS E OU FITAS ASFÁLTICAS (DENSIDADE: 1KG/L)	SEINFRA	L	0,40000000	R\$ 9,9100	R\$ 3,9640
TOTAL Material:					R\$ 44,7514
Mão de Obra	FONTE	UND	COEFICIENTE	PREÇO UNITÁRIO	TOTAL
10039 AJUDANTE DE APLICADOR DE IMPERMEABILIZAÇÃO	SEINFRA	H	0,60000000	R\$ 19,1000	R\$ 11,4600
10091 APLICADOR IMPERMEABILIZAÇÃO	SEINFRA	H	0,30000000	R\$ 24,1600	R\$ 7,2480
TOTAL Mão de Obra:					R\$ 18,7080
VALOR:					63,46

2.7.2. C2843 IMPERMEABILIZAÇÃO C/ EMULSÃO ASFÁLTICA CONSUMO 2kg/m² (M2)

 IPUEIRAS	RELATÓRIO ANALÍTICO - COMPOSIÇÕES DE CUSTOS						
	OBRA:	CONSTRUÇÃO DE UNIDADE BÁSICA DE SAÚDE NOS DISTRITOS MATRIZ E NOVA FÁTIMA, IPUEIRAS-CE		DATA :		BDI : 24,88%	
	DESCRIÇÃO:	CONSTRUÇÃO DE UNIDADE BÁSICA DE SAÚDE NOS DISTRITOS MATRIZ E NOVA FÁTIMA, IPUEIRAS-CE		FONTE	VERSÃO	HORA	MEB
				ORSE	2026/01	111,51%	69,72%
				SEINFRA	028.1 COM DESONERAÇÃO	84,44%	47,48%
				SICRO NOVO	2025/10 COM DESONERAÇÃO		
				SINAPI	2026/02 COM DESONERAÇÃO	99,71%	69,74%
				Composições Próprias	PRÓPRIA	0,00%	0,00%

Material	FONTE	UNID	COEFICIENTE	PREÇO UNITÁRIO	TOTAL
I1090	EMULSÃO ASFALTICA	SEINFRA	KG	2,00000000	R\$ 18,1800
TOTAL Material:					R\$ 36,3600

Mão de Obra	FONTE	UNID	COEFICIENTE	PREÇO UNITÁRIO	TOTAL
I0037	AJUDANTE	SEINFRA	H	0,20000000	R\$ 19,1000
TOTAL Mão de Obra:					R\$ 3,8200
VALOR:					40,18

2.8.1. C0073 ALVENARIA DE TIJOLO CERÂMICO FURADO (9x19x19)cm C/ARGAMASSA MISTA DE CAL HIDRATADA ESP.=10cm (1:2:8) (M2)					
Material	FONTE	UNID	COEFICIENTE	PREÇO UNITÁRIO	TOTAL
I0109	AREIA MEDIA	SEINFRA	M3	0,01500000	R\$ 83,5800
I0441	CAL HIDRATADA	SEINFRA	KG	2,18000000	R\$ 0,9600
I0805	CIMENTO PORTLAND	SEINFRA	KG	2,18000000	R\$ 0,7100
I2081	TIJOLO CERÂMICO FURADO 9X19X19CM	SEINFRA	UN	25,00000000	R\$ 0,5300
TOTAL Material:					R\$ 18,1443

Mão de Obra	FONTE	UNID	COEFICIENTE	PREÇO UNITÁRIO	TOTAL
I2391	PEDREIRO	SEINFRA	H	1,00000000	R\$ 24,1600
I2543	SERVENTE	SEINFRA	H	1,12000000	R\$ 18,4600
TOTAL Mão de Obra:					R\$ 44,8352
VALOR:					62,98

2.8.2. C2666 VERGA RETA DE CONCRETO ARMADO (M3)					
Equipamento Custo Horário	FONTE	UNID	COEFICIENTE	PREÇO UNITÁRIO	TOTAL
I0682	BETONEIRA ELÉTRICA 580L (CHP)	SEINFRA	H	0,71400000	R\$ 25,1770
TOTAL Equipamento Custo Horário:					R\$ 17,9754

Material	FONTE	UNID	COEFICIENTE	PREÇO UNITÁRIO	TOTAL
I0157	AÇO CA-25	SEINFRA	KG	60,00000000	R\$ 8,2300
I0103	ARAME RECOZIDO N.18 BWG	SEINFRA	KG	1,20000000	R\$ 16,5300
I0109	AREIA MEDIA	SEINFRA	M3	0,62350000	R\$ 83,5800
I0280	BRITA	SEINFRA	M3	0,87800000	R\$ 100,5000
I0805	CIMENTO PORTLAND	SEINFRA	KG	327,60000000	R\$ 0,7100
I1691	PONTALETE / BARROTE DE 3"x3"	SEINFRA	M	0,60000000	R\$ 16,0900
I1728	PREGO 18X27 (2.1/2" X 10) (APROXIMADAMENTE 198UN/KG)	SEINFRA	KG	2,00000000	R\$ 14,2000
I1916	TABUA DE 1" DE 3A. - L = 30cm	SEINFRA	M	5,00000000	R\$ 12,7700
TOTAL Material:					R\$ 988,4871

Mão de Obra	FONTE	UNID	COEFICIENTE	PREÇO UNITÁRIO	TOTAL
I0037	AJUDANTE	SEINFRA	H	12,30000000	R\$ 19,1000
I0121	ARMADOR/FERREIRO	SEINFRA	H	4,80000000	R\$ 24,1600
I0498	CARPINTEIRO	SEINFRA	H	7,50000000	R\$ 24,1600
I2391	PEDREIRO	SEINFRA	H	2,00000000	R\$ 24,1600
I2543	SERVENTE	SEINFRA	H	12,00000000	R\$ 18,4600

 IPUEIRAS	RELATÓRIO ANALÍTICO - COMPOSIÇÕES DE CUSTOS				
	OBRA:	CONSTRUÇÃO DE UNIDADE BÁSICA DE SAÚDE NOS DISTRITOS MATRIZ E NOVA FÁTIMA, IPUEIRAS-CE	DATA :		BDI : 24,88%
	DESCRIÇÃO:	CONSTRUÇÃO DE UNIDADE BÁSICA DE SAÚDE NOS DISTRITOS MATRIZ E NOVA FÁTIMA, IPUEIRAS-CE	FONTE	VERSÃO	HORA
			ORSE	2026/01	111,51%
			SEINFRA	028.1 COM DESONERAÇÃO	84,44%
			SICRO NOVO	2025/10 COM DESONERAÇÃO	90,72%
			SINAPI	2026/02 COM DESONERAÇÃO	99,71%
Composições Próprias			PRÓPRIA	0,00%	

TOTAL Mão de Obra:	R\$ 801,9380
--------------------	--------------

VALOR:	1.808,40
--------	----------

2.8.3. C1807 MURO CONTORNO DE ALVENARIA E CONCRETO (PILAR+CINTA) REBOCADO, COM PINTURA (M2)

Equipamento	Custo Horário	FONTE	UNID	COEFICIENTE	PREÇO UNITÁRIO	TOTAL
I0682	BETONEIRA ELÉTRICA 580L (CHP)	SEINFRA	H	0,03000000	R\$ 25,1770	R\$ 0,7553
TOTAL Equipamento Custo Horário:						R\$ 0,7553

Material		FONTE	UNID	COEFICIENTE	PREÇO UNITÁRIO	TOTAL
I0163	AÇO CA-50	SEINFRA	KG	2,18000000	R\$ 7,1000	R\$ 15,4780
I0103	ARAME RECOZIDO N.18 BWG	SEINFRA	KG	0,04000000	R\$ 16,5300	R\$ 0,6612
I0108	AREIA GROSSA	SEINFRA	M3	0,08000000	R\$ 119,5800	R\$ 9,5664
I0109	AREIA MEDIA	SEINFRA	M3	0,08500000	R\$ 83,5800	R\$ 7,1043
I0280	BRITA	SEINFRA	M3	0,03000000	R\$ 100,5000	R\$ 3,0150
I0805	CIMENTO PORTLAND	SEINFRA	KG	45,00000000	R\$ 0,7100	R\$ 31,9500
I1600	PEDRA DE MÃO (RACHÃO)	SEINFRA	M3	0,15000000	R\$ 113,2500	R\$ 16,9875
I1605	PEDRISCO	SEINFRA	M3	0,01000000	R\$ 100,5000	R\$ 1,0050
I1917	TABUA DE 1" - L = 12cm	SEINFRA	M	0,45000000	R\$ 7,3500	R\$ 3,3075
I2081	TIJOLO CERÂMICO FURADO 9X19X19CM	SEINFRA	UN	25,00000000	R\$ 0,5300	R\$ 13,2500
I2082	TIJOLO MACIÇO COMUM	SEINFRA	UN	18,00000000	R\$ 0,4700	R\$ 8,4600
I2098	TINTA MINERAL IMPERMEÁVEL EM PÓ	SEINFRA	KG	0,87000000	R\$ 2,6800	R\$ 2,3316
					TOTAL Material:	R\$ 113,1165

Mão de Obra		FONTE	UMD	COEFICIENTE	PREÇO UNITÁRIO	TOTAL
I0040	AJUDANTE DE ARMADOR/FERREIRO	SEINFRA	H	0,15000000	R\$ 19,1000	R\$ 2,8650
I0045	AJUDANTE DE PINTOR	SEINFRA	H	0,22000000	R\$ 19,1000	R\$ 4,2020
I0121	ARMADOR/FERREIRO	SEINFRA	H	0,15000000	R\$ 24,1600	R\$ 3,6240
I2391	PEDREIRO	SEINFRA	H	3,20000000	R\$ 24,1600	R\$ 77,3120
I2395	PINTOR	SEINFRA	H	0,75000000	R\$ 24,1600	R\$ 18,1200
I2543	SERVENTE	SEINFRA	H	5,20000000	R\$ 18,4600	R\$ 95,9920
					TOTAL Mão de Obra:	R\$ 202,1150

VALOR:	315,99
--------	--------

2.8.4. C4592 ALVENARIA DE EMBASAMENTO EM TIJOLO CERÂMICO FURADO C/ ARGAMASSA CIMENTO E AREIA 1:4 (M3)

Material		FONTE	UNID	COEFICIENTE	PREÇO UNITÁRIO	TOTAL
I2081	TIJOLO CERÂMICO FURADO 9X19X19CM	SEINFRA	UN	235,00000000	R\$ 0,5300	R\$ 124,5500
				TOTAL Material:		R\$ 124,5500

Mão de Obra		FONTE	UNID	COEFICIENTE	PREÇO UNITÁRIO	TOTAL
I2391	PEDREIRO	SEINFRA	H	8,50000000	R\$ 24,1600	R\$ 205,3600
I2543	SERVENTE	SEINFRA	H	9,20000000	R\$ 18,4600	R\$ 169,8320
				TOTAL Mão de Obra:		R\$ 375,1920

Serviço		FONTE	UNID	COEFICIENTE	PREÇO UNITÁRIO	TOTAL
C0171	ARGAMASSA DE CIMENTO E AREIA S/PEN. TRAÇO 1:4	SEINFRA	M3	0,30000000	R\$ 545,3800	R\$ 163,6140

 IPUEIRAS	RELATÓRIO ANALÍTICO - COMPOSIÇÕES DE CUSTOS				
	OBRA:	CONSTRUÇÃO DE UNIDADE BÁSICA DE SAÚDE NOS DISTRITOS MATRIZ E NOVA FÁTIMA, IPUEIRAS-CE	DATA:		BDI: 24,86%
	DESCRIÇÃO:	CONSTRUÇÃO DE UNIDADE BÁSICA DE SAÚDE NOS DISTRITOS MATRIZ E NOVA FÁTIMA, IPUEIRAS-CE	FORTE	VERSÃO	NORA MES
			ORSE	2026/01	111,51% 86,72%
			SEINFRA	028.1 COM DESONERAÇÃO	84,44% 47,46%
			SICRO NOVO	2025/10 COM DESONERAÇÃO	-
			SINAPI	2026/02 COM DESONERAÇÃO	89,71% 59,74%
			Composições Próprias	PRÓPRIA	0,00% 0,00%

TOTAL Serviço:	R\$ 163,6140
----------------	--------------

VALOR:	663,36
--------	--------

2.8.5. C0074 ALVENARIA DE TIJOLO CERÂMICO FURADO (9x19x19)cm C/ARGAMASSA MISTA DE CAL HIDRATADA ESP=20 cm (M2)

Material	FORTE	UNID	COEFICIENTE	PREÇO UNITÁRIO	TOTAL
I0109 AREIA MEDIA	SEINFRA	M3	0,04130000	R\$ 83,5800	R\$ 3,4519
I0441 CAL HIDRATADA	SEINFRA	KG	8,19000000	R\$ 0,9600	R\$ 5,9424
I0805 CIMENTO PORTLAND	SEINFRA	KG	6,19000000	R\$ 0,7100	R\$ 4,3949
I2081 TIJOLO CERÂMICO FURADO 9X19X19CM	SEINFRA	UN	47,00000000	R\$ 0,5300	R\$ 24,9100
TOTAL Material:					R\$ 38,6982

Mão de Obra	FORTE	UNID	COEFICIENTE	PREÇO UNITÁRIO	TOTAL
I2391 PEDREIRO	SEINFRA	H	1,50000000	R\$ 24,1600	R\$ 36,2400
I2543 SERVENTE	SEINFRA	H	1,84000000	R\$ 18,4600	R\$ 33,9664
TOTAL Mão de Obra:					R\$ 70,2064
VALOR:					108,91

2.8.6. C0773 CHAPIM PRÉ-MOLDADO DE CONCRETO (M2)

Equipamento Custo Horário	FORTE	UNID	COEFICIENTE	PREÇO UNITÁRIO	TOTAL
I0682 BETONEIRA ELÉTRICA 580L (CHP)	SEINFRA	H	0,02000000	R\$ 25,1770	R\$ 0,5035
TOTAL Equipamento Custo Horário:					R\$ 0,5035

Material	FORTE	UNID	COEFICIENTE	PREÇO UNITÁRIO	TOTAL
I0163 AÇO CA-50	SEINFRA	KG	1,35000000	R\$ 7,1000	R\$ 9,5850
I0103 ARAME RECOZIDO N.18 BWG	SEINFRA	KG	0,02000000	R\$ 16,5300	R\$ 0,3306
I0108 AREIA GROSSA	SEINFRA	M3	0,04000000	R\$ 119,5800	R\$ 4,7832
I0528 CHAPA COMPENSADO RESINADO 10MM (1.10 X 2.20M)	SEINFRA	M2	1,00000000	R\$ 35,9500	R\$ 35,9500
I0805 CIMENTO PORTLAND	SEINFRA	KG	17,36000000	R\$ 0,7100	R\$ 12,3256
I1605 PEDRISCO	SEINFRA	M3	0,09000000	R\$ 100,5000	R\$ 9,0450
I1724 PREGO	SEINFRA	KG	0,02000000	R\$ 17,0000	R\$ 0,3400
TOTAL Material:					R\$ 72,3584

Mão de Obra	FORTE	UNID	COEFICIENTE	PREÇO UNITÁRIO	TOTAL
I0121 ARMADOR/FERREIRO	SEINFRA	H	0,80000000	R\$ 24,1600	R\$ 19,3280
I0498 CARPINTEIRO	SEINFRA	H	0,70000000	R\$ 24,1600	R\$ 16,9120
I2391 PEDREIRO	SEINFRA	H	0,30000000	R\$ 24,1600	R\$ 7,2480
I2543 SERVENTE	SEINFRA	H	1,10000000	R\$ 18,4600	R\$ 20,3060
TOTAL Mão de Obra:					R\$ 63,7940
VALOR:					136,66

2.9.1. C4511 ESTRUTURA DE MADEIRA P/ TELHAS ONDULADAS DE FIBROCIMENTO, ALUMÍNIO OU PLÁSTICAS, APOIADA SOBRE PAREDES E/OU LAJES DE FORRO (M2)

Material	FORTE	UNID	COEFICIENTE	PREÇO UNITÁRIO	TOTAL
I1495 MADEIRA (PEROBA)	SEINFRA	M3	0,01020000	R\$ 3.162,7100	R\$ 32,2596
I1724 PREGO	SEINFRA	KG	0,12000000	R\$ 17,0000	R\$ 2,0400

 IPUEIRAS	RELATÓRIO ANALÍTICO - COMPOSIÇÕES DE CUSTOS				
	OBRA:	CONSTRUÇÃO DE UNIDADE BÁSICA DE SAÚDE NOS DISTRITOS MATRIZ E NOVA FÁTIMA, IPUEIRAS-CE	DATA :		BDI : 24,88%
	DESCRIÇÃO:	CONSTRUÇÃO DE UNIDADE BÁSICA DE SAÚDE NOS DISTRITOS MATRIZ E NOVA FÁTIMA, IPUEIRAS-CE	FONTE	VERSÃO	HORA
			ORSE	2026/01	111,51%
			SEINFRA	026.1 COM DESONERAÇÃO	89,72%
			SICRO NOVO	2025/10 COM DESONERAÇÃO	94,44%
			SINAPI	2026/02 COM DESONERAÇÃO	47,48%
			Composições Próprias	PRÓPRIA	99,71%
					59,74%
					0,00%

TOTAL Material:	R\$ 34,2996
-----------------	-------------

Mão de Obra	FONTE	UNID	COEFICIENTE	PREÇO UNITÁRIO	TOTAL
10041 AJUDANTE DE CARPINTEIRO	SEINFRA	H	0,90000000	R\$ 19,1000	R\$ 17,1900
10498 CARPINTEIRO	SEINFRA	H	0,90000000	R\$ 24,1600	R\$ 21,7440
TOTAL Mão de Obra:					R\$ 38,9340
VALOR:					73,23

2.9.2. COMP-PROP-007 TELHA DE PVC RAWA (6 ONDAS) (M2)

Material	FONTE	UNID	COEFICIENTE	PREÇO UNITÁRIO	TOTAL
11215 GANCHO COM PORCA E ARRUELA	SEINFRA	UN	4,00000000	R\$ 2,29	R\$ 9,16
11920 TALA DE AJUSTE	SEINFRA	UN	1,00000000	R\$ 0,34	R\$ 0,34
INS-92562043 TELHA DE PVC RAWA (6 ONDAS)	Composições	M2	1,10000000	R\$ 95,00	R\$ 104,50
TOTAL Material:					R\$ 114,00

Mão de Obra	FONTE	UNID	COEFICIENTE	PREÇO UNITÁRIO	TOTAL
10037 AJUDANTE	SEINFRA	H	0,40000000	R\$ 19,10	R\$ 7,64
11530 MONTADOR	SEINFRA	H	0,40000000	R\$ 24,16	R\$ 9,66
TOTAL Mão de Obra:					R\$ 17,30
VALOR:					131,30

2.9.3. C2249 RUFO DE CHAPA GALVANIZADA 26 DESENVOLVIMENTO 33cm (M)

Material	FONTE	UNID	COEFICIENTE	PREÇO UNITÁRIO	TOTAL
10538 CHAPA DE AÇO GALVANIZADA N.26. DESENV 0.33M	SEINFRA	M	1,03000000	R\$ 15,3300	R\$ 15,7899
11725 PREGO 15X15 (1.1/4" x 13) (APROXIMADAMENTE 672UN/KG)	SEINFRA	KG	0,07000000	R\$ 15,9900	R\$ 1,1193
TOTAL Material:					R\$ 16,9092

Mão de Obra	FONTE	UNID	COEFICIENTE	PREÇO UNITÁRIO	TOTAL
10043 AJUDANTE DE ENCANADOR	SEINFRA	H	0,50000000	R\$ 19,1000	R\$ 9,5500
12320 ENCANADOR	SEINFRA	H	0,50000000	R\$ 23,4800	R\$ 11,7400
TOTAL Mão de Obra:					R\$ 21,2900
VALOR:					38,20

2.9.4. C2453 TELHA TRANSPARENTE ONDULADA (M2)

Material	FONTE	UNID	COEFICIENTE	PREÇO UNITÁRIO	TOTAL
11215 GANCHO COM PORCA E ARRUELA	SEINFRA	UN	4,00000000	R\$ 2,2900	R\$ 9,1600
12064 TELHA TRANSPARENTE ONDULADA	SEINFRA	M2	1,00000000	R\$ 42,1300	R\$ 42,1300
TOTAL Material:					R\$ 51,2900

Mão de Obra	FONTE	UNID	COEFICIENTE	PREÇO UNITÁRIO	TOTAL
10047 AJUDANTE DE TELHADISTA	SEINFRA	H	0,50000000	R\$ 19,1000	R\$ 9,5500
12070 TELHADISTA	SEINFRA	H	0,50000000	R\$ 24,1600	R\$ 12,0800
TOTAL Mão de Obra:					R\$ 21,6300

 IPUEIRAS	RELATÓRIO ANALÍTICO - COMPOSIÇÕES DE CUSTOS					
	OBRA:	CONSTRUÇÃO DE UNIDADE BÁSICA DE SAÚDE NOS DISTRITOS MATRIZ E NOVA FÁTIMA, IPUEIRAS-CE	DATA :		BDI : 24,88%	
	DESCRIÇÃO:	CONSTRUÇÃO DE UNIDADE BÁSICA DE SAÚDE NOS DISTRITOS MATRIZ E NOVA FÁTIMA, IPUEIRAS-CE	FONTE	VERSÃO	HORA	MES
		ORSE	2026/01	111,51%	69,72%	
		SEINFRA	028.1 COM DESONERAÇÃO	84,44%	42,48%	
		SICRO NOVO	2025/10 COM DESONERAÇÃO			
		SINAPI	2026/02 COM DESONERAÇÃO	99,71%	59,74%	
		Computação Própria	PRÓPRIA	0,00%	0,00%	

VALOR: 72,92

2.10.1. C2593 TUBO PVC BRANCO P/ESGOTO D=100MM (4") (M)

Material	FONTE	UNID	COEFICIENTE	PREÇO UNITÁRIO	TOTAL
10026 ADESIVO PARA TUBO DE PVC RIGIDO	SEINFRA	KG	0,02500000	R\$ 63,3600	R\$ 1,5840
11888 SOLUÇÃO LIMPADORA PARA PVC RIGIDO	SEINFRA	L	0,04000000	R\$ 61,0200	R\$ 2,4408
12193 TUBO PVC ESGOTO DE 100MM (4") - (NBR 5688)	SEINFRA	M	1,01000000	R\$ 15,8200	R\$ 15,9782
TOTAL Material:					R\$ 20,0030

Mão de Obra	FONTE	UNID	COEFICIENTE	PREÇO UNITÁRIO	TOTAL
10043 AJUDANTE DE ENCANADOR	SEINFRA	H	0,52000000	R\$ 19,1000	R\$ 9,9320
12320 ENCANADOR	SEINFRA	H	0,52000000	R\$ 23,4800	R\$ 12,2096
TOTAL Mão de Obra:					R\$ 22,1416

VALOR: 42,14

2.10.2. C1549 JOELHO PVC BRANCO P/ESGOTO D=100mm (4") (UN)

Material	FONTE	UNID	COEFICIENTE	PREÇO UNITÁRIO	TOTAL
10026 ADESIVO PARA TUBO DE PVC RIGIDO	SEINFRA	KG	0,05000000	R\$ 63,3600	R\$ 3,1680
11282 JOELHO PVC PARA ESGOTO DE 100MM	SEINFRA	UN	1,00000000	R\$ 8,8200	R\$ 8,8200
11888 SOLUÇÃO LIMPADORA PARA PVC RIGIDO	SEINFRA	L	0,08000000	R\$ 61,0200	R\$ 4,8816
TOTAL Material:					R\$ 16,8696

Mão de Obra	FONTE	UNID	COEFICIENTE	PREÇO UNITÁRIO	TOTAL
10043 AJUDANTE DE ENCANADOR	SEINFRA	H	0,45000000	R\$ 19,1000	R\$ 8,5950
12320 ENCANADOR	SEINFRA	H	0,45000000	R\$ 23,4800	R\$ 10,5660
TOTAL Mão de Obra:					R\$ 19,1610

VALOR: 36,03

2.10.3. C1438 GRELHA HEMISFÉRICA FERRO FUNDIDO D=80mm (3") (UN)

Material	FONTE	UNID	COEFICIENTE	PREÇO UNITÁRIO	TOTAL
11232 GRELHA HEMISFERICA DE FF. - 75MM (3")	SEINFRA	UN	1,00000000	R\$ 68,3400	R\$ 68,3400
TOTAL Material:					R\$ 68,3400

Mão de Obra	FONTE	UNID	COEFICIENTE	PREÇO UNITÁRIO	TOTAL
10043 AJUDANTE DE ENCANADOR	SEINFRA	H	0,06000000	R\$ 19,1000	R\$ 1,1460
12320 ENCANADOR	SEINFRA	H	0,06000000	R\$ 23,4800	R\$ 1,4088
TOTAL Mão de Obra:					R\$ 2,5548

VALOR: 70,89

2.11.1. C3781 MEDIÇÃO TRIFÁSICA INSTALADA EM MURO - SAÍDA SUBTERRÂNEA (UN)

Equipamento Custo Horário	FONTE	UNID	COEFICIENTE	PREÇO UNITÁRIO	TOTAL
10584 CAMINHÃO COMERC. EQUIP. C/GUINDASTE (CHI)	SEINFRA	H	3,00000000	R\$ 62,0412	R\$ 186,1236
10705 CAMINHÃO COMERC. EQUIP. C/GUINDASTE (CHP)	SEINFRA	H	1,00000000	R\$ 169,7613	R\$ 169,7613

RELATÓRIO ANALÍTICO - COMPOSIÇÕES DE CUSTOS					
 IPUEIRAS	OBRA:	CONSTRUÇÃO DE UNIDADE BÁSICA DE SAÚDE NOS DISTRITOS MATRIZ E NOVA FÁTIMA, IPUEIRAS-CE	DATA :		BDI : 24,68%
	DESCRIÇÃO:	CONSTRUÇÃO DE UNIDADE BÁSICA DE SAÚDE NOS DISTRITOS MATRIZ E NOVA FÁTIMA, IPUEIRAS-CE	FORTE	VERSÃO	HORA
			ORSE	2026/01	111,51%
			SEINFRA	028.1 COM DESONERAÇÃO	84,44%
			SICRO NOVO	2025/10 COM DESONERAÇÃO	-
			SINAPI	2025/02 COM DESONERAÇÃO	98,71%
			Compostos Proprietários	PRÓPRIA	0,00%
					4,68

TOTAL Equipamento Custo Horário:	R\$ 355,8849
----------------------------------	--------------

Material		FORTE	UNID	COEFICIENTE	PREÇO UNITÁRIO	TOTAL
16472	ABRAÇADEIRA PARA POSTE DE CONCRETO DUPLO "T"	SEINFRA	UN	4,00000000	R\$ 8,2500	R\$ 33,0000
10125	ARMAÇÃO REX TRIFASICA COM ROLDANA	SEINFRA	UN	1,00000000	R\$ 81,8600	R\$ 81,8600
10342	CABO ISOLADO EM PVC 16MM2 - 750V	SEINFRA	M	60,00000000	R\$ 11,3700	R\$ 682,2000
10950	CURVA DE PVC RIGIDO PARA ELETRODUTO DE 1 1/2"	SEINFRA	UN	5,00000000	R\$ 5,6600	R\$ 28,3000
11018	DISJUNTOR TRIPOLAR DE 70A	SEINFRA	UN	1,00000000	R\$ 104,8800	R\$ 104,8800
11068	ELETRODUTO DE PVC RIGIDO 1 1/2"	SEINFRA	M	12,00000000	R\$ 10,4500	R\$ 125,4000
12352	HASTE DE ATERramento COPERWELD 5/8" x 2.40M	SEINFRA	UN	1,00000000	R\$ 53,2800	R\$ 53,2800
11404	LUVA DE PVC RIGIDO PARA ELETRODUTO 1 1/2"	SEINFRA	UN	1,00000000	R\$ 3,5300	R\$ 3,5300
12405	POSTE DE CONCRETO DUPLO T (150/9), RESISTÊNCIA NOMINAL 150KG, H=9,00M, PESO APROXIMADO 470KG	SEINFRA	UN	1,00000000	R\$ 601,7000	R\$ 601,7000
12413	QUADRO DE MEDIÇÃO TRIFASICA EM POSTE	SEINFRA	UN	1,00000000	R\$ 272,4000	R\$ 272,4000
TOTAL Material:						R\$ 1.986,5500

Mão de Obra		FORTE	UNID	COEFICIENTE	PREÇO UNITÁRIO	TOTAL
10042	AJUDANTE DE ELETRICISTA	SEINFRA	H	4,00000000	R\$ 19,1000	R\$ 76,4000
12312	ELETRICISTA	SEINFRA	H	4,00000000	R\$ 24,1500	R\$ 96,6000
TOTAL Mão de Obra:						R\$ 173,0000

Serviço		FORTE	UNID	COEFICIENTE	PREÇO UNITÁRIO	TOTAL
C0632	CAIXA EM ALVENARIA (60X60X60cm) DE 1/2 TIJOLO COMUM, LASTRO DE BRITA E TAMPA DE CONCRETO	SEINFRA	UN	1,00000000	R\$ 435,2800	R\$ 435,2800
TOTAL Serviço:						R\$ 435,2800

VALOR:	2.950,72
--------	----------

2.11.2. C2069 QUADRO DE DISTRIBUIÇÃO DE LUZ EMBUTIR ATÉ 36 DIVISÕES 457X332X95mm, C/ BARRAMENTO (UN)

Material		FORTE	UNID	COEFICIENTE	PREÇO UNITÁRIO	TOTAL
10193	BARRAMENTO NEUTRO P/ BAIXA TENSÃO	SEINFRA	UN	1,00000000	R\$ 41,3200	R\$ 41,3200
10194	BARRAMENTO PRINCIPAL P/ BAIXA TENSÃO	SEINFRA	UN	1,00000000	R\$ 40,6500	R\$ 40,6500
10195	BARRAMENTO TERRA P/ BAIXA TENSÃO	SEINFRA	UN	1,00000000	R\$ 33,6000	R\$ 33,6000
11758	QUADRO DISTRIBUIÇÃO LUZ 457X332X95MM	SEINFRA	UN	1,00000000	R\$ 176,1100	R\$ 176,1100
TOTAL Material:						R\$ 291,6800

Mão de Obra		FORTE	UNID	COEFICIENTE	PREÇO UNITÁRIO	TOTAL
10042	AJUDANTE DE ELETRICISTA	SEINFRA	H	4,00000000	R\$ 19,1000	R\$ 76,4000
12312	ELETRICISTA	SEINFRA	H	4,00000000	R\$ 24,1500	R\$ 96,6000
TOTAL Mão de Obra:						R\$ 173,0000

VALOR:	464,68
--------	--------

2.11.3. C1093 DISJUNTOR MONOPOLAR EM QUADRO DE DISTRIBUIÇÃO 16A (UN)

Material		FORTE	UNID	COEFICIENTE	PREÇO UNITÁRIO	TOTAL
10981	DISJUNTOR MONOPOLAR 16A	SEINFRA	UN	1,00000000	R\$ 11,0900	R\$ 11,0900
TOTAL Material:						R\$ 11,0900

Mão de Obra		FORTE	UNID	COEFICIENTE	PREÇO UNITÁRIO	TOTAL
-------------	--	-------	------	-------------	----------------	-------

RELATÓRIO ANALÍTICO - COMPOSIÇÕES DE CUSTOS					
 IPUEIRAS	OBRA:	CONSTRUÇÃO DE UNIDADE BÁSICA DE SAÚDE NOS DISTRITOS MATRIZ E NOVA FÁTIMA, IPUEIRAS-CE	DATA :		BDI : 24,98%
	DESCRIÇÃO:	CONSTRUÇÃO DE UNIDADE BÁSICA DE SAÚDE NOS DISTRITOS MATRIZ E NOVA FÁTIMA, IPUEIRAS-CE	FONTE	VERSÃO	HORA
			ORSE	2026/01	111,51%
			SEINFRA	028.1 COM DESONERAÇÃO	84,44%
			SICRO NOVO	2025/10 COM DESONERAÇÃO	47,48%
			SINAPI	2026/02 COM DESONERAÇÃO	99,71%
			Composição Porcentagem	PRÓPRIA	0,00%

I0042	AJUDANTE DE ELETRICISTA	SEINFRA	H	0,30000000	R\$ 19,1000	R\$ 5,7300
I2312	ELETRICISTA	SEINFRA	H	0,30000000	R\$ 24,1500	R\$ 7,2450
					TOTAL Mão de Obra:	R\$ 12,9750
					VALOR:	24,06

2.11.4. C1095 DISJUNTOR MONOPOLAR EM QUADRO DE DISTRIBUIÇÃO 20A (UN)						
Material		FONTE	UNID	COEFICIENTE	PREÇO UNITÁRIO	TOTAL
I0983	DISJUNTOR MONOPOLAR 20A	SEINFRA	UN	1,00000000	R\$ 11,0900	R\$ 11,0900
					TOTAL Material:	R\$ 11,0900
Mão de Obra		FONTE	UNID	COEFICIENTE	PREÇO UNITÁRIO	TOTAL
I0042	AJUDANTE DE ELETRICISTA	SEINFRA	H	0,30000000	R\$ 19,1000	R\$ 5,7300
I2312	ELETRICISTA	SEINFRA	H	0,30000000	R\$ 24,1500	R\$ 7,2450
					TOTAL Mão de Obra:	R\$ 12,9750
					VALOR:	24,06

2.11.5. C1127 DISJUNTOR TRIPOLAR EM QUADRO DE DISTRIBUIÇÃO 50A (UN)						
Material		FONTE	UNID	COEFICIENTE	PREÇO UNITÁRIO	TOTAL
I1013	DISJUNTOR TRIPOLAR 50A	SEINFRA	UN	1,00000000	R\$ 60,1300	R\$ 60,1300
					TOTAL Material:	R\$ 60,1300
Mão de Obra		FONTE	UNID	COEFICIENTE	PREÇO UNITÁRIO	TOTAL
I0042	AJUDANTE DE ELETRICISTA	SEINFRA	H	0,90000000	R\$ 19,1000	R\$ 17,1900
I2312	ELETRICISTA	SEINFRA	H	0,90000000	R\$ 24,1500	R\$ 21,7350
					TOTAL Mão de Obra:	R\$ 38,9250
					VALOR:	99,06

2.11.6. C1184 ELETRODUTO FLEXÍVEL, TIPO GARGANTA (M)						
Material		FONTE	UNID	COEFICIENTE	PREÇO UNITÁRIO	TOTAL
I1084	ELETRODUTO FLEXIVEL TIPO GARGANTA	SEINFRA	M	1,00000000	R\$ 2,2200	R\$ 2,2200
					TOTAL Material:	R\$ 2,2200
Mão de Obra		FONTE	UNID	COEFICIENTE	PREÇO UNITÁRIO	TOTAL
I0042	AJUDANTE DE ELETRICISTA	SEINFRA	H	0,80000000	R\$ 19,1000	R\$ 15,2800
					TOTAL Mão de Obra:	R\$ 15,2800
					VALOR:	17,50

2.11.7. C2095 RASGO EM ALVENARIA P/TUBULAÇÕES D=15 A 25mm (1/2" A 1") (M)						
Mão de Obra		FONTE	UNID	COEFICIENTE	PREÇO UNITÁRIO	TOTAL
I0043	AJUDANTE DE ENCANADOR	SEINFRA	H	0,25000000	R\$ 19,1000	R\$ 4,7750
I2320	ENCANADOR	SEINFRA	H	0,10000000	R\$ 23,4800	R\$ 2,3480
					TOTAL Mão de Obra:	R\$ 7,1230

RELATÓRIO ANALÍTICO - COMPOSIÇÕES DE CUSTOS					
 IPUEIRAS	OBRA:	CONSTRUÇÃO DE UNIDADE BÁSICA DE SAÚDE NOS DISTRITOS MATRIZ E NOVA FÁTIMA, IPUEIRAS-CE	DATA :		
	DESCRIÇÃO:	CONSTRUÇÃO DE UNIDADE BÁSICA DE SAÚDE NOS DISTRITOS MATRIZ E NOVA FÁTIMA, IPUEIRAS-CE	FONTE ORSE SEINFRA SICRO NOVO SINAPI Composições Próprias	VERSÃO 2026/01 028.1 COM DESONERAÇÃO 2025/10 COM DESONERAÇÃO 2026/02 COM DESONERAÇÃO PRÓPRIA	BDI : 24,88% HORA 111,51% 84,44% 98,71% 0,00% 0,00% 69,72% 47,48% 59,24% 0,00%

VALOR:	7,12
--------	------

2.11.8. C1238 ENCHIMENTO DE RASGO C/ARGAMASSA DIAM.= 15 A 25mm (1/2" A 1") (M)

Material	FONTE	UNID	COEFICIENTE	PREÇO UNITÁRIO	TOTAL
I0109 AREIA MEDIA	SEINFRA	M3	0,00020000	R\$ 83,5800	R\$ 0,0167
I0441 CAL HIDRATADA	SEINFRA	KG	0,03600000	R\$ 0,9600	R\$ 0,0346
I0805 CIMENTO PORTLAND	SEINFRA	KG	0,00300000	R\$ 0,7100	R\$ 0,0021
TOTAL Material:					R\$ 0,0534

Mão de Obra	FONTE	UNID	COEFICIENTE	PREÇO UNITÁRIO	TOTAL
I2391 PEDREIRO	SEINFRA	H	0,15000000	R\$ 24,1600	R\$ 3,6240
I2543 SERVENTE	SEINFRA	H	0,10000000	R\$ 18,4600	R\$ 1,8460
TOTAL Mão de Obra:					R\$ 5,4700

VALOR:	5,52
--------	------

2.11.9. C1196 ELETRODUTO PVC ROSC.INCL.CONEXÕES D= 25mm (3/4") (M)

Material	FONTE	UNID	COEFICIENTE	PREÇO UNITÁRIO	TOTAL
I1075 ELETRODUTO DE PVC RIGIDO 3/4"	SEINFRA	M	1,10000000	R\$ 4,5700	R\$ 5,0270
TOTAL Material:					R\$ 5,0270

Mão de Obra	FONTE	UNID	COEFICIENTE	PREÇO UNITÁRIO	TOTAL
I0042 AJUDANTE DE ELETRICISTA	SEINFRA	H	0,30000000	R\$ 19,1000	R\$ 5,7300
I2312 ELETRICISTA	SEINFRA	H	0,30000000	R\$ 24,1500	R\$ 7,2450
TOTAL Mão de Obra:					R\$ 12,9750

VALOR:	18,00
--------	-------

2.11.10. C4762 CAIXA DE LIGAÇÃO PVC 4" X 2" (UN)

Material	FONTE	UNID	COEFICIENTE	PREÇO UNITÁRIO	TOTAL
I6432 CAIXA DE EMBUTIR PVC - 4X2 RETANGULAR	SEINFRA	UN	1,00000000	R\$ 2,3600	R\$ 2,3600
TOTAL Material:					R\$ 2,3600

Mão de Obra	FONTE	UNID	COEFICIENTE	PREÇO UNITÁRIO	TOTAL
I0042 AJUDANTE DE ELETRICISTA	SEINFRA	H	0,15000000	R\$ 19,1000	R\$ 2,8650
I2312 ELETRICISTA	SEINFRA	H	0,15000000	R\$ 24,1500	R\$ 3,6225
TOTAL Mão de Obra:					R\$ 6,4875

VALOR:	8,85
--------	------

2.11.11. C4761 CAIXA DE LIGAÇÃO PVC 4" X 4" (UN)

Material	FONTE	UNID	COEFICIENTE	PREÇO UNITÁRIO	TOTAL
I6433 CAIXA DE EMBUTIR PVC - 4X4 QUADRADA	SEINFRA	UN	1,00000000	R\$ 4,6900	R\$ 4,6900
TOTAL Material:					R\$ 4,6900

Mão de Obra	FONTE	UNID	COEFICIENTE	PREÇO UNITÁRIO	TOTAL
I0042 AJUDANTE DE ELETRICISTA	SEINFRA	H	0,15000000	R\$ 19,1000	R\$ 2,8650

RELATÓRIO ANALÍTICO - COMPOSIÇÕES DE CUSTOS					
 IPUEIRAS	OBRA:	CONSTRUÇÃO DE UNIDADE BÁSICA DE SAÚDE NOS DISTRITOS MATRIZ E NOVA FÁTIMA, IPUEIRAS-CE	DATA : BDI : 24,88%		
	DESCRIÇÃO:	CONSTRUÇÃO DE UNIDADE BÁSICA DE SAÚDE NOS DISTRITOS MATRIZ E NOVA FÁTIMA, IPUEIRAS-CE	FONTE	VERBAO	HORA MES
			ORSE	2026/01	111,51% 60,72%
			SEINFRA	028.1 COM DESONERAÇÃO	94,44% 47,48%
			SICRO NOVO	2025/10 COM DESONERAÇÃO	- -
			SINAPI	2026/02 COM DESONERAÇÃO	90,71% 50,74%
			Composições Próprias	PRÓPRIA	0,00% 0,00%

I2312	ELETRICISTA	SEINFRA	H	0,15000000	R\$ 24,1500	R\$ 3,6225
					TOTAL Mão de Obra:	R\$ 6,4875
					VALOR:	11,18

2.11.12. C1494 INTERRUPTOR UMA TECLA SIMPLES 10A 250V (UN)

Material	FONTE	UNID	COEFICIENTE	PREÇO UNITÁRIO	TOTAL
I1255	INTERRUPTOR 1 TECLA SIMPLES	SEINFRA	UN	1,00000000	R\$ 8,4400
					TOTAL Material: R\$ 8,4400

Mão de Obra	FONTE	UNID	COEFICIENTE	PREÇO UNITÁRIO	TOTAL
I0042	AJUDANTE DE ELETRICISTA	SEINFRA	H	0,21000000	R\$ 19,1000
I2312	ELETRICISTA	SEINFRA	H	0,21000000	R\$ 24,1500
					TOTAL Mão de Obra: R\$ 9,0825
					VALOR: 17,52

2.11.13. C1483 INTERRUPTOR DUAS TECLAS SIMPLES E TOMADA 10A 250V (UN)

Material	FONTE	UNID	COEFICIENTE	PREÇO UNITÁRIO	TOTAL
I1265	INTERRUPTOR 2 TECLAS SIMPLES 1TOMADA 2POLOS	SEINFRA	UN	1,00000000	R\$ 26,1100
					TOTAL Material: R\$ 26,1100

Mão de Obra	FONTE	UNID	COEFICIENTE	PREÇO UNITÁRIO	TOTAL
I0042	AJUDANTE DE ELETRICISTA	SEINFRA	H	0,53000000	R\$ 19,1000
I2312	ELETRICISTA	SEINFRA	H	0,53000000	R\$ 24,1500
					TOTAL Mão de Obra: R\$ 22,9225
					VALOR: 49,03

2.11.14. C1489 INTERRUPTOR TRES TECLAS SIMPLES 10A 250V (UN)

Material	FONTE	UNID	COEFICIENTE	PREÇO UNITÁRIO	TOTAL
I1267	INTERRUPTOR 3 TECLAS SIMPLES	SEINFRA	UN	1,00000000	R\$ 20,7100
					TOTAL Material: R\$ 20,7100

Mão de Obra	FONTE	UNID	COEFICIENTE	PREÇO UNITÁRIO	TOTAL
I0042	AJUDANTE DE ELETRICISTA	SEINFRA	H	0,53000000	R\$ 19,1000
I2312	ELETRICISTA	SEINFRA	H	0,53000000	R\$ 24,1500
					TOTAL Mão de Obra: R\$ 22,9225
					VALOR: 43,63

2.11.15. C1479 INTERRUPTOR DUAS TECLAS SIMPLES 10A 250V (UN)

Material	FONTE	UNID	COEFICIENTE	PREÇO UNITÁRIO	TOTAL
I1263	INTERRUPTOR 2 TECLAS SIMPLES	SEINFRA	UN	1,00000000	R\$ 14,9000
					TOTAL Material: R\$ 14,9000

Mão de Obra	FONTE	UNID	COEFICIENTE	PREÇO UNITÁRIO	TOTAL
I0042	AJUDANTE DE ELETRICISTA	SEINFRA	H	0,37000000	R\$ 19,1000
					R\$ 7,0670

RELATÓRIO ANALÍTICO - COMPOSIÇÕES DE CUSTOS						
 IPUEIRAS	OBRA:	CONSTRUÇÃO DE UNIDADE BÁSICA DE SAÚDE NOS DISTRITOS MATRIZ E NOVA FÁTIMA, IPUEIRAS-CE	DATA :		BDI : 24,88%	
	DESCRIÇÃO:	CONSTRUÇÃO DE UNIDADE BÁSICA DE SAÚDE NOS DISTRITOS MATRIZ E NOVA FÁTIMA, IPUEIRAS-CE	FONTE	VERSÃO	HORA	MES
			ORSE	2026/01	111,51%	99,72%
			SEINFRA	028.1 COM DESONERAÇÃO	84,44%	47,48%
			SICRO NOVO	2025/10 COM DESONERAÇÃO	-	-
			SINAPI	2026/02 COM DESONERAÇÃO	99,71%	50,74%
			Composições Próprias	PRÓPRIA	0,00%	0,00%

I2312	ELETRICISTA	SEINFRA	H	0,37000000	R\$ 24,1500	R\$ 8,9355
					TOTAL Mão de Obra:	R\$ 16,0025
					VALOR:	30,90

2.11.16. C1496 INTERRUPTOR UMA TECLA SIMPLES E TOMADA UNIVERSAL 10A 250V (UN)

Material		FONTE	UNID	COEFICIENTE	PREÇO UNITÁRIO	TOTAL
I1259	INTERRUPTOR 1 TECLA SIMPLES 1 TOMADA 2POLOS UNIV.	SEINFRA	UN	1,00000000	R\$ 18,2900	R\$ 18,2900
					TOTAL Material:	R\$ 18,2900

Mão de Obra		FONTE	UNID	COEFICIENTE	PREÇO UNITÁRIO	TOTAL
I0042	AJUDANTE DE ELETRICISTA	SEINFRA	H	0,37000000	R\$ 19,1000	R\$ 7,0670
I2312	ELETRICISTA	SEINFRA	H	0,37000000	R\$ 24,1500	R\$ 8,9355
					TOTAL Mão de Obra:	R\$ 16,0025
					VALOR:	34,29

2.11.17. C2484 TOMADA 2 POLOS MAIS TERRA 20A 250V (UN)

Material		FONTE	UNID	COEFICIENTE	PREÇO UNITÁRIO	TOTAL
I2107	TOMADA 2P+T 20A, 250V (APENAS MÓDULO)	SEINFRA	UN	1,00000000	R\$ 10,7400	R\$ 10,7400
					TOTAL Material:	R\$ 10,7400

Mão de Obra		FONTE	UNID	COEFICIENTE	PREÇO UNITÁRIO	TOTAL
I0042	AJUDANTE DE ELETRICISTA	SEINFRA	H	0,29000000	R\$ 19,1000	R\$ 5,5390
I2312	ELETRICISTA	SEINFRA	H	0,29000000	R\$ 24,1500	R\$ 7,0035
					TOTAL Mão de Obra:	R\$ 12,5425
					VALOR:	23,28

2.11.18. C4792 TOMADA DUPLA DE EMBUTIR 2P+T 10A-250V (UN)

Material		FONTE	UNID	COEFICIENTE	PREÇO UNITÁRIO	TOTAL
I9106	ESPELHO/PLACA DE 3 POSTOS 4"X2" PARA INSTALAÇÃO DE TOMADAS E INTERRUPTORES	SEINFRA	UN	1,00000000	R\$ 3,4800	R\$ 3,4800
I9107	SUORTE DE FIXAÇÃO PARA ESPELHO/PLACA 4"X2" P/ 3 MÓDULOS, INSTALAÇÕES DE TOMADAS E INTERRUPTORES	SEINFRA	UN	1,00000000	R\$ 1,3000	R\$ 1,3000
I9108	TOMADA 2P+T 10A, 250V (APENAS MÓDULO)	SEINFRA	UN	2,00000000	R\$ 5,5900	R\$ 11,1800
					TOTAL Material:	R\$ 15,9600

Mão de Obra		FONTE	UNID	COEFICIENTE	PREÇO UNITÁRIO	TOTAL
I0042	AJUDANTE DE ELETRICISTA	SEINFRA	H	0,29000000	R\$ 19,1000	R\$ 5,5390
I2312	ELETRICISTA	SEINFRA	H	0,29000000	R\$ 24,1500	R\$ 7,0035
					TOTAL Mão de Obra:	R\$ 12,5425
					VALOR:	28,50

2.11.19. C1374 FIO ISOLADO PVC P/750V 2.5 MM2 (M)

Material		FONTE	UNID	COEFICIENTE	PREÇO UNITÁRIO	TOTAL
I1172	FIO ISOLADO EM PVC 2.50MM2 - 750V	SEINFRA	M	1,02000000	R\$ 1,7400	R\$ 1,7748

 IPUEIRAS	RELATÓRIO ANALÍTICO - COMPOSIÇÕES DE CUSTOS					
	OBRA:	CONSTRUÇÃO DE UNIDADE BÁSICA DE SAÚDE NOS DISTRITOS MATRIZ E NOVA FÁTIMA, IPUEIRAS-CE	DATA :		BDI : 24,88%	
	DESCRIÇÃO:	CONSTRUÇÃO DE UNIDADE BÁSICA DE SAÚDE NOS DISTRITOS MATRIZ E NOVA FÁTIMA, IPUEIRAS-CE	FORTE	VERSÃO	HORA	MES
			ORSE	2026/01	111,51%	89,72%
			SEINFRA	028.1 COM DESONERAÇÃO	84,44%	47,48%
			SICRO NOVO	2025/10 COM DESONERAÇÃO	-	-
SINAPI			2026/02 COM DESONERAÇÃO	99,71%	49,74%	
Contraprestação Própria	PRÓPRIA	0,00%	0,00%			

TOTAL Material:	R\$ 1,7748
-----------------	------------

Mão de Obra	FORTE	UNID	COEFICIENTE	PREÇO UNITÁRIO	TOTAL
I0042 AJUDANTE DE ELETRICISTA	SEINFRA	H	0,11000000	R\$ 19,1000	R\$ 2,1010
I2312 ELETRICISTA	SEINFRA	H	0,11000000	R\$ 24,1500	R\$ 2,6565
TOTAL Mão de Obra:					R\$ 4,7575
VALOR:					8,53

2.11.20. C1375 FIO ISOLADO PVC P/750V 4MM2 (M)

Material	FORTE	UNID	COEFICIENTE	PREÇO UNITÁRIO	TOTAL
I1173 FIO ISOLADO EM PVC 4.00MM2 - 750V	SEINFRA	M	1,02000000	R\$ 2,9600	R\$ 3,0192
TOTAL Material:					R\$ 3,0192

Mão de Obra	FORTE	UNID	COEFICIENTE	PREÇO UNITÁRIO	TOTAL
I0042 AJUDANTE DE ELETRICISTA	SEINFRA	H	0,12000000	R\$ 19,1000	R\$ 2,2920
I2312 ELETRICISTA	SEINFRA	H	0,12000000	R\$ 24,1500	R\$ 2,8980
TOTAL Mão de Obra:					R\$ 5,1900
VALOR:					8,21

2.11.21. C1372 FIO ISOLADO PVC P/750V 10MM2 (M)

Material	FORTE	UNID	COEFICIENTE	PREÇO UNITÁRIO	TOTAL
I1171 FIO ISOLADO EM PVC 10.0 MM2 - 750V	SEINFRA	M	1,02000000	R\$ 6,7000	R\$ 6,8340
TOTAL Material:					R\$ 6,8340

Mão de Obra	FORTE	UNID	COEFICIENTE	PREÇO UNITÁRIO	TOTAL
I0042 AJUDANTE DE ELETRICISTA	SEINFRA	H	0,14000000	R\$ 19,1000	R\$ 2,6740
I2312 ELETRICISTA	SEINFRA	H	0,14000000	R\$ 24,1500	R\$ 3,3810
TOTAL Mão de Obra:					R\$ 6,0550
VALOR:					12,89

2.11.22. C0518 CABO COBRE NU 16MM2 (M)

Material	FORTE	UNID	COEFICIENTE	PREÇO UNITÁRIO	TOTAL
I0365 CABO COBRE NU 16MM2	SEINFRA	M	1,02000000	R\$ 16,6300	R\$ 16,9626
TOTAL Material:					R\$ 16,9626

Mão de Obra	FORTE	UNID	COEFICIENTE	PREÇO UNITÁRIO	TOTAL
I0042 AJUDANTE DE ELETRICISTA	SEINFRA	H	0,16000000	R\$ 19,1000	R\$ 3,0560
I2312 ELETRICISTA	SEINFRA	H	0,16000000	R\$ 24,1500	R\$ 3,8640
TOTAL Mão de Obra:					R\$ 6,9200
VALOR:					23,88

2.11.23. C0326 ATERRAMENTO COMPLETO C/ HASTE COPPERWELD 3/4"X 2.40M (UN)

Material	FORTE	UNID	COEFICIENTE	PREÇO UNITÁRIO	TOTAL
I0338 CABO COBRE NU 25MM2	SEINFRA	M	3,00000000	R\$ 23,7100	R\$ 71,1300

RELATÓRIO ANALÍTICO - COMPOSIÇÕES DE CUSTOS						
 IPUEIRAS	OBRA:	CONSTRUÇÃO DE UNIDADE BÁSICA DE SAÚDE NOS DISTRITOS MATRIZ E NOVA FÁTIMA, IPUEIRAS-CE	DATA : BDI : 24,88%			
	DESCRIÇÃO:	CONSTRUÇÃO DE UNIDADE BÁSICA DE SAÚDE NOS DISTRITOS MATRIZ E NOVA FÁTIMA, IPUEIRAS-CE	FONTE	VERBAO	HORA	MES
			ORSE	2026/01	111,51%	66,72%
			SEINFRA	028.1 COM DESONERAÇÃO	84,44%	47,48%
			SICRO NOVO	2025/10 COM DESONERAÇÃO		
			SINAPI	2026/02 COM DESONERAÇÃO	59,74%	
			Composições Próprias	PRÓPRIA	0,00%	0,00%

I0421	CAIXA INSPEÇÃO DO TERRA	SEINFRA	UN	1,00000000	R\$ 65,8700	R\$ 65,8700
I0841	CONECTOR PARA HASTE TERRA	SEINFRA	UN	1,00000000	R\$ 2,8300	R\$ 2,8300
I1244	HASTE DE ATERRAMENTO COPPERWELD DE 3/4" x 2,40M	SEINFRA	UN	1,00000000	R\$ 82,0000	R\$ 82,0000
					TOTAL Material:	R\$ 221,8300

Mão de Obra		FONTE	UNID	COEFICIENTE	PREÇO UNITÁRIO	TOTAL
I0042	AJUDANTE DE ELETRICISTA	SEINFRA	H	3,50000000	R\$ 19,1000	R\$ 66,8500
I2312	ELETRICISTA	SEINFRA	H	1,50000000	R\$ 24,1500	R\$ 36,2250
					TOTAL Mão de Obra:	R\$ 103,0750
					VALOR:	324,91

11.24. S13158 Luminária plafon (sobrepór) 40 x 40 - 36 W - 6000K - G- Light ou similar (un)

Encargos Complementares		FONTE	UNID	COEFICIENTE	PREÇO UNITÁRIO	TOTAL
S10552	Encargos Complementares - Eletricista	ORSE	h	0,50000000	R\$ 3,81	R\$ 1,90
S10549	Encargos Complementares - Servente	ORSE	h	0,50000000	R\$ 3,96	R\$ 1,98
					TOTAL Encargos Complementares:	R\$ 3,88

Material		FONTE	UNID	COEFICIENTE	PREÇO UNITÁRIO	TOTAL
I13947	Luminária plafon (sobrepór) 40 x 40 - 36 W - 6000K - G- Light ou similar	ORSE	un	1,00000000	R\$ 205,90	R\$ 205,90
					TOTAL Material:	R\$ 205,90

Mão de Obra		FONTE	UNID	COEFICIENTE	PREÇO UNITÁRIO	TOTAL
I02436S	Eletricista (horista)	ORSE	h	0,50000000	R\$ 20,45	R\$ 10,22
I06111S	Servente de obras (horista)	ORSE	h	0,50000000	R\$ 15,59	R\$ 7,79
					TOTAL Mão de Obra:	R\$ 18,01
					VALOR:	227,79

12.1. C2625 TUBO PVC SOLD. MARROM INCL CONEXÕES D= 25mm(3/4") (M)

Material		FONTE	UNID	COEFICIENTE	PREÇO UNITÁRIO	TOTAL
I0026	ADESIVO PARA TUBO DE PVC RIGIDO	SEINFRA	KG	0,00080000	R\$ 63,3600	R\$ 0,0507
I1888	SOLUÇÃO LIMPADORA PARA PVC RIGIDO	SEINFRA	L	0,00030000	R\$ 61,0200	R\$ 0,0183
I2200	TUBO PVC SOLDÁVEL DE 25MM (3/4")	SEINFRA	M	1,60000000	R\$ 4,3300	R\$ 6,9280
					TOTAL Material:	R\$ 6,9970

Mão de Obra		FONTE	UNID	COEFICIENTE	PREÇO UNITÁRIO	TOTAL
I0043	AJUDANTE DE ENCANADOR	SEINFRA	H	0,40000000	R\$ 19,1000	R\$ 7,6400
I2320	ENCANADOR	SEINFRA	H	0,40000000	R\$ 23,4800	R\$ 9,3920
					TOTAL Mão de Obra:	R\$ 17,0320
					VALOR:	24,03

2.12.2. C2626 TUBO PVC SOLD. MARROM INCL CONEXÕES D= 32mm(1") (M)

Material		FONTE	UNID	COEFICIENTE	PREÇO UNITÁRIO	TOTAL
I0026	ADESIVO PARA TUBO DE PVC RIGIDO	SEINFRA	KG	0,00110000	R\$ 63,3600	R\$ 0,0697
I1888	SOLUÇÃO LIMPADORA PARA PVC RIGIDO	SEINFRA	L	0,00050000	R\$ 61,0200	R\$ 0,0305

 IPUEIRAS	RELATÓRIO ANALÍTICO - COMPOSIÇÕES DE CUSTOS				
	OBRA:	CONSTRUÇÃO DE UNIDADE BÁSICA DE SAÚDE NOS DISTRITOS MATRIZ E NOVA FÁTIMA, IPUEIRAS-CE	DATA :		BDI : 24,88%
	DESCRIÇÃO:	CONSTRUÇÃO DE UNIDADE BÁSICA DE SAÚDE NOS DISTRITOS MATRIZ E NOVA FÁTIMA, IPUEIRAS-CE	FORTE	VERSÃO	HORA MES
			ORSE	2026/01	111,51% 88,72%
			SEINFRA	028.1 COM DESONERAÇÃO	84,44% 47,58%
			SICRO NOVO	2025/10 COM DESONERAÇÃO	-
		SINAPI	2026/02 COM DESONERAÇÃO	99,71% 59,74%	
		Composições Próprias	PRÓPRIA	0,00% 0,00%	

I2201	TUBO PVC SOLDÁVEL DE 32MM (1')	SEINFRA	M	1,50000000	R\$ 8,5600	R\$ 12,8400
					TOTAL Material:	
					R\$ 12,9402	
Mão de Obra		FORTE	UNID	COEFICIENTE	PREÇO UNITÁRIO	TOTAL
I0043	AJUDANTE DE ENCANADOR	SEINFRA	H	0,45000000	R\$ 19,1000	R\$ 8,5950
I2320	ENCANADOR	SEINFRA	H	0,45000000	R\$ 23,4800	R\$ 10,5660
					TOTAL Mão de Obra:	
					R\$ 18,1610	
					VALOR:	
					32,10	

2.12.3. C2627 TUBO PVC SOLD. MARROM INCL.CONEXÕES D= 40mm (1 1/4") (M)						
Material		FORTE	UNID	COEFICIENTE	PREÇO UNITÁRIO	TOTAL
I0026	ADESIVO PARA TUBO DE PVC RIGIDO	SEINFRA	KG	0,00120000	R\$ 63,3600	R\$ 0,0760
I1888	SOLUÇÃO LIMPADORA PARA PVC RIGIDO	SEINFRA	L	0,00050000	R\$ 61,0200	R\$ 0,0305
I2202	TUBO PVC SOLDÁVEL DE 40MM (1 1/4')	SEINFRA	M	1,50000000	R\$ 12,4600	R\$ 18,6900
					TOTAL Material:	
					R\$ 18,7965	
Mão de Obra		FORTE	UNID	COEFICIENTE	PREÇO UNITÁRIO	TOTAL
I0043	AJUDANTE DE ENCANADOR	SEINFRA	H	0,50000000	R\$ 19,1000	R\$ 9,5500
I2320	ENCANADOR	SEINFRA	H	0,50000000	R\$ 23,4800	R\$ 11,7400
					TOTAL Mão de Obra:	
					R\$ 21,2900	
					VALOR:	
					40,99	

2.12.4. C0020 ADAPTADOR PVC SOLD. FLANGES LIVRES P/CX. D'ÁGUA 25mm (3/4") (UN)						
Material		FORTE	UNID	COEFICIENTE	PREÇO UNITÁRIO	TOTAL
I0012	ADAPTADOR PVC SOLD. FLANGES LIVRES P/CX. D'ÁGUA 25MM	SEINFRA	UN	1,00000000	R\$ 16,1900	R\$ 16,1900
I0026	ADESIVO PARA TUBO DE PVC RIGIDO	SEINFRA	KG	0,00250000	R\$ 63,3600	R\$ 0,1584
I1180	FITA DE VEDAÇÃO	SEINFRA	M	0,80000000	R\$ 0,3600	R\$ 0,2880
I1888	SOLUÇÃO LIMPADORA PARA PVC RIGIDO	SEINFRA	L	0,00400000	R\$ 61,0200	R\$ 0,2441
					TOTAL Material:	
					R\$ 18,8805	
Mão de Obra		FORTE	UNID	COEFICIENTE	PREÇO UNITÁRIO	TOTAL
I0043	AJUDANTE DE ENCANADOR	SEINFRA	H	0,09000000	R\$ 19,1000	R\$ 1,7190
I2320	ENCANADOR	SEINFRA	H	0,09000000	R\$ 23,4800	R\$ 2,1132
					TOTAL Mão de Obra:	
					R\$ 3,8322	
					VALOR:	
					20,71	

2.12.5. C0022 ADAPTADOR PVC SOLD. FLANGES LIVRES P/CX. D'ÁGUA 40mm (1 1/4") (UN)						
Material		FORTE	UNID	COEFICIENTE	PREÇO UNITÁRIO	TOTAL
I0014	ADAPTADOR PVC SOLD. FLANGES LIVRES P/CX. D'ÁGUA 40MM	SEINFRA	UN	1,00000000	R\$ 32,3300	R\$ 32,3300
I0026	ADESIVO PARA TUBO DE PVC RIGIDO	SEINFRA	KG	0,00500000	R\$ 63,3600	R\$ 0,3168
I1180	FITA DE VEDAÇÃO	SEINFRA	M	1,25000000	R\$ 0,3600	R\$ 0,4500
I1888	SOLUÇÃO LIMPADORA PARA PVC RIGIDO	SEINFRA	L	0,00700000	R\$ 61,0200	R\$ 0,4271
					TOTAL Material:	
					R\$ 33,5239	

 IPUEIRAS	RELATÓRIO ANALÍTICO - COMPOSIÇÕES DE CUSTOS				
	OBRA:	CONSTRUÇÃO DE UNIDADE BÁSICA DE SAÚDE NOS DISTRITOS MATRIZ E NOVA FÁTIMA, IPUEIRAS-CE	DATA :		BDI : 24,86%
	DESCRIÇÃO:	CONSTRUÇÃO DE UNIDADE BÁSICA DE SAÚDE NOS DISTRITOS MATRIZ E NOVA FÁTIMA, IPUEIRAS-CE	FONTE	VERSÃO	HORA MES
			ORSE	202601	111,51% 89,72%
			SEINFRA	028.1 COM DESONERAÇÃO	84,44% 47,44%
			SICRO NOVO	2025/10 COM DESONERAÇÃO	-
			SINAPI	2025/02 COM DESONERAÇÃO	89,71% 59,71%
			Composições Próprias	PRÓPRIA	0,00% 0,00%

Mão de Obra	FONTE	UNID	COEFICIENTE	PREÇO UNITÁRIO	TOTAL
I0043 AJUDANTE DE ENCANADOR	SEINFRA	H	0,14000000	R\$ 19,1000	R\$ 2,6740
I2320 ENCANADOR	SEINFRA	H	0,14000000	R\$ 23,4800	R\$ 3,2872
TOTAL Mão de Obra:					R\$ 5,9612
VALOR:					39,49

2.12.6. C2166 REGISTRO DE GAVETA C/CANOPLA CROMADA D= 20mm (3/4") (UN)					
Material	FONTE	UNID	COEFICIENTE	PREÇO UNITÁRIO	TOTAL
I1180 FITA DE VEDAÇÃO	SEINFRA	M	0,94000000	R\$ 0,3600	R\$ 0,3384
I1806 REGISTRO DE GAVETA CROMADA 20MM (3/4")	SEINFRA	UN	1,00000000	R\$ 84,0000	R\$ 84,0000
TOTAL Material:					R\$ 84,3384

Mão de Obra	FONTE	UNID	COEFICIENTE	PREÇO UNITÁRIO	TOTAL
I0043 AJUDANTE DE ENCANADOR	SEINFRA	H	0,61000000	R\$ 19,1000	R\$ 11,6510
I2320 ENCANADOR	SEINFRA	H	0,61000000	R\$ 23,4800	R\$ 14,3228
TOTAL Mão de Obra:					R\$ 25,9738
VALOR:					110,31

2.12.7. C2845 INST. DE HIDRÔMETRO E CAVALETE C/ CAIXA NO MURO P002 (CASO I) (UN)					
Equipamento Custo Horário	FONTE	UNID	COEFICIENTE	PREÇO UNITÁRIO	TOTAL
I0786 VEÍCULO UTILITÁRIO KOMBI (CHP)	SEINFRA	H	0,20000000	R\$ 78,0891	R\$ 15,6178
TOTAL Equipamento Custo Horário:					R\$ 15,6178

Material	FONTE	UNID	COEFICIENTE	PREÇO UNITÁRIO	TOTAL
I0019 ADAPTADOR PVC SOLDÁVEL CURTO LR P/REG. 25x3/4"	SEINFRA	UN	2,00000000	R\$ 0,9700	R\$ 1,9400
I0021 ADESIVO 90ML	SEINFRA	UN	0,05000000	R\$ 7,0000	R\$ 0,3500
I0108 AREIA GROSSA	SEINFRA	M3	0,05000000	R\$ 119,5800	R\$ 5,9790
I0280 BRITA	SEINFRA	M3	0,01000000	R\$ 100,5000	R\$ 1,0050
I0805 CIMENTO PORTLAND	SEINFRA	KG	3,00000000	R\$ 0,7100	R\$ 2,1300
I2344 FITA VEDA ROSCA 25M x 3/4"	SEINFRA	UN	0,10000000	R\$ 9,1000	R\$ 0,9100
I2363 JOELHO PVC SOLDÁVEL 25MM	SEINFRA	UN	3,00000000	R\$ 1,4900	R\$ 4,4700
I2368 LINHA DE NYLON REF. 050	SEINFRA	KG	0,00060000	R\$ 80,4500	R\$ 0,0483
I2200 TUBO PVC SOLDÁVEL DE 25MM (3/4")	SEINFRA	M	1,50000000	R\$ 4,3300	R\$ 6,4950
TOTAL Material:					R\$ 23,3273

Mão de Obra	FONTE	UNID	COEFICIENTE	PREÇO UNITÁRIO	TOTAL
I2320 ENCANADOR	SEINFRA	H	0,70000000	R\$ 23,4800	R\$ 16,4360
I2543 SERVENTE	SEINFRA	H	0,70000000	R\$ 18,4600	R\$ 12,9220
TOTAL Mão de Obra:					R\$ 29,3580

Serviço	FONTE	UNID	COEFICIENTE	PREÇO UNITÁRIO	TOTAL
C0589 CAIAÇÃO EM TRES DEMÃOS EM PAREDES	SEINFRA	M2	0,20000000	R\$ 7,9100	R\$ 1,5820
TOTAL Serviço:					R\$ 1,5820
VALOR:					88,88

		RELATÓRIO ANALÍTICO - COMPOSIÇÕES DE CUSTOS				
 IPUEIRAS	OBRA:	CONSTRUÇÃO DE UNIDADE BÁSICA DE SAÚDE NOS DISTRITOS MATRIZ E NOVA FÁTIMA, IPUEIRAS-CE	DATA :		BDI : 24,88%	
	DESCRIÇÃO:	CONSTRUÇÃO DE UNIDADE BÁSICA DE SAÚDE NOS DISTRITOS MATRIZ E NOVA FÁTIMA, IPUEIRAS-CE	FONTE	VERSÃO	HORA	MES
			ORSE	2026/01	111,51%	89,72%
			SEINFRA	028.1 COM DESONERAÇÃO	54,44%	47,48%
			SICRO NOVO	2025/10 COM DESONERAÇÃO	-	-
			SINAPI	2026/02 COM DESONERAÇÃO	99,71%	90,74%
			Composições	PRÓPRIA	0,00%	0,00%

2.12.8. C1526 JOELHO 90 PVC SOLD./ROSCA. D= 25mmX3/4" (UN)

Material	FONTE	UNID	COEFICIENTE	PREÇO UNITÁRIO	TOTAL
I0026	ADESIVO PARA TUBO DE PVC RÍGIDO	SEINFRA	KG	0,00250000	R\$ 63,3600
I1180	FITA DE VEDAÇÃO	SEINFRA	M	0,40000000	R\$ 0,3600
I1303	JOELHO PVC SOLDAVEL COM ROSCA DE 25X3/4"	SEINFRA	UN	1,00000000	R\$ 2,6500
I1888	SOLUÇÃO LIMPADORA PARA PVC RÍGIDO	SEINFRA	L	0,00400000	R\$ 61,0200
TOTAL Material:					R\$ 3,1965

Mão de Obra	FONTE	UNID	COEFICIENTE	PREÇO UNITÁRIO	TOTAL
I0043	AJUDANTE DE ENCANADOR	SEINFRA	H	0,20000000	R\$ 19,1000
I2320	ENCANADOR	SEINFRA	H	0,20000000	R\$ 23,4800
TOTAL Mão de Obra:					R\$ 8,5160
VALOR:					11,71

2.12.9. C3442 CAIXA D'ÁGUA EM FYBERGLASS - CAP. 1000L (UN)

Material	FONTE	UNID	COEFICIENTE	PREÇO UNITÁRIO	TOTAL
I8665	CAIXA D'ÁGUA EM FYBERGLASS CAP. 1000L, COM TAMPA	SEINFRA	UN	1,00000000	R\$ 532,8100
TOTAL Material:					R\$ 532,8100

Mão de Obra	FONTE	UNID	COEFICIENTE	PREÇO UNITÁRIO	TOTAL
I2543	SERVENTE	SEINFRA	H	0,70000000	R\$ 18,4600
TOTAL Mão de Obra:					R\$ 12,9220
VALOR:					545,73

2.12.10. C3653 ADAPTADOR PVC P/ REGISTRO 25mm (3/4") (UN)

Material	FONTE	UNID	COEFICIENTE	PREÇO UNITÁRIO	TOTAL
I6722	ADAPTADOR PVC REGISTRO 25MM (3/4")	SEINFRA	UN	1,00000000	R\$ 0,9700
I0026	ADESIVO PARA TUBO DE PVC RÍGIDO	SEINFRA	KG	0,00300000	R\$ 63,3600
I1180	FITA DE VEDAÇÃO	SEINFRA	M	0,25000000	R\$ 0,3600
TOTAL Material:					R\$ 1,2501

Mão de Obra	FONTE	UNID	COEFICIENTE	PREÇO UNITÁRIO	TOTAL
I0043	AJUDANTE DE ENCANADOR	SEINFRA	H	0,09000000	R\$ 19,1000
I2320	ENCANADOR	SEINFRA	H	0,09000000	R\$ 23,4800
TOTAL Mão de Obra:					R\$ 3,8322
VALOR:					5,08

2.12.11. C3654 ADAPTADOR PVC P/ REGISTRO 32mm (1") (UN)

Material	FONTE	UNID	COEFICIENTE	PREÇO UNITÁRIO	TOTAL
I6723	ADAPTADOR PVC REGISTRO 32MM (1")	SEINFRA	UN	1,00000000	R\$ 1,9600
I0026	ADESIVO PARA TUBO DE PVC RÍGIDO	SEINFRA	KG	0,00400000	R\$ 63,3600
I1180	FITA DE VEDAÇÃO	SEINFRA	M	0,50000000	R\$ 0,3600
TOTAL Material:					R\$ 2,3934

RELATÓRIO ANALÍTICO - COMPOSIÇÕES DE CUSTOS						
 IPUEIRAS	OBRA:	CONSTRUÇÃO DE UNIDADE BÁSICA DE SAÚDE NOS DISTRITOS MATRIZ E NOVA FÁTIMA, IPUEIRAS-CE	DATA :		BDI : 24,88%	
	DESCRIÇÃO:	CONSTRUÇÃO DE UNIDADE BÁSICA DE SAÚDE NOS DISTRITOS MATRIZ E NOVA FÁTIMA, IPUEIRAS-CE	FONTE	VERSÃO	HORA	MES
			ORSE	2026/01	111,51%	69,72%
			SEINFRA	028.1 COM DESONERAÇÃO	84,44%	47,48%
			SICRO NOVO	2025/10 COM DESONERAÇÃO	-	-
			SINAPI	2026/02 COM DESONERAÇÃO	96,71%	59,74%
			Composições Próprias	PRÓPRIA	0,00%	0,00%

Mão de Obra		FONTE	UNID	COEFICIENTE	PREÇO UNITÁRIO	TOTAL
I0043	AJUDANTE DE ENCANADOR	SEINFRA	H	0,09000000	R\$ 19,1000	R\$ 1,7190
I2320	ENCANADOR	SEINFRA	H	0,09000000	R\$ 23,4800	R\$ 2,1132
TOTAL Mão de Obra:						R\$ 3,8322
VALOR:						6,23

2.12.12. C2497 TORNEIRA DE BÓIA D= 20mm (3/4") (UN)						
Material		FONTE	UNID	COEFICIENTE	PREÇO UNITÁRIO	TOTAL
I1180	FITA DE VEDAÇÃO	SEINFRA	M	0,47000000	R\$ 0,3600	R\$ 0,1692
I2127	TORNEIRA DE BOIA EM LATÃO (BOIA PLAST) DN 20MM (3/4)	SEINFRA	UN	1,00000000	R\$ 33,1600	R\$ 33,1600
				TOTAL Material:		R\$ 33,3292

Mão de Obra		FONTE	UNID	COEFICIENTE	PREÇO UNITÁRIO	TOTAL
I0043	AJUDANTE DE ENCANADOR	SEINFRA	H	0,28000000	R\$ 19,1000	R\$ 5,3480
I2320	ENCANADOR	SEINFRA	H	0,28000000	R\$ 23,4800	R\$ 6,5744
TOTAL Mão de Obra:						R\$ 11,9224
VALOR:						45,25

2.13.1. C3586 CAIXA SIFONADA 150X150X50cm COM GRELHA - PADRÃO POPULAR (UN)						
Material		FONTE	UNID	COEFICIENTE	PREÇO UNITÁRIO	TOTAL
I0435	CAIXA SIFONADA 150 x 150 x 50 COM GRELHA	SEINFRA	UN	1,00000000	R\$ 38,2700	R\$ 38,2700
					TOTAL Material:	R\$ 38,2700

Mão de Obra		FONTE	UNID	COEFICIENTE	PREÇO UNITÁRIO	TOTAL
I0043	AJUDANTE DE ENCANADOR	SEINFRA	H	0,50000000	R\$ 19,1000	R\$ 9,5500
I2320	ENCANADOR	SEINFRA	H	0,50000000	R\$ 23,4800	R\$ 11,7400
TOTAL Mão de Obra:						R\$ 21,2900
VALOR:						59,56

2.13.2. C2093 RALO SECO PVC RÍGIDO (UN)						
Material		FONTE	UNID	COEFICIENTE	PREÇO UNITÁRIO	TOTAL
I1770	RALO SECO PVC 10 CM COM GRELA BRANCA	SEINFRA	UN	1,00000000	R\$ 14,2700	R\$ 14,2700
					TOTAL Material:	R\$ 14,2700

Mão de Obra		FONTE	UNID	COEFICIENTE	PREÇO UNITÁRIO	TOTAL
I0043	AJUDANTE DE ENCANADOR	SEINFRA	H	0,98000000	R\$ 19,1000	R\$ 18,7180
I2320	ENCANADOR	SEINFRA	H	0,98000000	R\$ 23,4800	R\$ 23,0104
TOTAL Mão de Obra:						R\$ 41,7284
VALOR:						56,00

2.13.3. C2595 TUBO PVC BRANCO P/ESGOTO D=40mm (1 1/2") (M)						
Material		FONTE	UNID	COEFICIENTE	PREÇO UNITÁRIO	TOTAL
10026	ADESIVO PARA TUBO DE PVC RIGIDO	SEINFRA	KG	0,00500000	R\$ 63,3600	R\$ 0,3168

 IPUEIRAS	RELATÓRIO ANALÍTICO - COMPOSIÇÕES DE CUSTOS					
	OBRA:	CONSTRUÇÃO DE UNIDADE BÁSICA DE SAÚDE NOS DISTRITOS MATRIZ E NOVA FÁTIMA, IPUEIRAS-CE	DATA :		BDI : 24,88%	
	DESCRIÇÃO:	CONSTRUÇÃO DE UNIDADE BÁSICA DE SAÚDE NOS DISTRITOS MATRIZ E NOVA FÁTIMA, IPUEIRAS-CE	FORTE	VERSÃO	HORA	MES
			ORSE	2026/01	111,51%	88,72%
			SEINFRA	025.1 COM DESONERAÇÃO	84,44%	47,48%
			SICRO NOVO	2025/10 COM DESONERAÇÃO		
			SINAPI	2026/02 COM DESONERAÇÃO	99,71%	54,4%
			Composições Próprias	PRÓPRIA	0,00%	0,00%

I1888	SOLUÇÃO LIMPADORA PARA PVC RIGIDO	SEINFRA	L	0,00750000	R\$ 61,0200	R\$ 0,4577
I2194	TUBO PVC ESGOTO DE 40MM (1 1/2") - (NBR 5688)	SEINFRA	M	1,01000000	R\$ 6,9100	R\$ 6,9791
					TOTAL Material:	R\$ 7,7536

Mão de Obra		FORTE	UNID	COEFICIENTE	PREÇO UNITÁRIO	TOTAL
I0043	AJUDANTE DE ENCANADOR	SEINFRA	H	0,24000000	R\$ 19,1000	R\$ 4,5840
I2320	ENCANADOR	SEINFRA	H	0,24000000	R\$ 23,4800	R\$ 5,6352
					TOTAL Mão de Obra:	R\$ 10,2192
					VALOR:	17,97

2.13.4. C2596 TUBO PVC BRANCO P/ESGOTO D=50mm (2") (M)

Material		FORTE	UNID	COEFICIENTE	PREÇO UNITÁRIO	TOTAL
I0026	ADESIVO PARA TUBO DE PVC RIGIDO	SEINFRA	KG	0,00750000	R\$ 63,3600	R\$ 0,4752
I1888	SOLUÇÃO LIMPADORA PARA PVC RIGIDO	SEINFRA	L	0,01100000	R\$ 61,0200	R\$ 0,6712
I2195	TUBO PVC ESGOTO DE 50MM (2") - (NBR 5688)	SEINFRA	M	1,01000000	R\$ 10,7500	R\$ 10,8575
					TOTAL Material:	R\$ 12,0039

Mão de Obra		FORTE	UNID	COEFICIENTE	PREÇO UNITÁRIO	TOTAL
I0043	AJUDANTE DE ENCANADOR	SEINFRA	H	0,30000000	R\$ 19,1000	R\$ 5,7300
I2320	ENCANADOR	SEINFRA	H	0,30000000	R\$ 23,4800	R\$ 7,0440
					TOTAL Mão de Obra:	R\$ 12,7740
					VALOR:	24,78

2.13.5. C2593 TUBO PVC BRANCO P/ESGOTO D=100MM (4") (M)

Material		FORTE	UNID	COEFICIENTE	PREÇO UNITÁRIO	TOTAL
I0026	ADESIVO PARA TUBO DE PVC RIGIDO	SEINFRA	KG	0,02500000	R\$ 63,3600	R\$ 1,5840
I1888	SOLUÇÃO LIMPADORA PARA PVC RIGIDO	SEINFRA	L	0,04000000	R\$ 61,0200	R\$ 2,4408
I2193	TUBO PVC ESGOTO DE 100MM (4") - (NBR 5688)	SEINFRA	M	1,01000000	R\$ 15,8200	R\$ 15,9782
					TOTAL Material:	R\$ 20,0030

Mão de Obra		FORTE	UNID	COEFICIENTE	PREÇO UNITÁRIO	TOTAL
I0043	AJUDANTE DE ENCANADOR	SEINFRA	H	0,52000000	R\$ 19,1000	R\$ 9,9320
I2320	ENCANADOR	SEINFRA	H	0,52000000	R\$ 23,4800	R\$ 12,2096
					TOTAL Mão de Obra:	R\$ 22,1416
					VALOR:	42,14

2.13.6. C1550 JOELHO PVC BRANCO P/ESGOTO D=100mm (4") - JUNTA C/ANÉIS (UN)

Material		FORTE	UNID	COEFICIENTE	PREÇO UNITÁRIO	TOTAL
I0078	ANEL DE BORRACHA P/TUBO PVC REFORÇADO DE 100MM	SEINFRA	UN	2,00000000	R\$ 3,3900	R\$ 6,7800
I1282	JOELHO PVC PARA ESGOTO DE 100MM	SEINFRA	UN	1,00000000	R\$ 8,8200	R\$ 8,8200
I1351	LUBRIFICANTE PARA TUBO DE PVC	SEINFRA	KG	0,04600000	R\$ 43,0100	R\$ 1,9785
					TOTAL Material:	R\$ 17,5785

Mão de Obra		FORTE	UNID	COEFICIENTE	PREÇO UNITÁRIO	TOTAL
I0043	AJUDANTE DE ENCANADOR	SEINFRA	H	0,45000000	R\$ 19,1000	R\$ 8,5950

RELATÓRIO ANALÍTICO - COMPOSIÇÕES DE CUSTOS					
 IPUEIRAS	OBRA:	CONSTRUÇÃO DE UNIDADE BÁSICA DE SAÚDE NOS DISTRITOS MATRIZ E NOVA FÁTIMA, IPUEIRAS-CE	DATA: BDI: 24,88%		
	DESCRIÇÃO:	CONSTRUÇÃO DE UNIDADE BÁSICA DE SAÚDE NOS DISTRITOS MATRIZ E NOVA FÁTIMA, IPUEIRAS-CE	FONTE	VERSÃO	HORA MES
			ORSE	2026/01	111,51% 69,72%
			SEINFRA	028.1 COM DESONERAÇÃO	84,44% 47,48%
			SICRO NOVO	2025/10 COM DESONERAÇÃO	-
			SINAPI	2026/02 COM DESONERAÇÃO	99,71% 58,44%
			Composições Próprias	PRÓPRIA	0,00% 0,00%

I2320	ENCANADOR	SEINFRA	H	0,45000000	R\$ 23,4800	R\$ 10,5660
					TOTAL Mão de Obra:	R\$ 19,1610
					VALOR:	36,74

2.13.7. C1528 JOELHO C/VISITA PVC P/ESG. D=100X50mm - JUNTA C/ANÉIS (UN)

Material		FONTE	UMD	COEFICIENTE	PREÇO UNITÁRIO	TOTAL
I0078	ANEL DE BORRACHA P/TUBO PVC REFORÇADO DE 100MM	SEINFRA	UN	2,00000000	R\$ 3,3900	R\$ 6,7800
I0080	ANEL DE BORRACHA P/TUBO PVC REFORÇADO DE 50MM	SEINFRA	UN	1,00000000	R\$ 2,0900	R\$ 2,0900
I1279	JOELHO 90 C/VISITA PVC ESGOTO DE 100X50MM	SEINFRA	UN	1,00000000	R\$ 21,5500	R\$ 21,5500
I1351	LUBRIFICANTE PARA TUBO DE PVC	SEINFRA	KG	0,05600000	R\$ 43,0100	R\$ 2,4086
				TOTAL Material:		R\$ 32,8286

Mão de Obra		FONTE	UNID	COEFICIENTE	PREÇO UNITÁRIO	TOTAL
I0043	AJUDANTE DE ENCANADOR	SEINFRA	H	0,45000000	R\$ 19,1000	R\$ 8,5950
I2320	ENCANADOR	SEINFRA	H	0,45000000	R\$ 23,4800	R\$ 10,5660
					TOTAL Mão de Obra:	R\$ 19,1610
					VALOR:	51,99

2.13.8. C1761 LUVA SIMPLES PVC BRANCO P/ESGOTO 50mm (2") (UN)

Material		FONTE	UNID	COEFICIENTE	PREÇO UNITÁRIO	TOTAL
I0026	ADESIVO PARA TUBO DE PVC RIGIDO	SEINFRA	KG	0,01500000	R\$ 63,3600	R\$ 0,9504
I1459	LUVA SIMPLES PVC ESGOTO 50MM	SEINFRA	UN	1,00000000	R\$ 3,5100	R\$ 3,5100
I1888	SOLUÇÃO LIMPADORA PARA PVC RIGIDO	SEINFRA	L	0,02200000	R\$ 61,0200	R\$ 1,3424
				TOTAL Material:		R\$ 5,8028

Mão de Obra		FONTE	UNID	COEFICIENTE	PREÇO UNITÁRIO	TOTAL
I0043	AJUDANTE DE ENCANADOR	SEINFRA	H	0,14000000	R\$ 19,1000	R\$ 2,6740
I2320	ENCANADOR	SEINFRA	H	0,14000000	R\$ 23,4800	R\$ 3,2872
					TOTAL Mão de Obra:	R\$ 5,9612
					VALOR:	11,76

2.13.9. C1758 LUVA SIMPLES PVC BRANCO P/ESGOTO 100mm (4") (UN)

Material		FONTE	UNID	COEFICIENTE	PREÇO UNITÁRIO	TOTAL
I0026	ADESIVO PARA TUBO DE PVC RIGIDO	SEINFRA	KG	0,05000000	R\$ 63,3600	R\$ 3,1680
I1457	LUVA SIMPLES PVC ESGOTO 100MM	SEINFRA	UN	1,00000000	R\$ 6,9600	R\$ 6,9600
I1888	SOLUÇÃO LIMPADORA PARA PVC RIGIDO	SEINFRA	L	0,08000000	R\$ 61,0200	R\$ 4,8816
				TOTAL Material:		R\$ 15,0096

Mão de Obra		FONTE	UNID	COEFICIENTE	PREÇO UNITÁRIO	TOTAL
I0043	AJUDANTE DE ENCANADOR	SEINFRA	H	0,23000000	R\$ 19,1000	R\$ 4,3930
I2320	ENCANADOR	SEINFRA	H	0,23000000	R\$ 23,4800	R\$ 5,4004
					TOTAL Mão de Obra:	R\$ 9,7934
					VALOR:	24,80

 IPUEIRAS	RELATÓRIO ANALÍTICO - COMPOSIÇÕES DE CUSTOS				
	OBRA:	CONSTRUÇÃO DE UNIDADE BÁSICA DE SAÚDE NOS DISTRITOS MATRIZ E NOVA FÁTIMA, IPUEIRAS-CE	DATA :		BDI : 24,86%
	DESCRIÇÃO:	CONSTRUÇÃO DE UNIDADE BÁSICA DE SAÚDE NOS DISTRITOS MATRIZ E NOVA FÁTIMA, IPUEIRAS-CE	FONTE	VERSÃO	HORA
		ORSE	2026/01	111,51%	60,72%
		SEINFRA	028.1 COM DESONERAÇÃO	84,44%	17,49%
		SICRO NOVO	2025/10 COM DESONERAÇÃO	.	481
		SINAPI	2020/02 COM DESONERAÇÃO	99,71%	59,74%
		Composições Próprias	PRÓPRIA	0,00%	0,00%

2.13.10. C0680 CAP (TAMPÃO) OU PLUG (BUJÃO) PVC P/ESGOTO D=50mm-SOLD. (UN)

Material	FONTE	UNID	COEFICIENTE	PREÇO UNITÁRIO	TOTAL
I0026	ADESIVO PARA TUBO DE PVC RIGIDO	SEINFRA	KG	0,00750000	R\$ 63,3600
I1681	PLUG PVC ESGOTO DE 50MM	SEINFRA	UN	1,00000000	R\$ 2,9100
I1888	SOLUÇÃO LIMPADORA PARA PVC RIGIDO	SEINFRA	L	0,01100000	R\$ 61,0200
TOTAL Material:					R\$ 4,0564

Mão de Obra	FONTE	UNID	COEFICIENTE	PREÇO UNITÁRIO	TOTAL
I0043	AJUDANTE DE ENCANADOR	SEINFRA	H	0,07000000	R\$ 19,1000
I2320	ENCANADOR	SEINFRA	H	0,07000000	R\$ 23,4800
TOTAL Mão de Obra:					R\$ 2,9806

VALOR:	7,04
--------	------

2.13.11. C4822 TERMINAL DE VENTILAÇÃO PVC 50MM (UN)

Material	FONTE	UNID	COEFICIENTE	PREÇO UNITÁRIO	TOTAL
I0026	ADESIVO PARA TUBO DE PVC RIGIDO	SEINFRA	KG	0,03100000	R\$ 63,3600
I1888	SOLUÇÃO LIMPADORA PARA PVC RIGIDO	SEINFRA	L	0,04800000	R\$ 61,0200
I9096	TERMINAL DE VENTILACAO, 50 MM, SERIE NORMAL, ESGOTO PREDIAL	SEINFRA	UN	1,00000000	R\$ 9,6900
TOTAL Material:					R\$ 14,5832

Mão de Obra	FONTE	UNID	COEFICIENTE	PREÇO UNITÁRIO	TOTAL
I0043	AJUDANTE DE ENCANADOR	SEINFRA	H	0,09000000	R\$ 19,1000
I2320	ENCANADOR	SEINFRA	H	0,09000000	R\$ 23,4800
TOTAL Mão de Obra:					R\$ 3,8322

VALOR:	18,42
--------	-------

2.13.12. C2363 TÊ PVC BRANCO P/ESGOTO D=75mm (3")-JUNTAS SOLD. (UN)

Material	FONTE	UNID	COEFICIENTE	PREÇO UNITÁRIO	TOTAL
I0026	ADESIVO PARA TUBO DE PVC RIGIDO	SEINFRA	KG	0,05100000	R\$ 63,3600
I1888	SOLUÇÃO LIMPADORA PARA PVC RIGIDO	SEINFRA	L	0,07800000	R\$ 61,0200
I2015	TE PVC PARA ESGOTO DE 75MM (3")	SEINFRA	UN	1,00000000	R\$ 17,6300
TOTAL Material:					R\$ 25,6210

Mão de Obra	FONTE	UNID	COEFICIENTE	PREÇO UNITÁRIO	TOTAL
I0043	AJUDANTE DE ENCANADOR	SEINFRA	H	0,37000000	R\$ 19,1000
I2320	ENCANADOR	SEINFRA	H	0,37000000	R\$ 23,4800
TOTAL Mão de Obra:					R\$ 15,7548

VALOR:	41,38
--------	-------

2.13.13. C2598 TUBO PVC BRANCO P/ESGOTO D=75mm (3") (M)

Material	FONTE	UNID	COEFICIENTE	PREÇO UNITÁRIO	TOTAL
I0026	ADESIVO PARA TUBO DE PVC RIGIDO	SEINFRA	KG	0,01700000	R\$ 63,3600
I1888	SOLUÇÃO LIMPADORA PARA PVC RIGIDO	SEINFRA	L	0,02600000	R\$ 61,0200

 IPUEIRAS	RELATÓRIO ANALÍTICO - COMPOSIÇÕES DE CUSTOS						
	OBRA:	CONSTRUÇÃO DE UNIDADE BÁSICA DE SAÚDE NOS DISTRITOS MATRIZ E NOVA FÁTIMA, IPUEIRAS-CE		DATA :		BDI : 24,88%	
	DESCRIÇÃO:	CONSTRUÇÃO DE UNIDADE BÁSICA DE SAÚDE NOS DISTRITOS MATRIZ E NOVA FÁTIMA, IPUEIRAS-CE		FONTE	VERSÃO	HORA	MES
				ORSE	2026/01	111,51%	69,72%
				SEINFRA	028.1 COM DESONERAÇÃO	84,44%	7,48%
				SICRO NOVO	2025/10 COM DESONERAÇÃO	-	-
				SINAPI	2026/02 COM DESONERAÇÃO	99,71%	59,74%
				Composições Próprias	PRÓPRIA	0,00%	0,00%

I2196	TUBO PVC ESGOTO DE 75MM (3") - (NBR 5688)	SEINFRA	M	1,01000000	R\$ 14,9800	R\$ 15,1298
					TOTAL Material:	R\$ 17,7934

Mão de Obra		FONTE	UNID	COEFICIENTE	PREÇO UNITÁRIO	TOTAL
I0043	AJUDANTE DE ENCANADOR	SEINFRA	H	0,48000000	R\$ 19,1000	R\$ 9,1680
I2320	ENCANADOR	SEINFRA	H	0,48000000	R\$ 23,4800	R\$ 11,2704
					TOTAL Mão de Obra:	R\$ 20,4384
					VALOR:	38,23

2.13.14. C1762 LUVA SIMPLES PVC BRANCO P/ESGOTO 75mm (3") (UN)

Material		FONTE	UNID	COEFICIENTE	PREÇO UNITÁRIO	TOTAL
I0026	ADESIVO PARA TUBO DE PVC RIGIDO	SEINFRA	KG	0,03400000	R\$ 63,3600	R\$ 2,1542
I1460	LUVA SIMPLES PVC ESGOTO 75MM	SEINFRA	UN	1,00000000	R\$ 7,1200	R\$ 7,1200
I1888	SOLUÇÃO LIMPADORA PARA PVC RIGIDO	SEINFRA	L	0,05200000	R\$ 61,0200	R\$ 3,1730
					TOTAL Material:	R\$ 12,4472

Mão de Obra		FONTE	UNID	COEFICIENTE	PREÇO UNITÁRIO	TOTAL
I0043	AJUDANTE DE ENCANADOR	SEINFRA	H	0,18000000	R\$ 19,1000	R\$ 3,4380
I2320	ENCANADOR	SEINFRA	H	0,18000000	R\$ 23,4800	R\$ 4,2264
					TOTAL Mão de Obra:	R\$ 7,6644
					VALOR:	20,11

2.13.15. C0676 CAP (TAMPÃO) OU PLUG (BUJÃO) PVC P/ESGOTO D=75mm - SOLD. (UN)

Material		FONTE	UNID	COEFICIENTE	PREÇO UNITÁRIO	TOTAL
I0026	ADESIVO PARA TUBO DE PVC RIGIDO	SEINFRA	KG	0,01700000	R\$ 63,3600	R\$ 1,0771
I1682	PLUG PVC ESGOTO DE 75MM	SEINFRA	UN	1,00000000	R\$ 5,1500	R\$ 5,1500
I1888	SOLUÇÃO LIMPADORA PARA PVC RIGIDO	SEINFRA	L	0,02600000	R\$ 61,0200	R\$ 1,5865
					TOTAL Material:	R\$ 7,8136

Mão de Obra		FONTE	UNID	COEFICIENTE	PREÇO UNITÁRIO	TOTAL
I0043	AJUDANTE DE ENCANADOR	SEINFRA	H	0,09000000	R\$ 19,1000	R\$ 1,7190
I2320	ENCANADOR	SEINFRA	H	0,09000000	R\$ 23,4800	R\$ 2,1132
					TOTAL Mão de Obra:	R\$ 3,8322
					VALOR:	11,65

2.13.16. C4388 JOELHO 45 PVC BRANCO PARA ESGOTO D=40mm (1 1/4") (UN)

Material		FONTE	UNID	COEFICIENTE	PREÇO UNITÁRIO	TOTAL
I0026	ADESIVO PARA TUBO DE PVC RIGIDO	SEINFRA	KG	0,02800000	R\$ 63,3600	R\$ 1,7741
I8240	JOELHO 45 PVC BRANCO PARA ESGOTO D= 40mm	SEINFRA	UN	1,00000000	R\$ 2,4800	R\$ 2,4800
I1888	SOLUÇÃO LIMPADORA PARA PVC RIGIDO	SEINFRA	L	0,04300000	R\$ 61,0200	R\$ 2,6239
					TOTAL Material:	R\$ 8,8780

Mão de Obra		FONTE	UNID	COEFICIENTE	PREÇO UNITÁRIO	TOTAL
I0043	AJUDANTE DE ENCANADOR	SEINFRA	H	0,30000000	R\$ 19,1000	R\$ 5,7300
I2320	ENCANADOR	SEINFRA	H	0,30000000	R\$ 23,4800	R\$ 7,0440

 IPUEIRAS	RELATÓRIO ANALÍTICO - COMPOSIÇÕES DE CUSTOS				
	OBRA:	CONSTRUÇÃO DE UNIDADE BÁSICA DE SAÚDE NOS DISTRITOS MATRIZ E NOVA FÁTIMA, IPUEIRAS-CE	DATA :		
	DESCRIÇÃO:	CONSTRUÇÃO DE UNIDADE BÁSICA DE SAÚDE NOS DISTRITOS MATRIZ E NOVA FÁTIMA, IPUEIRAS-CE	BDI : 24,88%	VERBAO	HORA
			ORSE	2026/01	111,51%
			SEINFRA	028.1 COM DESONERAÇÃO	84,44%
			SICRO NOVO	2025/10 COM DESONERAÇÃO	47,48%
			SINAPI	2026/02 COM DESONERAÇÃO	99,71%
			Composições Próprias	PRÓPRIA	0,00%

TOTAL Mão de Obra: R\$ 12,7740

VALOR: 19,65

2.13.17. C4669 JOELHO 45 PVC BRANCO PARA ESGOTO D=50mm (2") (UN)

Material	FONTE	UNID	COEFICIENTE	PREÇO UNITÁRIO	TOTAL
I0026	ADESIVO PARA TUBO DE PVC RIGIDO	SEINFRA	KG	0,03000000	R\$ 63,3600
I6235	JOELHO 45 PVC BRANCO PARA ESGOTO D= 50mm	SEINFRA	UN	1,00000000	R\$ 4,0200
I1888	SOLUÇÃO LIMPADORA PARA PVC RIGIDO	SEINFRA	L	0,04700000	R\$ 61,0200
TOTAL Material:					R\$ 8,7887

Mão de Obra	FONTE	UNID	COEFICIENTE	PREÇO UNITÁRIO	TOTAL
I0043	AJUDANTE DE ENCANADOR	SEINFRA	H	0,30000000	R\$ 19,1000
I2320	ENCANADOR	SEINFRA	H	0,30000000	R\$ 23,4800
TOTAL Mão de Obra:					R\$ 12,7740
VALOR:					21,56

2.13.18. C2360 TÊ PVC BRANCO P/ESGOTO D=50mm (2") - JUNTA C/ANÉIS (UN)

Material	FONTE	UNID	COEFICIENTE	PREÇO UNITÁRIO	TOTAL
I0080	ANEL DE BORRACHA P/TUBO PVC REFORÇADO DE 50MM	SEINFRA	UN	3,00000000	R\$ 2,0900
I1351	LUBRIFICANTE PARA TUBO DE PVC	SEINFRA	KG	0,03000000	R\$ 43,0100
I2014	TE PVC PARA ESGOTO DE 50MM (2")	SEINFRA	UN	1,00000000	R\$ 7,9700
TOTAL Material:					R\$ 15,5303

Mão de Obra	FONTE	UNID	COEFICIENTE	PREÇO UNITÁRIO	TOTAL
I0043	AJUDANTE DE ENCANADOR	SEINFRA	H	0,29000000	R\$ 19,1000
I2320	ENCANADOR	SEINFRA	H	0,29000000	R\$ 23,4800
TOTAL Mão de Obra:					R\$ 12,3482
VALOR:					27,88

2.13.19. C1582 JUNÇÃO SIMPLES DE REDUÇÃO PVC P/ESGOTO 100X50mm(4"X2") (UN)

Material	FONTE	UNID	COEFICIENTE	PREÇO UNITÁRIO	TOTAL
I0026	ADESIVO PARA TUBO DE PVC RIGIDO	SEINFRA	KG	0,05750000	R\$ 63,3600
I1319	JUNÇÃO PVC PARA ESGOTO 100X50MM (4X2")	SEINFRA	UN	1,00000000	R\$ 19,8600
I1888	SOLUÇÃO LIMPADORA PARA PVC RIGIDO	SEINFRA	L	0,09100000	R\$ 61,0200
TOTAL Material:					R\$ 29,0560

Mão de Obra	FONTE	UNID	COEFICIENTE	PREÇO UNITÁRIO	TOTAL
I0043	AJUDANTE DE ENCANADOR	SEINFRA	H	0,46000000	R\$ 19,1000
I2320	ENCANADOR	SEINFRA	H	0,46000000	R\$ 23,4800
TOTAL Mão de Obra:					R\$ 19,5868
VALOR:					48,64

2.13.20. C1761 LUVA SIMPLES PVC BRANCO P/ESGOTO 50mm (2") (UN)

RELATÓRIO ANALÍTICO - COMPOSIÇÕES DE CUSTOS					
 IPUEIRAS	OBRA:	CONSTRUÇÃO DE UNIDADE BÁSICA DE SAÚDE NOS DISTRITOS MATRIZ E NOVA FÁTIMA, IPUEIRAS-CE	DATA:		BDI: 24,88%
	DESCRIÇÃO:	CONSTRUÇÃO DE UNIDADE BÁSICA DE SAÚDE NOS DISTRITOS MATRIZ E NOVA FÁTIMA, IPUEIRAS-CE	FONTE	VERSÃO	HORA
			ORSE	2026/01	111,51%
			SEINFRA	028.1 COM DESONERAÇÃO	84,44%
			SICRO NOVO	2025/10 COM DESONERAÇÃO	47,40%
			SINAPI	2026/02 COM DESONERAÇÃO	90,71%
			Composição Própria	PRÓPRIA	0,00%

Material	FONTE	UNID	COEFICIENTE	PREÇO UNITÁRIO	TOTAL
I0026	ADESIVO PARA TUBO DE PVC RIGIDO	SEINFRA	KG	0,01500000	R\$ 63,3600
I1459	LUVA SIMPLES PVC ESGOTO 50MM	SEINFRA	UN	1,00000000	R\$ 3,5100
I1888	SOLUÇÃO LIMPADORA PARA PVC RIGIDO	SEINFRA	L	0,02200000	R\$ 61,0200
TOTAL Material:					R\$ 5,8028

Mão de Obra	FONTE	UNID	COEFICIENTE	PREÇO UNITÁRIO	TOTAL
I0043	AJUDANTE DE ENCANADOR	SEINFRA	H	0,14000000	R\$ 19,1000
I2320	ENCANADOR	SEINFRA	H	0,14000000	R\$ 23,4800
TOTAL Mão de Obra:					R\$ 5,9612
VALOR:					11,76

2.13.21. C1758 LUVA SIMPLES PVC BRANCO P/ESGOTO 100mm (4") (UN)

Material	FONTE	UNID	COEFICIENTE	PREÇO UNITÁRIO	TOTAL
I0026	ADESIVO PARA TUBO DE PVC RIGIDO	SEINFRA	KG	0,05000000	R\$ 63,3600
I1457	LUVA SIMPLES PVC ESGOTO 100MM	SEINFRA	UN	1,00000000	R\$ 6,9600
I1888	SOLUÇÃO LIMPADORA PARA PVC RIGIDO	SEINFRA	L	0,08000000	R\$ 61,0200
TOTAL Material:					R\$ 15,0096

Mão de Obra	FONTE	UNID	COEFICIENTE	PREÇO UNITÁRIO	TOTAL
I0043	AJUDANTE DE ENCANADOR	SEINFRA	H	0,23000000	R\$ 19,1000
I2320	ENCANADOR	SEINFRA	H	0,23000000	R\$ 23,4800
TOTAL Mão de Obra:					R\$ 9,7934
VALOR:					24,80

2.13.22. C5050 CAIXA DE GORDURA EM PVC, COM CESTO 18L (UN)

Material	FONTE	UNID	COEFICIENTE	PREÇO UNITÁRIO	TOTAL
I9535	CAIXA DE GORDURA EM PVC, COM CESTO 18L	SEINFRA	UN	1,00000000	R\$ 324,7200
TOTAL Material:					R\$ 324,7200

Mão de Obra	FONTE	UNID	COEFICIENTE	PREÇO UNITÁRIO	TOTAL
I0043	AJUDANTE DE ENCANADOR	SEINFRA	H	0,03900000	R\$ 19,1000
I2320	ENCANADOR	SEINFRA	H	0,03900000	R\$ 23,4800
TOTAL Mão de Obra:					R\$ 1,6606
VALOR:					326,38

2.13.23. C2832 FOSSA SÉPTICA E SUMIDOURO EM ALVENARIA (UN)

Material	FONTE	UNID	COEFICIENTE	PREÇO UNITÁRIO	TOTAL
I0280	BRITA	SEINFRA	M3	1,49200000	R\$ 100,5000
I2298	CURVA PVC ESGOTO LONGA DN 100MM	SEINFRA	UN	3,00000000	R\$ 58,4400
I2456	TUBO PVC ESGOTO PRIMÁRIO DE 100 - (NBR 5688)	SEINFRA	M	2,50000000	R\$ 15,8200
TOTAL Material:					R\$ 364,8160

Mão de Obra	FONTE	UNID	COEFICIENTE	PREÇO UNITÁRIO	TOTAL
I2543	SERVENTE	SEINFRA	H	2,00000000	R\$ 18,4600
					R\$ 36,9200

RELATÓRIO ANALÍTICO - COMPOSIÇÕES DE CUSTOS					
 IPUEIRAS	OBRA:	CONSTRUÇÃO DE UNIDADE BÁSICA DE SAÚDE NOS DISTRITOS MATRIZ E NOVA FÁTIMA, IPUEIRAS-CE	DATA: BDI : 24,88%		
	DESCRIÇÃO:	CONSTRUÇÃO DE UNIDADE BÁSICA DE SAÚDE NOS DISTRITOS MATRIZ E NOVA FÁTIMA, IPUEIRAS-CE	FONTE	VERSÃO	HORA
			ORSE	2028/01	111,51%
			SEINFRA	028.1 COM DESONERAÇÃO	84,44%
			SICRO NOVO	2025/10 COM DESONERAÇÃO	69,72%
			SINAPI	2028/02 COM DESONERAÇÃO	99,70%
			Composições Próprias	PRÓPRIA	0,00%

TOTAL Mão de Obra: R\$ 36,9200

Serviço	FONTE	UNID	COEFICIENTE	PREÇO UNITÁRIO	TOTAL
C0073 ALVENARIA DE TIJOLO CERÂMICO FURADO (9x19x19)cm C/ARGAMASSA MISTA DE CAL HIDRATADA ESP.=10cm (1:2:8)	SEINFRA	M2	10,05000000	R\$ 62,9800	R\$ 632,9490
C0074 ALVENARIA DE TIJOLO CERÂMICO FURADO (9x19x19)cm C/ARGAMASSA MISTA DE CAL HIDRATADA ESP=20 cm	SEINFRA	M2	12,92000000	R\$ 108,9100	R\$ 1.407,1172
C0216 ARMADURA CA-50A MÉDIA D= 6,3 A 10,0mm	SEINFRA	KG	41,86000000	R\$ 11,9600	R\$ 500,6456
C0838 CONCRETO P/MBR., FCK 10 MPa COM AGREGADO ADQUIRIDO	SEINFRA	M3	0,29000000	R\$ 469,9600	R\$ 136,2884
C0840 CONCRETO P/MBR., FCK 15 MPa COM AGREGADO ADQUIRIDO	SEINFRA	M3	0,59800000	R\$ 495,6500	R\$ 296,3987
C2784 ESCAVAÇÃO MANUAL SOLO DE 1A.CAT. PROF. ATÉ 1.50m	SEINFRA	M3	14,24000000	R\$ 48,9200	R\$ 696,6208
C1400 FORMA DE TÁBUAS DE 1" DE 3A. P/FUNDAÇÕES UTIL. 5 X	SEINFRA	M2	1,84000000	R\$ 77,5400	R\$ 142,6736
C2123 REBOCO C/ARGAMASSA DE CAL HIDRATADA E AREIA PENEIRADA TRAÇO 1:3 ESP=5 mm P/PAREDE	SEINFRA	M2	11,00000000	R\$ 25,7600	R\$ 283,3600

TOTAL Serviço: R\$ 4.096,0533

VALOR: 4.497,57

2.13.24. C0606 CAIXA DE INSPEÇÃO EM ALVENARIA - TAMPA DE CONCRETO ESP.= 5cm (M2)

Material	FONTE	UNID	COEFICIENTE	PREÇO UNITÁRIO	TOTAL
I0169 AÇO CA-60	SEINFRA	KG	5,27000000	R\$ 7,5900	R\$ 39,9993
I0103 ARAME RECOZIDO N.18 8WG	SEINFRA	KG	0,09000000	R\$ 16,5300	R\$ 1,4877
I0109 AREIA MEDIA	SEINFRA	M3	0,03300000	R\$ 83,5800	R\$ 2,7581
I0280 BRITA	SEINFRA	M3	0,04000000	R\$ 100,5000	R\$ 4,0200
I0529 CHAPA COMPENSADO RESINADO 12MM (1.10 X 2.20M)	SEINFRA	M2	0,40000000	R\$ 35,9500	R\$ 14,3800
I0805 CIMENTO PORTLAND	SEINFRA	KG	16,20000000	R\$ 0,7100	R\$ 11,5020
I1916 TABUA DE 1" DE 3A. - L = 30cm	SEINFRA	M	0,12000000	R\$ 12,7700	R\$ 1,5324

TOTAL Material: R\$ 75,6795

Mão de Obra	FONTE	UNID	COEFICIENTE	PREÇO UNITÁRIO	TOTAL
I0040 AJUDANTE DE ARMADOR/FERREIRO	SEINFRA	H	0,46000000	R\$ 19,1000	R\$ 8,7860
I0041 AJUDANTE DE CARPinteIRO	SEINFRA	H	2,42000000	R\$ 19,1000	R\$ 46,2220
I0121 ARMADOR/FERREIRO	SEINFRA	H	0,46000000	R\$ 24,1600	R\$ 11,1136
I0498 CARPinteIRO	SEINFRA	H	2,42000000	R\$ 24,1600	R\$ 58,4672
I2391 PEDREIRO	SEINFRA	H	0,30000000	R\$ 24,1600	R\$ 7,2480
I2543 SERVENTE	SEINFRA	H	0,80000000	R\$ 18,4600	R\$ 14,7680

TOTAL Mão de Obra: R\$ 146,6048

VALOR: 222,28

2.14.1. C0348 BACIA DE LOUÇA BRANCA C/CAIXA ACOPLADA (UN)

Material	FONTE	UNID	COEFICIENTE	PREÇO UNITÁRIO	TOTAL
I0171 BACIA LOUÇA BRANCA PARA CAIXA ACOPLADA	SEINFRA	UN	1,00000000	R\$ 237,2400	R\$ 237,2400
I0406 CAIXA ACOPLADA DE LOUÇA BRANCA PARA BACIA	SEINFRA	UN	1,00000000	R\$ 260,6300	R\$ 260,6300
I1091 ENGATE CROMADO	SEINFRA	UN	1,00000000	R\$ 22,5900	R\$ 22,5900
I1180 FITA DE VEDAÇÃO	SEINFRA	M	0,58000000	R\$ 0,3600	R\$ 0,2016

 IPUEIRAS	RELATÓRIO ANALÍTICO - COMPOSIÇÕES DE CUSTOS					
	OBRA:	CONSTRUÇÃO DE UNIDADE BÁSICA DE SAÚDE NOS DISTRITOS MATRIZ E NOVA FÁTIMA, IPUEIRAS-CE	DATA :		BDI : 24,68%	
	DESCRIÇÃO:	CONSTRUÇÃO DE UNIDADE BÁSICA DE SAÚDE NOS DISTRITOS MATRIZ E NOVA FÁTIMA, IPUEIRAS-CE	FONTE	VERSÃO	HORA	MES
			ORSE	2026/01	111,51%	69,72%
			SEINFRA	028.1 COM DESONERAÇÃO	84,44%	47,48%
			SICRO NOVO	2025/10 COM DESONERAÇÃO	-	-
			SINAPI	2026/02 COM DESONERAÇÃO	99,71%	59,74%
			Composições Próprias	PRÓPRIA	0,00%	0,00%

I1579	PARAFUSO CROMADO P/FIXAÇÃO SANITARIOS, INCLUSIVE PORCA CEGA, ARRUELA E BUCHA DE NYLON	SEINFRA	UN	2,00000000	R\$ 9,4000	R\$ 18,8000
I1925	TAMPA PLASTICA PARA BACIA	SEINFRA	UN	1,00000000	R\$ 36,9300	R\$ 36,9300
					TOTAL Material:	R\$ 576,3916

Mão de Obra		FONTE	UNID	COEFICIENTE	PREÇO UNITÁRIO	TOTAL
I0043	AJUDANTE DE ENCANADOR	SEINFRA	H	2,00000000	R\$ 19,1000	R\$ 38,2000
I2320	ENCANADOR	SEINFRA	H	2,00000000	R\$ 23,4800	R\$ 46,9600
					TOTAL Mão de Obra:	R\$ 85,1600
					VALOR:	661,55

2.14.2. C0986 CUBA DE LOUÇA DE EMBUTIR C/ TORNEIRA E ACESSÓRIOS (UN)

Material		FONTE	UNID	COEFICIENTE	PREÇO UNITÁRIO	TOTAL
I0916	CUBA DE LOUÇA BRANCA DE EMBUTIR	SEINFRA	UN	1,00000000	R\$ 94,0600	R\$ 94,0600
I1091	ENGATE CROMADO	SEINFRA	UN	1,00000000	R\$ 22,5900	R\$ 22,5900
I1180	FITA DE VEDAÇÃO	SEINFRA	M	0,84000000	R\$ 0,3600	R\$ 0,3024
I1864	SIFÃO METALICO TIPO COPO DN 1"x1 1/2"	SEINFRA	UN	1,00000000	R\$ 164,5800	R\$ 164,5800
I2132	TORNEIRA DE PRESSÃO CROMADA P/LAVATORIO 1/2"	SEINFRA	UN	1,00000000	R\$ 98,6600	R\$ 98,6600
I2272	VÁLVULA DE METAL 1"	SEINFRA	UN	1,00000000	R\$ 19,1200	R\$ 19,1200
					TOTAL Material:	R\$ 399,3124

Mão de Obra		FONTE	UNID	COEFICIENTE	PREÇO UNITÁRIO	TOTAL
I0043	AJUDANTE DE ENCANADOR	SEINFRA	H	1,50000000	R\$ 19,1000	R\$ 28,6500
I2320	ENCANADOR	SEINFRA	H	1,50000000	R\$ 23,4800	R\$ 35,2200
					TOTAL Mão de Obra:	R\$ 63,8700
					VALOR:	463,18

2.14.3. C3017 PIA DE AÇO INOX (1.20x0.60)m C/ 1 CUBA E ACESSÓRIOS (UN)

Material		FONTE	UNID	COEFICIENTE	PREÇO UNITÁRIO	TOTAL
I0189	AÇO CA-60	SEINFRA	KG	0,60000000	R\$ 7,5900	R\$ 4,5540
I0108	AREIA GROSSA	SEINFRA	M3	0,01900000	R\$ 119,5800	R\$ 2,2720
I0805	CIMENTO PORTLAND	SEINFRA	KG	9,83000000	R\$ 0,7100	R\$ 6,9793
I2344	FITA VEDA ROSCA 25M x 3/4"	SEINFRA	UN	1,10000000	R\$ 9,1000	R\$ 10,0100
I1605	PEDRISCO	SEINFRA	M3	0,02600000	R\$ 100,5000	R\$ 2,6130
I2487	PIA EM INOX C/ 1 CUBA 1,20x0,60 - C18/A304	SEINFRA	UN	1,00000000	R\$ 219,9000	R\$ 219,9000
I1863	SIFÃO CROMADO 2"	SEINFRA	UN	1,00000000	R\$ 209,3700	R\$ 209,3700
I2503	TORNEIRA DE METAL BRANCO 3/4", CANO LONGO (PADRÃO POPULAR)	SEINFRA	UN	1,00000000	R\$ 47,4900	R\$ 47,4900
I2264	VÁLVULA AMERICANA P/PIA 3 1/2"	SEINFRA	UN	1,00000000	R\$ 56,2000	R\$ 56,2000
					TOTAL Material:	R\$ 559,3883

Mão de Obra		FONTE	UNID	COEFICIENTE	PREÇO UNITÁRIO	TOTAL
I0043	AJUDANTE DE ENCANADOR	SEINFRA	H	2,00000000	R\$ 19,1000	R\$ 38,2000
I2320	ENCANADOR	SEINFRA	H	2,00000000	R\$ 23,4800	R\$ 46,9600
I2391	PEDREIRO	SEINFRA	H	2,00000000	R\$ 24,1600	R\$ 48,3200
I2543	SERVENTE	SEINFRA	H	2,00000000	R\$ 18,4600	R\$ 36,9200

 IPUEIRAS	RELATÓRIO ANALÍTICO - COMPOSIÇÕES DE CUSTOS						
	OBRA:	CONSTRUÇÃO DE UNIDADE BÁSICA DE SAÚDE NOS DISTRITOS MATRIZ E NOVA FÁTIMA, IPUEIRAS-CE		DATA :		BDI : 24,88%	
	DESCRIÇÃO:	CONSTRUÇÃO DE UNIDADE BÁSICA DE SAÚDE NOS DISTRITOS MATRIZ E NOVA FÁTIMA, IPUEIRAS-CE		FONTE	VERSÃO	HORA	MES
				ORSE	2026/01	111,51%	89,72%
			SEINFRA	028.1 COM DESONERAÇÃO	84,44%	47,48%	487
			SICRO NOVO	2025/10 COM DESONERAÇÃO			
			SINAPI	2026/02 COM DESONERAÇÃO	99,71%	58,74%	
			Composições Próprias	PRÓPRIA	0,00%	0,00%	

TOTAL Mão de Obra:	R\$ 170,4000
--------------------	--------------

VALOR:	729,79
--------	--------

2.14.4. C4671 SABONETEIRA METÁLICA (UN)

Material	FONTE	UNID	COEFICIENTE	PREÇO UNITÁRIO	TOTAL
I8671 SABONETEIRA METÁLICA	SEINFRA	UN	1,00000000	R\$ 32,4400	R\$ 32,4400
TOTAL Material:					R\$ 32,4400

Mão de Obra	FONTE	UNID	COEFICIENTE	PREÇO UNITÁRIO	TOTAL
I2391 PEDREIRO	SEINFRA	H	0,50000000	R\$ 24,1600	R\$ 12,0800
TOTAL Mão de Obra:					R\$ 12,0800

VALOR:	44,52
--------	-------

2.14.5. C4670 PORTA PAPEL METÁLICO (UN)

Material	FONTE	UNID	COEFICIENTE	PREÇO UNITÁRIO	TOTAL
I8670 PORTA PAPEL METÁLICO	SEINFRA	UN	1,00000000	R\$ 22,1800	R\$ 22,1800
TOTAL Material:					R\$ 22,1800

Mão de Obra	FONTE	UNID	COEFICIENTE	PREÇO UNITÁRIO	TOTAL
I2391 PEDREIRO	SEINFRA	H	0,50000000	R\$ 24,1600	R\$ 12,0800
TOTAL Mão de Obra:					R\$ 12,0800

VALOR:	34,26
--------	-------

2.14.6. C1151 DUCHA P/ WC CROMADO (INSTALADO) (UN)

Material	FONTE	UNID	COEFICIENTE	PREÇO UNITÁRIO	TOTAL
I0797 CHUVEIRO-DUCHA CROMADO 1/2"	SEINFRA	UN	1,00000000	R\$ 51,4100	R\$ 51,4100
I1180 FITA DE VEDAÇÃO	SEINFRA	M	0,28000000	R\$ 0,3600	R\$ 0,1008
TOTAL Material:					R\$ 51,5108

Mão de Obra	FONTE	UNID	COEFICIENTE	PREÇO UNITÁRIO	TOTAL
I0043 AJUDANTE DE ENCANADOR	SEINFRA	H	0,50000000	R\$ 19,1000	R\$ 9,5500
I2320 ENCANADOR	SEINFRA	H	0,50000000	R\$ 23,4800	R\$ 11,7400
TOTAL Mão de Obra:					R\$ 21,2900

VALOR:	72,80
--------	-------

2.14.7. C2311 TANQUE DE AÇO INOXIDÁVEL (UN)

Material	FONTE	UNID	COEFICIENTE	PREÇO UNITÁRIO	TOTAL
I0851 CONJUNTO FIXAÇÃO P/TANQUE	SEINFRA	UN	1,00000000	R\$ 30,4300	R\$ 30,4300
I1180 FITA DE VEDAÇÃO	SEINFRA	M	0,75000000	R\$ 0,3600	R\$ 0,2700
I1862 SIFÃO CROMADO 1 1/4"x2"	SEINFRA	UN	1,00000000	R\$ 134,0700	R\$ 134,0700
I1935 TANQUE DE AÇO INOXIDÁVEL	SEINFRA	UN	1,00000000	R\$ 420,0400	R\$ 420,0400
I2271 VÁLVULA DE METAL 1 1/4"	SEINFRA	UN	1,00000000	R\$ 31,8900	R\$ 31,8900
TOTAL Material:					R\$ 616,7000

 IPUEIRAS	RELATÓRIO ANALÍTICO - COMPOSIÇÕES DE CUSTOS				
	OBRA:	CONSTRUÇÃO DE UNIDADE BÁSICA DE SAÚDE NOS DISTRITOS MATRIZ E NOVA FÁTIMA, IPUEIRAS-CE	DATA : BDI : 24,68%		
	DESCRIÇÃO:	CONSTRUÇÃO DE UNIDADE BÁSICA DE SAÚDE NOS DISTRITOS MATRIZ E NOVA FÁTIMA, IPUEIRAS-CE	FONTE ORSE SEINFRA SICRO NOVO SINAPI Composições Próprias	VERSÃO 2026/01 028.1 COM DESONERAÇÃO 2025/10 COM DESONERAÇÃO 2026/02 COM DESONERAÇÃO PRÓPRIA	HORA 111,51% 84,44% - 90,71% 0,00%

488

Mão de Obra	FONTE	UNID	COEFICIENTE	PREÇO UNITÁRIO	TOTAL
I0043 AJUDANTE DE ENCANADOR	SEINFRA	H	3,00000000	R\$ 19,1000	R\$ 57,3000
I2320 ENCANADOR	SEINFRA	H	3,00000000	R\$ 23,4800	R\$ 70,4400
TOTAL Mão de Obra:					R\$ 127,7400
VALOR:					744,44

2.14.8. C1898 PEÇAS DE APOIO DEFICIENTES C/TUBO INOX PWC'S (M)					
Material	FONTE	UNID	COEFICIENTE	PREÇO UNITÁRIO	TOTAL
I0108 AREIA GROSSA	SEINFRA	M3	0,00050000	R\$ 119,5800	R\$ 0,0598
I0805 CIMENTO PORTLAND	SEINFRA	KG	0,15000000	R\$ 0,7100	R\$ 0,1065
I1646 PEÇAS DE APOIO DEFICIENTE C/TUBO INOX EM WC'S	SEINFRA	M	1,00000000	R\$ 159,0700	R\$ 159,0700
TOTAL Material:					R\$ 159,2363

Mão de Obra	FONTE	UNID	COEFICIENTE	PREÇO UNITÁRIO	TOTAL
I1530 MONTADOR	SEINFRA	H	1,00000000	R\$ 24,1600	R\$ 24,1600
I2391 PEDREIRO	SEINFRA	H	0,25000000	R\$ 24,1600	R\$ 6,0400
I2543 SERVENTE	SEINFRA	H	0,35000000	R\$ 18,4600	R\$ 6,4610
TOTAL Mão de Obra:					R\$ 36,6610
VALOR:					195,98

2.14.9. C4835 ESPELHO CRISTAL, ESPESSURA 4MM, COM PARAFUSOS DE FIXAÇÃO, SEM MOLDURA (M2)					
Material	FONTE	UNID	COEFICIENTE	PREÇO UNITÁRIO	TOTAL
I9145 ESPELHO CRISTAL E = 4 MM	SEINFRA	M2	1,00000000	R\$ 443,8000	R\$ 443,8000
I1580 PARAFUSO FRANCES 1/2"x8" COM 2 PORCAS	SEINFRA	UN	4,00000000	R\$ 6,3700	R\$ 25,4800
TOTAL Material:					R\$ 469,2800

Mão de Obra	FONTE	UNID	COEFICIENTE	PREÇO UNITÁRIO	TOTAL
I2391 PEDREIRO	SEINFRA	H	2,00000000	R\$ 24,1600	R\$ 48,3200
I2543 SERVENTE	SEINFRA	H	0,40000000	R\$ 18,4600	R\$ 7,3840
TOTAL Mão de Obra:					R\$ 55,7040
VALOR:					524,98

2.15.1. C0776 CHAPISCO C/ ARGAMASSA DE CIMENTO E AREIA S/PENEIRAR TRAÇO 1:3 ESP.= 5mm P/ PAREDE (M2)					
Material	FONTE	UNID	COEFICIENTE	PREÇO UNITÁRIO	TOTAL
I0109 AREIA MEDIA	SEINFRA	M3	0,00610000	R\$ 83,5800	R\$ 0,5098
I0805 CIMENTO PORTLAND	SEINFRA	KG	2,43000000	R\$ 0,7100	R\$ 1,7253
TOTAL Material:					R\$ 2,2351

Mão de Obra	FONTE	UNID	COEFICIENTE	PREÇO UNITÁRIO	TOTAL
I2391 PEDREIRO	SEINFRA	H	0,10000000	R\$ 24,1600	R\$ 2,4160
I2543 SERVENTE	SEINFRA	H	0,15000000	R\$ 18,4600	R\$ 2,7690
TOTAL Mão de Obra:					R\$ 5,1850
VALOR:					7,42

 IPUEIRAS		RELATÓRIO ANALÍTICO - COMPOSIÇÕES DE CUSTOS			
OBRA:	CONSTRUÇÃO DE UNIDADE BÁSICA DE SAÚDE NOS DISTRITOS MATRIZ E NOVA FÁTIMA, IPUEIRAS-CE	DATA :		BDI : 24,88%	
DESCRIÇÃO:	CONSTRUÇÃO DE UNIDADE BÁSICA DE SAÚDE NOS DISTRITOS MATRIZ E NOVA FÁTIMA, IPUEIRAS-CE	FORTE	VERSÃO	HORA	MES
		ORSE	2026/01	111,51%	69,72%
		SEINFRA	028.1 COM DESONERAÇÃO	84,44%	47,48%
		SICRO NOVO	2025/10 COM DESONERAÇÃO	-	-
		SINAPI	2026/02 COM DESONERAÇÃO	99,71%	59,74%
		Composições Próprias	PRÓPRIA	0,00%	0,00%

2.15.2. C3029 EMBOÇO C/ ARGAMASSA DE CIMENTO E AREIA PENEIRADA, TRAÇO 1:4 (M2)

Mão de Obra	FORTE	UNID	COEFICIENTE	PREÇO UNITÁRIO	TOTAL
I2391 PEDREIRO	SEINFRA	H	0,60000000	R\$ 24,1600	R\$ 14,4960
I2543 SERVENTE	SEINFRA	H	0,60000000	R\$ 18,4600	R\$ 11,0760
TOTAL Mão de Obra:					R\$ 25,5720

Serviço	FORTE	UNID	COEFICIENTE	PREÇO UNITÁRIO	TOTAL
C0185 ARGAMASSA DE CIMENTO E AREIA PEN. TRAÇO 1:4	SEINFRA	M3	0,02000000	R\$ 959,8100	R\$ 19,1962
TOTAL Serviço:					R\$ 19,1962
VALOR:					44,77

2.15.3. C3409 REBOCO C/ ARGAMASSA DE CIMENTO E AREIA S/ PENEIRAR, TRAÇO 1:4 (M2)

Mão de Obra	FORTE	UNID	COEFICIENTE	PREÇO UNITÁRIO	TOTAL
I2391 PEDREIRO	SEINFRA	H	0,60000000	R\$ 24,1600	R\$ 14,4960
I2543 SERVENTE	SEINFRA	H	0,60000000	R\$ 18,4600	R\$ 11,0760
TOTAL Mão de Obra:					R\$ 25,5720

Serviço	FORTE	UNID	COEFICIENTE	PREÇO UNITÁRIO	TOTAL
C0171 ARGAMASSA DE CIMENTO E AREIA S/PEN. TRAÇO 1:4	SEINFRA	M3	0,02500000	R\$ 545,3800	R\$ 13,6345
TOTAL Serviço:					R\$ 13,6345
VALOR:					39,21

2.15.4. C4445 CERÂMICA ESMALTADA RETIFICADA C/ ARG. PRÉ-FABRICADA ACIMA DE 30x30cm (900cm²) - PEI-5/PEI-4 - P/ PAREDE (M2)

Material	FORTE	UNID	COEFICIENTE	PREÇO UNITÁRIO	TOTAL
I6508 ARGAMASSA COLANTE PRÉ-FABRICADA P/ CERÂMICAS E PORCELANATOS	SEINFRA	KG	8,00000000	R\$ 2,4200	R\$ 19,3600
I6500 CERÂMICA ESMALTADA RETIFICADA DIMENSÕES MAIORES DE 30x30cm (900 cm²) - PEI-5/PEI-4	SEINFRA	M2	1,10000000	R\$ 52,9000	R\$ 58,1900
TOTAL Material:					R\$ 77,5500

Mão de Obra	FORTE	UNID	COEFICIENTE	PREÇO UNITÁRIO	TOTAL
I1328 LADRILHISTA	SEINFRA	H	0,72000000	R\$ 24,1600	R\$ 17,3952
I2543 SERVENTE	SEINFRA	H	0,72000000	R\$ 18,4600	R\$ 13,2912
TOTAL Mão de Obra:					R\$ 30,6864
VALOR:					108,24

2.15.5. C1123 REJUNTAMENTO C/ ARG. PRÉ-FABRICADA, JUNTA ATÉ 2mm EM CERÂMICA, ACIMA DE 30x30 cm (900 cm²) E PORCELANATOS (PAREDE/PISO) (M2)

Material	FORTE	UNID	COEFICIENTE	PREÇO UNITÁRIO	TOTAL
I0118 ARGAMASSA PRÉ-FABRICADA PARA REJUNTAMENTO	SEINFRA	KG	0,16900000	R\$ 6,5700	R\$ 1,1103
TOTAL Material:					R\$ 1,1103

Mão de Obra	FORTE	UNID	COEFICIENTE	PREÇO UNITÁRIO	TOTAL
I1328 LADRILHISTA	SEINFRA	H	0,20000000	R\$ 24,1600	R\$ 4,8320
I2543 SERVENTE	SEINFRA	H	0,20000000	R\$ 18,4600	R\$ 3,6920

 IPUEIRAS	RELATÓRIO ANALÍTICO - COMPOSIÇÕES DE CUSTOS						
	OBRA:	CONSTRUÇÃO DE UNIDADE BÁSICA DE SAÚDE NOS DISTRITOS MATRIZ E NOVA FÁTIMA, IPUEIRAS-CE		DATA :		BDI : 24,88%	
	DESCRIÇÃO:	CONSTRUÇÃO DE UNIDADE BÁSICA DE SAÚDE NOS DISTRITOS MATRIZ E NOVA FÁTIMA, IPUEIRAS-CE		FONTE	VERSÃO	HORA	MES
				ORSE	2026/01	111,51%	69,72%
			SEINFRA	028.1 COM DESONERAÇÃO	84,44%	47,48%	
			SICRO NOVO	2025/10 COM DESONERAÇÃO	.		
			SINAPI	2026/02 COM DESONERAÇÃO	96,71%	59,74%	
			Composições Próprias	PRÓPRIA	0,00%	0,00%	

TOTAL Mão de Obra: R\$ 8,5240

VALOR: 9,63

2.16.1. C1607 LASTRO DE CONCRETO IMPERMEABILIZADO E=6CM (M2)

Material	FONTE	UNID	COEFICIENTE	PREÇO UNITÁRIO	TOTAL
I0109 AREIA MEDIA	SEINFRA	M3	0,04060000	R\$ 83,5800	R\$ 3,3933
I0280 BRITA	SEINFRA	M3	0,05270000	R\$ 100,5000	R\$ 5,2964
I0805 CIMENTO PORTLAND	SEINFRA	KG	13,00000000	R\$ 0,7100	R\$ 9,2300
I1249 IMPERMEABILIZANTE	SEINFRA	KG	1,20000000	R\$ 7,0000	R\$ 8,4000
TOTAL Material:					R\$ 26,3197

Mão de Obra	FONTE	UNID	COEFICIENTE	PREÇO UNITÁRIO	TOTAL
I2391 PEDREIRO	SEINFRA	H	0,40000000	R\$ 24,1600	R\$ 9,6640
I2543 SERVENTE	SEINFRA	H	1,16000000	R\$ 18,4600	R\$ 21,4136
TOTAL Mão de Obra:					R\$ 31,0776
VALOR:					57,40

2.16.2. C2181 REGULARIZAÇÃO DE BASE C/ ARGAMASSA CIMENTO E AREIA S/ PENEIRAR, TRAÇO 1:3 - ESP= 3cm (M2)

Material	FONTE	UNID	COEFICIENTE	PREÇO UNITÁRIO	TOTAL
I0109 AREIA MEDIA	SEINFRA	M3	0,03650000	R\$ 83,5800	R\$ 3,0507
I0805 CIMENTO PORTLAND	SEINFRA	KG	14,58000000	R\$ 0,7100	R\$ 10,3518
TOTAL Material:					R\$ 13,4025

Mão de Obra	FONTE	UNID	COEFICIENTE	PREÇO UNITÁRIO	TOTAL
I2391 PEDREIRO	SEINFRA	H	0,25000000	R\$ 24,1600	R\$ 6,0400
I2543 SERVENTE	SEINFRA	H	0,55000000	R\$ 18,4600	R\$ 10,1530
TOTAL Mão de Obra:					R\$ 16,1930
VALOR:					29,60

2.16.3. C3001 CERÂMICA ESMALTADA RETIFICADA C/ ARG. PRÉ-FABRICADA ACIMA DE 30x30 cm (900 cm²) - PEI-5/PEI-4 - P/ PISO (M2)

Material	FONTE	UNID	COEFICIENTE	PREÇO UNITÁRIO	TOTAL
I6508 ARGAMASSA COLANTE PRÉ-FABRICADA P/ CERÂMICAS E PORCELANATOS	SEINFRA	KG	8,00000000	R\$ 2,4200	R\$ 19,3600
I6500 CERÂMICA ESMALTADA RETIFICADA DIMENSÕES MAIORES DE 30x30cm (900 cm²) - PEI-5/PEI-4	SEINFRA	M2	1,10000000	R\$ 52,9000	R\$ 58,1900
TOTAL Material:					R\$ 77,5500

Mão de Obra	FONTE	UNID	COEFICIENTE	PREÇO UNITÁRIO	TOTAL
I1328 LADRILHISTA	SEINFRA	H	0,60000000	R\$ 24,1600	R\$ 14,4960
I2543 SERVENTE	SEINFRA	H	0,60000000	R\$ 18,4600	R\$ 11,0760
TOTAL Mão de Obra:					R\$ 25,5720
VALOR:					103,12

2.16.4. C1427 REJUNTAMENTO C/ ARG. PRÉ-FABRICADA, JUNTA ENTRE 2mm E 6mm EM CERÂMICA, ACIMA DE 30x30 cm (900 cm²) E PORCELANATOS (PAREDE/PISO) (M2)

RELATÓRIO ANALÍTICO - COMPOSIÇÕES DE CUSTOS						
 IPUEIRAS	OBRA:	CONSTRUÇÃO DE UNIDADE BÁSICA DE SAÚDE NOS DISTRITOS MATRIZ E NOVA FÁTIMA, IPUEIRAS-CE	DATA :		BDI : 24,88%	
	DESCRIÇÃO:	CONSTRUÇÃO DE UNIDADE BÁSICA DE SAÚDE NOS DISTRITOS MATRIZ E NOVA FÁTIMA, IPUEIRAS-CE	FONTE	VERSÃO	HORA	MES
			ORSE	2026/01	111,51%	89,72%
			SEINFRA	028.1 COM DESONERAÇÃO	84,44%	57,48%
			SICRO NOVO	2025/10 COM DESONERAÇÃO		
			SINAPI	2026/02 COM DESONERAÇÃO	99,71%	59,74%
			Composição Própria	PRÓPRIA	0,00%	0,00%

Material		FONTE	UNID	COEFICIENTE	PREÇO UNITÁRIO	TOTAL
10118	ARGAMASSA PRE-FABRICADA PARA REJUNTAMENTO	SEINFRA	KG	0,42200000	R\$ 6,6700	R\$ 2,7725
TOTAL Material:						R\$ 2,7725

Mão de Obra		FONTE	UNID	COEFICIENTE	PREÇO UNITÁRIO	TOTAL
11328	LADRILHISTA	SEINFRA	H	0,20000000	R\$ 24,1600	R\$ 4,8320
12543	SERVENTE	SEINFRA	H	0,20000000	R\$ 18,4600	R\$ 3,6920
TOTAL Mão de Obra:						R\$ 8,5240

VALOR:	11,39
--------	-------

2.16.5. C3410 CALÇADA DE PROTEÇÃO EM CIMENTADO C/ BASE DE CONCRETO (M2)

Serviço		FONTE	UNID	COEFICIENTE	PREÇO UNITÁRIO	TOTAL
C0055	ALVENARIA DE EMBASAMENTO DE TIJOLO COMUM, C/ARGAMASSA MISTA C/ CAL HIDRATADA	SEINFRA	M3	0,18000000	R\$ 833,8900	R\$ 150,1002
C1213	EMBOÇO C/ ARGAMASSA MISTA DE CIMENTO, CAL HIDRATADA E AREIA S/PENEIRAR TRAÇO 1:2:9 ESP.= 20mm P/ PAREDE	SEINFRA	M2	0,52000000	R\$ 36,7100	R\$ 19,0892
C2784	ESCAVAÇÃO MANUAL SOLO DE 1ª CAT. PROF. ATÉ 1,50m	SEINFRA	M3	0,12000000	R\$ 48,9200	R\$ 5,8704
C1609	LASTRO DE CONCRETO INCLUINDO PREPARO E LANÇAMENTO	SEINFRA	M3	0,07000000	R\$ 646,4600	R\$ 45,2522
C2898	PINTURA HIDRACOR	SEINFRA	M2	0,52000000	R\$ 11,4000	R\$ 5,9280
C1915	PISO CIMENTADO C/ ARGAMASSA DE CIMENTO E AREIA S/ PENEIRAR, TRAÇO 1:4, ESP.= 1,5cm	SEINFRA	M2	1,00000000	R\$ 50,8000	R\$ 50,8000
C2921	REATERRO C/COMPACTAÇÃO MANUAL S/CONTROLE, MATERIAL DA VALA	SEINFRA	M3	0,12000000	R\$ 31,3800	R\$ 3,7656
C2121	REBOCO C/ARGAMASSA DE CAL EM PASTA E AREIA PENEIRADA TRAÇO 1:3 ESP=5 mm P/PAREDE	SEINFRA	M2	0,52000000	R\$ 26,1200	R\$ 13,5824

TOTAL Serviço:	R\$ 294,3880
----------------	--------------

VALOR:	294,38
--------	--------

2.16.6. C1923 PISO PRÉ-MOLDADO ARTICULADO E INTERTRAVADO DE 16 FACES - e = 4,5 cm P/ PASSEIO (M2)

Material		FONTE	UNID	COEFICIENTE	PREÇO UNITÁRIO	TOTAL
10108	AREIA GROSSA	SEINFRA	M3	0,10000000	R\$ 119,5800	R\$ 11,9580
10805	CIMENTO PORTLAND	SEINFRA	KG	3,00000000	R\$ 0,7100	R\$ 2,1300
11662	PISO PRÉ-MOLDADO ARTICULADO E INTERTRAVADO DE 16 FACES - e = 4,5 cm P/ PASSEIO	SEINFRA	M2	1,05000000	R\$ 30,0000	R\$ 31,5000

TOTAL Material:	R\$ 45,5880
-----------------	-------------

Mão de Obra		FONTE	UNID	COEFICIENTE	PREÇO UNITÁRIO	TOTAL
10445	CALCETEIRO	SEINFRA	H	0,50000000	R\$ 24,1600	R\$ 12,0800
12543	SERVENTE	SEINFRA	H	0,75000000	R\$ 18,4600	R\$ 13,8450

TOTAL Mão de Obra:	R\$ 25,9250
--------------------	-------------

VALOR:	71,51
--------	-------

2.16.7. C0366 BANQUETA/ MEIO FIO DE CONCRETO P/ VIAS URBANAS (1,00x0,35x0,15m) (M)

Mão de Obra		FONTE	UNID	COEFICIENTE	PREÇO UNITÁRIO	TOTAL
12391	PEDREIRO	SEINFRA	H	0,30000000	R\$ 24,1600	R\$ 7,2480
12543	SERVENTE	SEINFRA	H	0,40000000	R\$ 18,4600	R\$ 7,3840

 IPUEIRAS	RELATÓRIO ANALÍTICO - COMPOSIÇÕES DE CUSTOS					
	OBRA:	CONSTRUÇÃO DE UNIDADE BÁSICA DE SAÚDE NOS DISTRITOS MATRIZ E NOVA FÁTIMA, IPUEIRAS-CE	DATA :		BDI : 24,88%	
	DESCRIÇÃO:	CONSTRUÇÃO DE UNIDADE BÁSICA DE SAÚDE NOS DISTRITOS MATRIZ E NOVA FÁTIMA, IPUEIRAS-CE	FONTE	VERSÃO	HORA	MES
			ORSE	2026/01	111,51%	66,72%
			SEINFRA	028.1 COM DESONERAÇÃO	84,44%	47,48%
			SICRO NOVO	2025/10 COM DESONERAÇÃO	.	
			SINAPI	2026/02 COM DESONERAÇÃO	98,71%	59,74%
			Composições Próprias	PRÓPRIA	0,00%	0,00%

TOTAL Mão de Obra:	R\$ 14,6320
--------------------	-------------

Serviço		FONTE	UNID	COEFICIENTE	PREÇO UNITÁRIO	TOTAL
C3127	AREIA ASFALTO USINADA À FRIJO - AAUF (S/TRANSP)	SEINFRA	M3	0,00300000	R\$ 90,9900	R\$ 0,2730
C3324	ARGAMASSA DE CIMENTO E AREIA TRAÇO 1:4 COM AREIA PRODUZIDA	SEINFRA	M3	0,00070000	R\$ 454,4500	R\$ 0,3181
C0588	CAIAÇÃO EM DUAS DEMÃOS COM SUPERCAL	SEINFRA	M2	0,25000000	R\$ 5,2700	R\$ 1,3175
C3251	CONFEÇÃO DE BANQUETA / MEIO FIO PRÉ-MOLDADA DE CONCRETO PARA VIAS URBANAS (1,00 x 0,35 x 0,15m)	SEINFRA	M	1,00000000	R\$ 43,9200	R\$ 43,9200
C2784	ESCAVAÇÃO MANUAL SOLO DE 1A.CAT. PROF. ATÉ 1.50m	SEINFRA	M3	0,02000000	R\$ 48,9200	R\$ 0,9784
TOTAL Serviço:						R\$ 46,8070
VALOR:						61,44

16.8. 105002 RAMPA DE ACESSIBILIDADE EM CONCRETO MOLDADO IN LOCO, EM CALÇADA NOVA COM LARGURA MAIOR OU IGUAL À 3,00 M, FCK 25MPA, COM PISO PODOTÁTIL. AF_03/2024 (UN)

Material		FONTE	UNID	COEFICIENTE	PREÇO UNITÁRIO	TOTAL
00004718	PEDRA BRITADA N. 2 (19 A 38 MM) POSTO PEDREIRA/FORNECEDOR, SEM FRETE	SINAPI	M3	0,02700000	R\$ 111,60	R\$ 3,01
00005068	PREGO DE ACO POLIDO COM CABECA 17 X 21 (2 X 11)	SINAPI	KG	0,03669600	R\$ 13,97	R\$ 0,51
00004509	SARRAFO *2,5 X 10* CM EM PINUS, MISTA OU EQUIVALENTE DA REGIAO - BRUTA	SINAPI	M	7,48000000	R\$ 5,61	R\$ 41,96
TOTAL Material:						R\$ 45,48

Mão de Obra com Encargos Complementares		FONTE	UNID	COEFICIENTE	PREÇO UNITÁRIO	TOTAL
88309	PEDREIRO COM ENCARGOS COMPLEMENTARES	SINAPI	H	3,60400000	R\$ 29,60	R\$ 106,67
88316	SERVENTE COM ENCARGOS COMPLEMENTARES	SINAPI	H	7,20800000	R\$ 23,99	R\$ 172,91
TOTAL Mão de Obra com Encargos Complementares:						R\$ 279,58

Serviço		FONTE	UNID	COEFICIENTE	PREÇO UNITÁRIO	TOTAL
94965	CONCRETO FCK = 25MPA, TRAÇO 1:2,3:2,7 (EM MASSA SECA DE CIMENTO/ AREIA MÉDIA/ BRITA 1) - PREPARO MECÂNICO COM BETONEIRA 400 L. AF_05/2021	SINAPI	M3	0,66502460	R\$ 545,23	R\$ 362,59
104658	PISO PODOTÁTIL DE ALERTA OU DIRECIONAL, DE CONCRETO, ASSENTADO SOBRE ARGAMASSA. AF_03/2024	SINAPI	M2	0,48000000	R\$ 162,24	R\$ 77,87
TOTAL Serviço:						R\$ 440,46
VALOR:						765,52

2.16.9. C2284 SOLEIRA DE GRANITO L= 15cm (M)

Material		FONTE	UNID	COEFICIENTE	PREÇO UNITÁRIO	TOTAL
I1880	SOLEIRA DE GRANITO DE 15CM	SEINFRA	M	1,00000000	R\$ 75,8400	R\$ 75,8400
TOTAL Material:						R\$ 75,8400

Mão de Obra		FONTE	UNID	COEFICIENTE	PREÇO UNITÁRIO	TOTAL
I2391	PEDREIRO	SEINFRA	H	0,50000000	R\$ 24,1600	R\$ 12,0800
I2543	SERVENTE	SEINFRA	H	0,25000000	R\$ 18,4600	R\$ 4,6150
TOTAL Mão de Obra:						R\$ 16,6950

Serviço		FONTE	UNID	COEFICIENTE	PREÇO UNITÁRIO	TOTAL
C0197	ARGAMASSA MISTA DE CIMENTO CAL HIDR. E AREIA S/PEN. TRAÇO 1:1:4	SEINFRA	M3	0,00375000	R\$ 720,1000	R\$ 2,7004
TOTAL Serviço:						R\$ 2,7004

 IPUEIRAS	RELATÓRIO ANALÍTICO - COMPOSIÇÕES DE CUSTOS						
	OBRA:	CONSTRUÇÃO DE UNIDADE BÁSICA DE SAÚDE NOS DISTRITOS MATRIZ E NOVA FÁTIMA, IPUEIRAS-CE		DATA :		BDI : 24,86%	
	DESCRIÇÃO:	CONSTRUÇÃO DE UNIDADE BÁSICA DE SAÚDE NOS DISTRITOS MATRIZ E NOVA FÁTIMA, IPUEIRAS-CE		FONTE	VERSÃO	HORA	MES
				ORSE	2026/01	111,51%	69,72%
				SEINFRA	028.1 COM DESONERAÇÃO	84,44%	47,48%
				SICRO NOVO	2025/10 COM DESONERAÇÃO	-	-
				SINAPI	2026/02 COM DESONERAÇÃO	99,71%	59,74%
				Composições Próprias	PRÓPRIA	0,00%	0,00%

VALOR:	95,24
--------	-------

2.16.10. S10234 Grama esmeralda em placas, fornecimento e plantio (m2)

Encargos Complementares		FONTE	UNID	COEFICIENTE	PREÇO UNITÁRIO	TOTAL
S10581	Encargos Complementares - Jardineiro	ORSE	h	0,08000000	R\$ 3,96	R\$ 0,31
S10549	Encargos Complementares - Servente	ORSE	h	0,08000000	R\$ 3,96	R\$ 0,31
TOTAL Encargos Complementares:						R\$ 0,62

Material		FONTE	UNID	COEFICIENTE	PREÇO UNITÁRIO	TOTAL
I03800	Adubo mineral NPK (10-10-10)	ORSE	kg	0,10000000	R\$ 4,07	R\$ 0,40
I00140	Adubo orgânico bovino, cacau ou similar	ORSE	m3	0,00500000	R\$ 57,00	R\$ 0,28
I11005	Grama esmeralda em placas	ORSE	m2	1,00000000	R\$ 15,05	R\$ 15,05
I02208	Terra vegetal	ORSE	m3	0,08000000	R\$ 214,28	R\$ 17,14
TOTAL Material:						R\$ 32,87

Mão de Obra		FONTE	UNID	COEFICIENTE	PREÇO UNITÁRIO	TOTAL
I44503S	Jardineiro (horista)	ORSE	h	0,08000000	R\$ 17,70	R\$ 1,41
I06111S	Servente de obras (horista)	ORSE	h	0,08000000	R\$ 15,59	R\$ 1,24
TOTAL Mão de Obra:						R\$ 2,65

VALOR:	36,19
--------	-------

2.17.1. C4513 JANELA EM ALUMÍNIO ANODIZADO NATURAL/FOSCO, DE CORRER, SEM BANDEIROLA E/OU PEITORIL, SEM VIDRO - FORNECIMENTO E MONTAGEM (M2)

Material		FONTE	UNID	COEFICIENTE	PREÇO UNITÁRIO	TOTAL
I8337	JANELA EM ALUMÍNIO ANODIZADO NATURAL/FOSCO, DE CORRER, SEM BANDEIROLA E/OU PEITORIL, SEM VIDRO (COLOCADA)	SEINFRA	M2	1,00000000	R\$ 311,9500	R\$ 311,9500
TOTAL Material:						R\$ 311,9500

VALOR:	311,95
--------	--------

2.17.2. C2674 VIDRO COMUM FUMÊ EM CAIXILHOS C/MASSA E= 5mm, COLOCADO (M2)

Material		FONTE	UNID	COEFICIENTE	PREÇO UNITÁRIO	TOTAL
I2253	VIDRO COMUM FUMÊ, E = 5MM (COLOCADO)	SEINFRA	M2	1,00000000	R\$ 258,2400	R\$ 258,2400
TOTAL Material:						R\$ 258,2400

VALOR:	258,24
--------	--------

2.17.3. C1987 PORTA INTERNA DE CEDRO LISA COMPLETA UMA FOLHA (0.80X 2.10)m (UN)

Material		FONTE	UNID	COEFICIENTE	PREÇO UNITÁRIO	TOTAL
I0109	AREIA MEDIA	SEINFRA	M3	0,01060000	R\$ 83,5800	R\$ 0,8859
I0209	BATENTE DE PEROBA (MADEIRA DE 1A QUALIDADE) PARA PORTA 1FL.	SEINFRA	UN	1,00000000	R\$ 227,9000	R\$ 227,9000
I0441	CAL HIDRATADA	SEINFRA	KG	1,72000000	R\$ 0,9600	R\$ 1,6512
I0805	CIMENTO PORTLAND	SEINFRA	KG	1,72000000	R\$ 0,7100	R\$ 1,2212
I1031	DOBRADIÇA DE FERRO PARA PORTA INTERNA	SEINFRA	UN	3,00000000	R\$ 20,8600	R\$ 62,5800
I1155	FECHADURA COMPLETA PARA PORTA INTERNA	SEINFRA	UN	1,00000000	R\$ 58,6900	R\$ 58,6900

 IPUEIRAS	RELATÓRIO ANALÍTICO - COMPOSIÇÕES DE CUSTOS					
	OBRA:	CONSTRUÇÃO DE UNIDADE BÁSICA DE SAÚDE NOS DISTRITOS MATRIZ E NOVA FÁTIMA, IPUEIRAS-CE		DATA :		BDI : 24,88%
	DESCRIÇÃO:	CONSTRUÇÃO DE UNIDADE BÁSICA DE SAÚDE NOS DISTRITOS MATRIZ E NOVA FÁTIMA, IPUEIRAS-CE		FONTE ORSE SEINFRA SICRO NOVO SINAPI Composições Próprias	VERSÃO 2026/01 028.1 COM DESONERAÇÃO 2025/10 COM DESONERAÇÃO 2026/02 COM DESONERAÇÃO PRÓPRIA	HORA 111,51% 84,44% 88,71% 0,00% 0,00%

11240	GUARNIÇÃO PEROBA (MADEIRA DE 1A QUALIDADE) 5CM PARA PORTA 1FL.	SEINFRA	UN	2,00000000	R\$ 71,2000	R\$ 142,4000
11590	PARAFUSO PARA MADEIRA DE 80MM	SEINFRA	UN	8,00000000	R\$ 0,3400	R\$ 2,7200
11708	PORTA LISA DE CEDRO 0.80X2.10M	SEINFRA	UN	1,00000000	R\$ 268,9100	R\$ 268,9100
11724	PREGO	SEINFRA	KG	0,20000000	R\$ 17,0000	R\$ 3,4000
11919	TACO PARA FIXAÇÃO DE BATENTE/RODAPE	SEINFRA	UN	6,00000000	R\$ 1,7600	R\$ 10,5600
					TOTAL Material:	R\$ 780,9183

Mão de Obra		FONTE	UNID	COEFICIENTE	PREÇO UNITÁRIO	TOTAL
10041	AJUDANTE DE CARPINTEIRO	SEINFRA	H	3,75000000	R\$ 19,1000	R\$ 71,6250
10498	CARPINTEIRO	SEINFRA	H	3,75000000	R\$ 24,1600	R\$ 90,6000
12391	PEDREIRO	SEINFRA	H	1,40000000	R\$ 24,1600	R\$ 33,8240
12543	SERVENTE	SEINFRA	H	1,40000000	R\$ 18,4600	R\$ 25,8440
					TOTAL Mão de Obra:	R\$ 221,8930

VALOR:	1.002,81
--------	----------

2.17.4. C1988 PORTA INTERNA DE CEDRO LISA COMPLETA UMA FOLHA (0.90X 2.10)m (UN)						
Material		FONTE	UNID	COEFICIENTE	PREÇO UNITÁRIO	TOTAL
10109	AREIA MEDIA	SEINFRA	M3	0,01060000	R\$ 83,5800	R\$ 0,8859
10209	BATENTE DE PEROBA (MADEIRA DE 1A QUALIDADE) PARA PORTA 1FL.	SEINFRA	UN	1,00000000	R\$ 227,9000	R\$ 227,9000
10441	CAL HIDRATADA	SEINFRA	KG	1,72000000	R\$ 0,9600	R\$ 1,6512
10805	CIMENTO PORTLAND	SEINFRA	KG	1,72000000	R\$ 0,7100	R\$ 1,2212
11031	DOBRADIÇA DE FERRO PARA PORTA INTERNA	SEINFRA	UN	3,00000000	R\$ 20,8600	R\$ 62,5800
11155	FECHADURA COMPLETA PARA PORTA INTERNA	SEINFRA	UN	1,00000000	R\$ 58,6900	R\$ 58,6900
11240	GUARNIÇÃO PEROBA (MADEIRA DE 1A QUALIDADE) 5CM PARA PORTA 1FL.	SEINFRA	UN	2,00000000	R\$ 71,2000	R\$ 142,4000
11590	PARAFUSO PARA MADEIRA DE 80MM	SEINFRA	UN	8,00000000	R\$ 0,3400	R\$ 2,7200
11709	PORTA LISA DE CEDRO 0.90X2.10M	SEINFRA	UN	1,00000000	R\$ 318,9900	R\$ 318,9900
11724	PREGO	SEINFRA	KG	0,20000000	R\$ 17,0000	R\$ 3,4000
11919	TACO PARA FIXAÇÃO DE BATENTE/RODAPE	SEINFRA	UN	6,00000000	R\$ 1,7600	R\$ 10,5600
					TOTAL Material:	R\$ 830,9983

Mão de Obra		FONTE	UNID	COEFICIENTE	PREÇO UNITÁRIO	TOTAL
10041	AJUDANTE DE CARPINTEIRO	SEINFRA	H	3,75000000	R\$ 19,1000	R\$ 71,6250
10498	CARPINTEIRO	SEINFRA	H	3,75000000	R\$ 24,1600	R\$ 90,6000
12391	PEDREIRO	SEINFRA	H	1,40000000	R\$ 24,1600	R\$ 33,8240
12543	SERVENTE	SEINFRA	H	1,40000000	R\$ 18,4600	R\$ 25,8440
					TOTAL Mão de Obra:	R\$ 221,8930

VALOR:	1.052,89
--------	----------

2.17.5. C1989 PORTA INTERNA DE CEDRO LISA COMPLETA UMA FOLHA (1.00X 2.10)m (UN)						
Material		FONTE	UNID	COEFICIENTE	PREÇO UNITÁRIO	TOTAL
10109	AREIA MEDIA	SEINFRA	M3	0,01060000	R\$ 83,5800	R\$ 0,8859
10209	BATENTE DE PEROBA (MADEIRA DE 1A QUALIDADE) PARA PORTA 1FL.	SEINFRA	UN	1,00000000	R\$ 227,9000	R\$ 227,9000
10441	CAL HIDRATADA	SEINFRA	KG	1,72000000	R\$ 0,9600	R\$ 1,6512

RELATÓRIO ANALÍTICO - COMPOSIÇÕES DE CUSTOS						
 IPUEIRAS	OBRA:	CONSTRUÇÃO DE UNIDADE BÁSICA DE SAÚDE NOS DISTRITOS MATRIZ E NOVA FÁTIMA, IPUEIRAS-CE			DATA:	BDI : 24,88%
	DESCRIÇÃO:	CONSTRUÇÃO DE UNIDADE BÁSICA DE SAÚDE NOS DISTRITOS MATRIZ E NOVA FÁTIMA, IPUEIRAS-CE			FONTE ORSE SEINFRA SICRO NOVO SINAPI Composições Próprias	VERSÃO 2026/01 028.1 COM DESONERAÇÃO 2025/10 COM DESONERAÇÃO 2026/02 COM DESONERAÇÃO PRÓPRIA
					HORA	111,51%
					MED	69,72%
						84,44%
						47,48%
						99,71%
						59,70%
						0,00%
						0,00%

10805	CIMENTO PORTLAND	SEINFRA	KG	1,72000000	R\$ 0,7100	R\$ 1,2212
11031	DOBRADIÇA DE FERRO PARA PORTA INTERNA	SEINFRA	UN	3,00000000	R\$ 20,8500	R\$ 62,5800
11155	FECHADURA COMPLETA PARA PORTA INTERNA	SEINFRA	UN	1,00000000	R\$ 58,6900	R\$ 58,6900
11240	GUARNIÇÃO PEROBA (MADEIRA DE 1A QUALIDADE) 5CM PARA PORTA 1FL.	SEINFRA	UN	2,00000000	R\$ 71,2000	R\$ 142,4000
11590	PARAFUSO PARA MADEIRA DE 80MM	SEINFRA	UN	8,00000000	R\$ 0,3400	R\$ 2,7200
11710	PORTA LISA DE CEDRO 1.00X2.10M	SEINFRA	UN	1,00000000	R\$ 341,6800	R\$ 341,6800
11724	PREGO	SEINFRA	KG	0,20000000	R\$ 17,0000	R\$ 3,4000
11919	TACO PARA FIXAÇÃO DE BATENTE/RODAPÊ	SEINFRA	UN	6,00000000	R\$ 1,7600	R\$ 10,5600
TOTAL Material:						R\$ 853,6883

Mão de Obra	FONTE	UNID	COEFICIENTE	PREÇO UNITÁRIO	TOTAL
10041	AJUDANTE DE CARPINTEIRO	SEINFRA	H	3,75000000	R\$ 19,1000
10498	CARPINTEIRO	SEINFRA	H	3,75000000	R\$ 24,1600
12391	PEDREIRO	SEINFRA	H	1,40000000	R\$ 24,1600
12543	SERVENTE	SEINFRA	H	1,40000000	R\$ 18,4600
TOTAL Mão de Obra:					R\$ 221,8930
VALOR:					1.075,58

2.17.6. C1967 PORTA DE ALUMÍNIO ANODIZADO COMPACTA (M2)

Material	FONTE	UNID	COEFICIENTE	PREÇO UNITÁRIO	TOTAL
10109	AREIA MEDIA	SEINFRA	M3	0,00290000	R\$ 83,5800
10805	CIMENTO PORTLAND	SEINFRA	KG	1,17000000	R\$ 0,7100
11702	PORTA DE ALUMÍNIO	SEINFRA	M2	1,00000000	R\$ 556,6400
TOTAL Material:					R\$ 557,7131

Mão de Obra	FONTE	UNID	COEFICIENTE	PREÇO UNITÁRIO	TOTAL
12391	PEDREIRO	SEINFRA	H	1,50000000	R\$ 24,1600
12543	SERVENTE	SEINFRA	H	2,50000000	R\$ 18,4600
TOTAL Mão de Obra:					R\$ 82,3900
VALOR:					640,10

2.17.7. C3733 PORTÃO DE ALUMÍNIO ANODIZADO NATURAL, FECHAMENTO TOTAL C/ LAMBRI BOLA E CORREDIÇO (FORNECIMENTO E MONTAGEM) (M2)

Material	FONTE	UNID	COEFICIENTE	PREÇO UNITÁRIO	TOTAL
16805	PORTÃO DE ALUMÍNIO ANODIZADO NATURAL, FECHAMENTO COM LAMBRI BOLA E CORREDIÇO (FORNECIMENTO E MONTAGEM)	SEINFRA	M2	1,00000000	R\$ 485,0600
TOTAL Material:					R\$ 485,0600
VALOR:					485,06

2.17.8. C1968 PORTA DE ALUMÍNIO C/VIDRO CRISTAL TEMPERADO (M2)

Material	FONTE	UNID	COEFICIENTE	PREÇO UNITÁRIO	TOTAL
10109	AREIA MEDIA	SEINFRA	M3	0,00290000	R\$ 83,5800
10805	CIMENTO PORTLAND	SEINFRA	KG	1,17000000	R\$ 0,7100
11515	MASSA IGAS PARA CAIXILHO DE ALUMINIO	SEINFRA	KG	1,50000000	R\$ 9,3400

 IPUEIRAS		RELATÓRIO ANALÍTICO - COMPOSIÇÕES DE CUSTOS			
OBRA:	CONSTRUÇÃO DE UNIDADE BÁSICA DE SAÚDE NOS DISTRITOS MATRIZ E NOVA FÁTIMA, IPUEIRAS-CE	DATA :		BDI : 24,88%	
DESCRIÇÃO:	CONSTRUÇÃO DE UNIDADE BÁSICA DE SAÚDE NOS DISTRITOS MATRIZ E NOVA FÁTIMA, IPUEIRAS-CE	FONTE	VERSÃO	HORA	MES
		ORSE	2026/01	111,51%	69,72%
		SEINFRA	028.1 COM DESONERAÇÃO	84,44%	47,48%
		SIGRO NOVO	2025/10 COM DESONERAÇÃO	-	-
		SINAPI	2026/02 COM DESONERAÇÃO	99,71%	59,46%
		Composições Próprias	PRÓPRIA	0,00%	0,00%

11623	PERFIL DE ALUMINIO ANODIZADO FOSCO (DIVISORIA)	SEINFRA	KG	2,50000000	R\$ 38,6800	R\$ 96,7000
12259	VIDRO TEMPERADO 6MM INCOLOR SEM COLOCAÇÃO	SEINFRA	M2	1,00000000	R\$ 253,6800	R\$ 253,6800
					TOTAL Material:	R\$ 365,4631

Mão de Obra		FONTE	UND	COEFICIENTE	PREÇO UNITÁRIO	TOTAL
12391	PEDREIRO	SEINFRA	H	1,50000000	R\$ 24,1600	R\$ 36,2400
12543	SERVEnte	SEINFRA	H	2,50000000	R\$ 18,4600	R\$ 46,1500
					TOTAL Mão de Obra:	R\$ 82,3900

VALOR:	447,85
--------	--------

2.17.9. C4726 CERCA/GRADIL NYLOFOR H=2,03M, MALHA 5 X 20CM - FIO 5,00MM, COM FIXADORES DE POLIAMIDA EM POSTE 40 x 60 MM CHUMBADOS EM BASE DE CONCRETO (EXCLUSIVE ESTA) , REVESTIDOS EM POLIESTER POR PROCESSO DE PINTURA ELETROSTÁTICA (GRADIL E POSTE), NAS CORES VERDE OU BRANCA - FORNECIMENTO E INSTALAÇÃO (M)

Material		FONTE	UNID	COEFICIENTE	PREÇO UNITÁRIO	TOTAL
19048	FIXADOR POLIAMIDA PARA POSTE, NAS CORES VERDE OU BRANCA	SEINFRA	UN	2,40000000	R\$ 7,0300	R\$ 16,8720
19040	PAINEL NYLOFOR 2,03M x 2,5M (A X L) - MALHA 5 x 20 CM - FIO 5,00MM, REVESTIDO EM POLIESTER POR PROCESSO DE PINTURA ELETROSTÁTICA, NAS CORES VERDE OU BRANCA	SEINFRA	UN	0,40000000	R\$ 675,1500	R\$ 270,0600
19046	POSTE 40 x 60 MM, PINTURA ELETROSTÁTICA EM POLIESTER, NAS CORES VERDE OU BRANCA (H=2,50M - COM TAMPA) CHUMBADO	SEINFRA	UN	0,40000000	R\$ 119,5600	R\$ 47,8240
19049	SERVIÇO - COLOCAÇÃO E MONTAGEM DE CERCA/GRADIL NYLOFOR	SEINFRA	M2	2,03000000	R\$ 21,1000	R\$ 42,8330
					TOTAL Material:	R\$ 377,5890

VALOR:	377,59
--------	--------

2.17.10. C4557 PORTÃO DESLIZANTE NYLOFOR, COMPOSTO DE QUADRO, PAINÉIS E ACESSÓRIOS COM PINTURA ELETROSTÁTICA COM TINTA POLIESTER, NAS CORES VERDE OU BRANCA, COM POSTE EM AÇO REVESTIDO, COR VERDE OU BRANCA - FORNECIMENTO E MONTAGEM (M2)

Material		FONTE	UNID	COEFICIENTE	PREÇO UNITÁRIO	TOTAL
18437	PORTÃO DESLIZANTE NYLOFOR, COMPOSTO DE QUADRO, PAINÉIS E ACESSÓRIOS COM PINTURA ELETROSTÁTICA COM TINTA POLIESTER, NAS CORES VERDE OU BRANCA, COM POSTE EM AÇO REVESTIDO, COR VERDE OU BRANCA - FORNECIMENTO E MONTAGEM	SEINFRA	M2	1,00000000	R\$ 630,9100	R\$ 630,9100
					TOTAL Material:	R\$ 630,9100

VALOR:	630,91
--------	--------

2.17.11. C1869 PEITORIL DE GRANITO L= 15 cm (M)

Material		FONTE	UNID	COEFICIENTE	PREÇO UNITÁRIO	TOTAL
11610	PEITORIS DE GRANITO 15CM	SEINFRA	M	1,00000000	R\$ 75,8400	R\$ 75,8400
				TOTAL Material:		R\$ 75,8400

Mão de Obra		FONTE	UND	COEFICIENTE	PREÇO UNITÁRIO	TOTAL
12391	PEDREIRO	SEINFRA	H	0,50000000	R\$ 24,1600	R\$ 12,0800
12543	SERVEnte	SEINFRA	H	0,25000000	R\$ 18,4600	R\$ 4,6150
					TOTAL Mão de Obra:	R\$ 16,6950

Serviço		FONTE	UND	COEFICIENTE	PREÇO UNITÁRIO	TOTAL
C0197	ARGAMASSA MISTA DE CIMENTO CAL HIDR. E AREIA S/PEN. TRAÇO 1:1:4	SEINFRA	M3	0,00375000	R\$ 720,1000	R\$ 2,7004

 IPUEIRAS	RELATÓRIO ANALÍTICO - COMPOSIÇÕES DE CUSTOS				
	OBRA:	CONSTRUÇÃO DE UNIDADE BÁSICA DE SAÚDE NOS DISTRITOS MATRIZ E NOVA FÁTIMA, IPUEIRAS-CE	DATA :		BDI : 24,88%
	DESCRIÇÃO:	CONSTRUÇÃO DE UNIDADE BÁSICA DE SAÚDE NOS DISTRITOS MATRIZ E NOVA FÁTIMA, IPUEIRAS-CE	FORTE	VERSÃO	HORA MES
			ORSE	2026/01	111,51% 88,72%
			SEINFRA	028.1 COM DESONERAÇÃO	84,44% 47,48%
		SICRO NOVO	2025/10 COM DESONERAÇÃO	- -	
		SINAPI	2026/02 COM DESONERAÇÃO	99,71% 79,74%	
		Composições Próprias	PRÓPRIA	0,00% 0,00%	

TOTAL Serviço:	R\$ 2,7004
----------------	------------

VALOR:	95,24
--------	-------

2.18.1. C1208 EMASSAMENTO DE PAREDES INTERNAS 2 DEMÃOS C/MASSA DE PVA (M2)

Material	FORTE	UNID	COEFICIENTE	PREÇO UNITÁRIO	TOTAL
I1347 LIXA PARA MADEIRA/MASSA	SEINFRA	UN	0,40000000	R\$ 0,7000	R\$ 0,2800
I1513 MASSA CORRIDA A BASE DE PVA	SEINFRA	KG	0,70000000	R\$ 2,1200	R\$ 1,4840
TOTAL Material:					R\$ 1,7640

Mão de Obra	FORTE	UNID	COEFICIENTE	PREÇO UNITÁRIO	TOTAL
I0045 AJUDANTE DE PINTOR	SEINFRA	H	0,20000000	R\$ 19,1000	R\$ 3,8200
I2395 PINTOR	SEINFRA	H	0,30000000	R\$ 24,1600	R\$ 7,2480
TOTAL Mão de Obra:					R\$ 11,0680

VALOR:	12,83
--------	-------

2.18.2. C1615 LATEX DUAS DEMÃOS EM PAREDES INTERNAS S/MASSA (M2)

Material	FORTE	UNID	COEFICIENTE	PREÇO UNITÁRIO	TOTAL
I1490 LÍQUIDO SELADOR PARA PINTURA LATEX	SEINFRA	L	0,12000000	R\$ 12,0800	R\$ 1,4496
I1347 LIXA PARA MADEIRA/MASSA	SEINFRA	UN	0,25000000	R\$ 0,7000	R\$ 0,1750
I2096 TINTA LATEX	SEINFRA	L	0,17000000	R\$ 18,2200	R\$ 3,0974
TOTAL Material:					R\$ 4,7220

Mão de Obra	FORTE	UNID	COEFICIENTE	PREÇO UNITÁRIO	TOTAL
I0045 AJUDANTE DE PINTOR	SEINFRA	H	0,35000000	R\$ 19,1000	R\$ 6,6850
I2395 PINTOR	SEINFRA	H	0,40000000	R\$ 24,1600	R\$ 9,6640
TOTAL Mão de Obra:					R\$ 16,3490

VALOR:	21,07
--------	-------

2.18.3. C1207 EMASSAMENTO DE PAREDES EXTERNAS 2 DEMÃOS C/MASSA ACRÍLICA (M2)

Material	FORTE	UNID	COEFICIENTE	PREÇO UNITÁRIO	TOTAL
I1347 LIXA PARA MADEIRA/MASSA	SEINFRA	UN	0,50000000	R\$ 0,7000	R\$ 0,3500
I1511 MASSA ACRILICA PARA PINTURA LATEX	SEINFRA	KG	0,70000000	R\$ 3,8100	R\$ 2,6670
TOTAL Material:					R\$ 3,0170

Mão de Obra	FORTE	UNID	COEFICIENTE	PREÇO UNITÁRIO	TOTAL
I0045 AJUDANTE DE PINTOR	SEINFRA	H	0,25000000	R\$ 19,1000	R\$ 4,7750
I2395 PINTOR	SEINFRA	H	0,35000000	R\$ 24,1600	R\$ 8,4560
TOTAL Mão de Obra:					R\$ 13,2310

VALOR:	18,25
--------	-------

2.18.4. C1614 LATEX DUAS DEMÃOS EM PAREDES EXTERNAS S/MASSA (M2)

Material	FORTE	UNID	COEFICIENTE	PREÇO UNITÁRIO	TOTAL
I0035 AGUARRÁS MINERAL	SEINFRA	L	0,05000000	R\$ 20,2900	R\$ 1,0145

 IPUEIRAS	RELATÓRIO ANALÍTICO - COMPOSIÇÕES DE CUSTOS					
	OBRA:	CONSTRUÇÃO DE UNIDADE BÁSICA DE SAÚDE NOS DISTRITOS MATRIZ E NOVA FÁTIMA, IPUEIRAS-CE	DATA :		BDI : 24,88%	
	DESCRIÇÃO:	CONSTRUÇÃO DE UNIDADE BÁSICA DE SAÚDE NOS DISTRITOS MATRIZ E NOVA FÁTIMA, IPUEIRAS-CE	FONTE	VERSÃO	HORA	MES
			ORSE	2026/01	111,51%	69,72%
			SEINFRA	028.1 COM DESONERAÇÃO	84,44%	47,48%
			SICRO NOVO	2025/10 COM DESONERAÇÃO		
			SINAPI	2026/02 COM DESONERAÇÃO	98,75%	40,75%
			Composições Próprias	PRÓPRIA	0,00%	0,00%

11488	LÍQUIDO PREPARADOR DE SUPERFÍCIES	SEINFRA	L	0,12000000	R\$ 12,7800	R\$ 1,5336
11347	LIXA PARA MADEIRA/MASSA	SEINFRA	UN	0,25000000	R\$ 0,7000	R\$ 0,1750
12097	TINTA LATEX ACRÍLICA	SEINFRA	L	0,17000000	R\$ 22,2900	R\$ 3,7740
					TOTAL Material:	R\$ 6,4971

Mão de Obra		FONTE	UNID	COEFICIENTE	PREÇO UNITÁRIO	TOTAL
10045	AJUDANTE DE PINTOR	SEINFRA	H	0,35000000	R\$ 19,1000	R\$ 6,6850
12395	PINTOR	SEINFRA	H	0,40000000	R\$ 24,1600	R\$ 9,6640
					TOTAL Mão de Obra:	R\$ 16,3490
					VALOR:	22,85

9.1. C1625 LIMPEZA DE PISOS E REVESTIMENTOS (M2)						
Material		FONTE	UNID	COEFICIENTE	PREÇO UNITÁRIO	TOTAL
10154	ÁCIDO MURIÁTICO	SEINFRA	L	0,14000000	R\$ 6,9400	R\$ 0,9716
10052	AMONIA	SEINFRA	L	0,20000000	R\$ 5,3800	R\$ 1,0760
					TOTAL Material:	R\$ 2,0476
Mão de Obra		FONTE	UNID	COEFICIENTE	PREÇO UNITÁRIO	TOTAL
12543	SERVENTE	SEINFRA	H	0,40000000	R\$ 18,4600	R\$ 7,3840
					TOTAL Mão de Obra:	R\$ 7,3840
					VALOR:	9,43

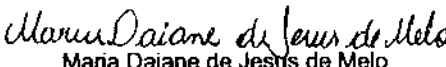
 Maria Daiane de Jesus de Melo
 Arquiteta e Urbanista – CAU/CE A280675-4

ORÇAMENTO - CURVA ABC DE SERVIÇOS



IPUEIRAS

CÓDIGO	DESCRIÇÃO	FONTE	TIPO	UNIDADE	QUANTIDADE	PREÇO UNITÁRIO	PREÇO TOTAL	%	ACUMUL. %	CL
	OBRA:	CONSTRUÇÃO DE UNIDADE BÁSICA DE SAÚDE NOS DISTRITOS MATRIZ E NOVA FÁTIMA, IPUEIRAS-CE								
	DESCRIÇÃO:	CONSTRUÇÃO DE UNIDADE BÁSICA DE SAÚDE NOS DISTRITOS MATRIZ E NOVA FÁTIMA, IPUEIRAS-CE								
		<div>DATA :<div>VERÃO202001</div><div>BDI :24,86%</div></div>								
		<div>FONTE<div>ORSE111,51%60,72%</div><div>SEINFRA028.1 COM DESONERAÇÃO54,44%47,48%</div><div>SICRO NOVO202310 COM DESONERAÇÃO- -</div><div>SINAPI202802 COM DESONERAÇÃO90,71%59,74%</div><div>Composições Própria0,00%0,00%</div></div>								

C3345	ALVENARIA DE PEDRA ARGAMASSADA (TRAÇO 1:3) CI/AGREGADOS ADQUIRIDOS	SEINFRA	Serviço	M3	204,00	R\$ 711,38	R\$ 145.121,52	5,96%	5,96%	A
C4458	LAJE PRÉ-FABRICADA TRELIÇADA P/ FÓRRO - VÃO ACIMA DE 4,81 m	SEINFRA	Serviço	M2	613,28	R\$ 220,98	R\$ 135.528,75	5,56%	11,52%	A
C3409	REBOCO C/ ARGAMASSA DE CIMENTO E AREIA S/ PENEIRAR, TRAÇO 1:4	SEINFRA	Serviço	M2	2.646,36	R\$ 48,97	R\$ 128.592,25	5,32%	16,84%	A
C0073	ALVENARIA DE TIJOLO CERÂMICO FURADO (9x19x19)cm C/ARGAMASSA MISTA DE CAL HIDRATADA ESP.=10cm (1:2:8)	SEINFRA	Serviço	M2	1.598,18	R\$ 78,65	R\$ 125.698,86	5,16%	22,00%	A
C1807	MURO CONTORNO DE ALVENARIA E CONCRETO (PILAR+CINTA) REBOCADO, COM PINTURA	SEINFRA	Serviço	M2	296,70	R\$ 394,61	R\$ 117.080,79	4,81%	26,81%	A
COMP-PROP-007	TELHA DE PVC RAWA (6 ONDAS)	Composição	Serviço	M2	600,36	R\$ 163,97	R\$ 98.441,03	4,04%	30,85%	A
COMP-PROP-0010	ADMINISTRAÇÃO DE OBRA - 3,49%	Composição	Serviço	%	200,00	R\$ 453,78	R\$ 90.756,00	3,73%	34,57%	A
C3001	CERÂMICA ESMALTADA RETIFICADA C/ ARG. PRÉ-FABRICADA ACIMA DE 30x30 cm (900 cm²) - PEI-5/PEI-4 - P/ PISO	SEINFRA	Serviço	M2	688,80	R\$ 128,78	R\$ 88.102,31	3,53%	38,11%	A
C0330	ATERRO C/COMPACTAÇÃO MANUAL S/CONTROLE, MAT. C/AQUISIÇÃO	SEINFRA	Serviço	M3	577,12	R\$ 135,34	R\$ 78.107,42	3,21%	41,31%	A
C4445	CERÂMICA ESMALTADA RETIFICADA C/ ARG. PRÉ-FABRICADA ACIMA DE 30x30cm (900cm²) - PEI-5/PEI-4 - P/ PAREDE	SEINFRA	Serviço	M2	550,00	R\$ 135,17	R\$ 74.343,50	3,05%	44,37%	A
C1615	LATEX DUAS DEMÃO EM PAREDES INTERNAS SIMASSA	SEINFRA	Serviço	M2	2.553,64	R\$ 28,31	R\$ 87.186,27	2,76%	47,12%	A
C0843	CONCRETO P/MBR., FCK 25 MPa COM AGREGADO ADQUIRIDO	SEINFRA	Serviço	M3	97,36	R\$ 665,61	R\$ 64.803,79	2,66%	49,78%	A
C0216	ARMADURA CA-50A MÉDIA D= 6,3 A 10,0mm	SEINFRA	Serviço	KG	4.324,60	R\$ 14,94	R\$ 64.608,52	2,65%	52,44%	B
C3410	CALÇADA DE PROTEÇÃO EM CIMENTADO C/ BASE DE CONCRETO	SEINFRA	Serviço	M2	174,28	R\$ 367,62	R\$ 64.068,81	2,63%	55,07%	B
C4511	ESTRUTURA DE MADEIRA P/ TELHAS ONDULADAS DE FIBROCIMENTO, ALUMÍNIO OU PLÁSTICAS, APOIADA SOBRE PAREDES E/OU LAJES DE FORRO	SEINFRA	Serviço	M2	655,58	R\$ 91,45	R\$ 59.952,79	2,46%	57,53%	B
C1399	FORMA PLANA CHAPA COMPENSADA PLASTIFICADA, ESP.= 12mm UTIL. 5X	SEINFRA	Serviço	M2	354,62	R\$ 154,30	R\$ 54.702,44	2,25%	59,77%	B
C1607	LASTRO DE CONCRETO IMPERMEABILIZADO E=6CM	SEINFRA	Serviço	M2	684,92	R\$ 71,68	R\$ 49.095,07	2,02%	61,79%	B
C2843	IMPERMEABILIZAÇÃO C/ EMULSÃO ASFÁLTICA CONSUMO 2kg/m²	SEINFRA	Serviço	M2	924,30	R\$ 50,18	R\$ 46.381,37	1,90%	63,69%	B
C1208	EMASSAMENTO DE PAREDES INTERNAS 2 DEMÃO C/MASSA DE PVA	SEINFRA	Serviço	M2	2.553,64	R\$ 16,02	R\$ 40.909,31	1,68%	65,37%	B
C1988	PORTA INTERNA DE CEDRO LISA COMPLETA UMA FOLHA (0.90X 2.10)m	SEINFRA	Serviço	UN	24,00	R\$ 1.314,85	R\$ 31.556,40	1,30%	66,67%	B
S07407	Forma plana para vigas, em compensado plastificado de 12mm, 05 usos, inclusive escoramento	ORSE	Serviço	m2	408,00	R\$ 76,53	R\$ 31.224,24	1,28%	67,95%	B
C3029	EMBOÇO C/ ARGAMASSA DE CIMENTO E AREIA PENEIRADA, TRAÇO 1:4	SEINFRA	Serviço	M2	550,00	R\$ 55,91	R\$ 30.750,50	1,28%	69,21%	B
C0776	CHAPISCO C/ ARGAMASSA DE CIMENTO E AREIA S/PENEIRAR TRAÇO 1:3 ESP.= 5mm P/ PAREDE	SEINFRA	Serviço	M2	3.196,36	R\$ 9,27	R\$ 29.630,26	1,22%	70,43%	B
S13158	Luminária plafon (sobrepôr) 40 x 40 - 36 W - 6000K - G- Light ou similar	ORSE	Serviço	un	102,00	R\$ 284,46	R\$ 29.014,92	1,19%	71,62%	B



IPUEIRAS

ORÇAMENTO - CURVA ABC DE SERVIÇOS

OBRA:		CONSTRUÇÃO DE UNIDADE BÁSICA DE SAÚDE NOS DISTRITOS MATRIZ E NOVA FÁTIMA, IPUEIRAS-CE				DATA :		BDI :		
DESCRIÇÃO:		CONSTRUÇÃO DE UNIDADE BÁSICA DE SAÚDE NOS DISTRITOS MATRIZ E NOVA FÁTIMA, IPUEIRAS-CE				FONTE		VERBAO		
						ORSE		2026/01		
						SEINFRA		028.1 COM DESONERAÇÃO		
						SICRO NOVO		2026/10 COM DESONERAÇÃO		
						SINAPI		2026/02 COM DESONERAÇÃO		
						Convenção		PROPRIA		
						Distrito		0,00%		
CÓDIGO	DESCRIÇÃO	FONTE	TIPO	UNIDADE	QUANTIDADE	PREÇO UNITÁRIO	PREÇO TOTAL	%	ACUMUL %	CL
C1374	FIO ISOLADO PVC P/750V 2.5 MM2	SEINFRA	Serviço	M	3.380,00	R\$ 8,15	R\$ 27.547,00	1,13%	72,75%	B
C2181	REGULARIZAÇÃO DE BASE C/ ARGAMASSA CIMENTO E AREIA S/ PENEIRAR, TRAÇO 1:3 - ESP= 3cm	SEINFRA	Serviço	M2	684,92	R\$ 36,96	R\$ 25.314,64	1,04%	73,79%	B
C4557	PORTÃO DESLIZANTE NYLOR, COMPOSTO DE QUADRO, PAINÉIS E ACESSÓRIOS COM PINTURA ELETROSTÁTICA COM TINTA POLIESTER, NAS CORES VERDE OU BRANCA, COM POSTE EM AÇO REVESTIDO, COR VERDE OU BRANCA - FORNECIMENTO E MONTAGEM	SEINFRA	Serviço	M2	31,50	R\$ 787,88	R\$ 24.818,22	1,02%	74,81%	B
C5208	LOCAÇÃO DE BANHEIRO QUÍMICO - INCLUSO TRANSPORTE, INSTALAÇÃO E MANUTENÇÃO	SEINFRA	Serviço	UNXMS	20,00	R\$ 1.186,36	R\$ 23.727,20	0,97%	75,78%	B
C1987	PORTA INTERNA DE CEDRO LISA COMPLETA UMA FOLHA (0,80X 2,10)m	SEINFRA	Serviço	UN	18,00	R\$ 1.252,31	R\$ 22.541,58	0,93%	76,71%	B
C0217	ARMADURA CA-60 FINA D=3,40 A 6,40mm	SEINFRA	Serviço	KG	1.479,20	R\$ 15,10	R\$ 22.335,92	0,92%	77,62%	B
C4726	CERCA/GRADIL NYLOR H=2,03M, MALHA 5 X 20CM - FIO 5,00MM, COM FIXADORES DE POLIAMIDA EM POSTE 40 x 60 MM CHUMBADOS EM BASE DE CONCRETO (EXCLUSIVE ESTA) , REVESTIDOS EM POLIESTER POR PROCESSO DE PINTURA ELETROSTÁTICA (GRADIL E POSTE), NAS CORES VERDE OU BRANCA - FORNECIMENTO E INSTALAÇÃO	SEINFRA	Serviço	M	46,90	R\$ 471,53	R\$ 22.114,76	0,91%	78,53%	B
C1614	LATEX DUAS DEMÃOS EM PAREDES EXTERNAS SIMASSA	SEINFRA	Serviço	M2	706,00	R\$ 28,54	R\$ 20.149,24	0,83%	79,36%	B
C0328	ATERRO C/COMPACTAÇÃO MECÂNICA E CONTROLE, MAT. DE AQUISIÇÃO	SEINFRA	Serviço	M3	151,80	R\$ 130,46	R\$ 19.803,83	0,81%	80,17%	C
C1604	LANÇAMENTO E APLICAÇÃO DE CONCRETO S/ ELEVAÇÃO	SEINFRA	Serviço	M3	97,36	R\$ 198,66	R\$ 19.341,54	0,79%	80,96%	C
C2593	TUBO PVC BRANCO P/ESGOTO D=100MM (4")	SEINFRA	Serviço	M	346,00	R\$ 52,62	R\$ 18.206,52	0,75%	81,71%	C
S10234	Grana esmeralda em placas, fornecimento e plantio	ORSE	Serviço	m2	398,25	R\$ 45,19	R\$ 17.996,92	0,74%	82,45%	C
C4513	JANELA EM ALUMÍNIO ANODIZADO NATURAL/FOSCO, DE CORRER, SEM BANDEIROLA E/OU PEITORIL, SEM VIDRO - FORNECIMENTO E MONTAGEM	SEINFRA	Serviço	M2	45,44	R\$ 389,56	R\$ 17.701,61	0,73%	83,18%	C
C0986	CUBA DE LOUÇA DE EMBUTIR C/ TORNEIRA E ACESSÓRIOS	SEINFRA	Serviço	UN	28,00	R\$ 578,42	R\$ 16.195,76	0,68%	83,84%	C
C0773	CHAPIM PRÉ-MOLDADO DE CONCRETO	SEINFRA	Serviço	M2	88,42	R\$ 170,66	R\$ 15.089,76	0,62%	84,46%	C
C2674	VIDRO COMUM FUMÊ EM CAIXILHOS C/MASSA E= 5mm, COLOCADO	SEINFRA	Serviço	M2	45,44	R\$ 322,49	R\$ 14.653,95	0,60%	85,06%	C
C1184	ELETRODUTO FLEXIVEL, TIPO GARGANTA	SEINFRA	Serviço	M	664,00	R\$ 21,85	R\$ 14.508,40	0,60%	85,66%	C
C1207	EMASSAMENTO DE PAREDES EXTERNAS 2 DEMÃOS C/MASSA ACRÍLICA	SEINFRA	Serviço	M2	706,00	R\$ 20,29	R\$ 14.324,74	0,59%	86,25%	C
C3017	PIA DE AÇO INOX (1,20x0,60)m C/ 1 CUBA E ACESSÓRIOS	SEINFRA	Serviço	UN	14,00	R\$ 911,36	R\$ 12.759,04	0,52%	86,77%	C
C2666	VERGA RETA DE CONCRETO ARMADO	SEINFRA	Serviço	M3	5,30	R\$ 2.258,33	R\$ 11.969,15	0,49%	87,26%	C
C0348	BACIA DE LOUÇA BRANCA C/CAIXA ACOPLADA	SEINFRA	Serviço	UN	14,00	R\$ 826,14	R\$ 11.565,96	0,47%	87,74%	C
C2832	FOSSA SÉPTICA E SUMIDOURO EM ALVENARIA	SEINFRA	Serviço	UN	2,00	R\$ 5.616,57	R\$ 11.233,14	0,46%	88,20%	C
C1923	PISO PRÉ-MOLDADO ARTICULADO E INTERTRAVADO DE 16 FACES - e = 4,5 cm P/ PASSEIO	SEINFRA	Serviço	M2	120,00	R\$ 89,30	R\$ 10.716,00	0,44%	88,64%	C



IPUEIRAS

ORÇAMENTO - CURVA ABC DE SERVIÇOS

OBRA:		CONSTRUÇÃO DE UNIDADE BÁSICA DE SAÚDE NOS DISTRITOS MATRIZ E NOVA FÁTIMA, IPUEIRAS-CE					DATA :		BDI : 24,88%	
IPUEIRAS	DESCRIÇÃO:	CONSTRUÇÃO DE UNIDADE BÁSICA DE SAÚDE NOS DISTRITOS MATRIZ E NOVA FÁTIMA, IPUEIRAS-CE					FONTE	VERSÃO	HORA	MEIS
							ORSE	202601	111,51%	69,72%
							SEINFRA	026.1 COM DESONERAÇÃO	84,44%	47,48%
							SICRO NOVO	202610 COM DESONERAÇÃO		
							SINAPI	202602 COM DESONERAÇÃO	99,71%	59,74%
							Contratação	PRÓPRIA	0,00%	0,00%
CÓDIGO	DESCRIÇÃO	FONTE	TIPO	UNIDADE	QUANTIDADE	PREÇO UNITÁRIO	PREÇO TOTAL	%	ACUMUL. %	CL
C2453	TELHA TRANSPARENTE ONDULADA	SEINFRA	Serviço	M2	113,88	R\$ 91,06	R\$ 10.369,91	0,43%	89,06%	C
C1968	PORTA DE ALUMÍNIO C/VIDRO CRISTAL TEMPERADO	SEINFRA	Serviço	M2	17,50	R\$ 559,28	R\$ 9.787,40	0,40%	89,46%	C
C1427	REJUNTAMENTO C/ ARG. PRÉ-FABRICADA, JUNTA ENTRE 2mm E 6mm EM CERÂMICA, ACIMA DE 30x30 cm (900 cm²) E PORCELANATOS (PAREDE/PISO)	SEINFRA	Serviço	M2	668,60	R\$ 14,11	R\$ 9.433,95	0,39%	89,85%	C
C5013	IMPERMEABILIZAÇÃO COM MANTA ASFÁLTICA, CLASSE B, ESTRUTURADA COM POLIESTER NÃO TECIDO, FACE EXPOSTA EM ALUMÍNIO, TIPO II, E=3MM	SEINFRA	Serviço	M2	115,44	R\$ 79,25	R\$ 9.148,62	0,38%	90,23%	C
C3733	PORTÃO DE ALUMÍNIO ANODIZADO NATURAL, FECHAMENTO TOTAL C/ LAMBRI BOLA E CORREDIÇO (FORNECIMENTO E MONTAGEM)	SEINFRA	Serviço	M2	15,00	R\$ 605,74	R\$ 9.086,10	0,37%	90,60%	C
C1969	PEITORIL DE GRANITO L= 15 cm	SEINFRA	Serviço	M	75,90	R\$ 118,94	R\$ 9.027,55	0,37%	90,97%	C
C2625	TUBO PVC SOLD. MARROM INCL. CONEXÕES D= 25mm(3/4")	SEINFRA	Serviço	M	300,00	R\$ 30,01	R\$ 9.003,00	0,37%	91,34%	C
C1825	LIMPEZA DE PISOS E REVESTIMENTOS	SEINFRA	Serviço	M2	684,92	R\$ 11,78	R\$ 8.068,36	0,33%	91,67%	C
C1375	FIO ISOLADO PVC P750V 4MM2	SEINFRA	Serviço	M	780,00	R\$ 10,25	R\$ 7.995,00	0,33%	92,00%	C
C2249	RUFO DE CHAPA GALVANIZADA 26 DESENVOLVIMENTO 33cm	SEINFRA	Serviço	M	162,70	R\$ 47,70	R\$ 7.760,79	0,32%	92,32%	C
C1611	LASTRO DE CONCRETO REGULARIZADO ESP = 5CM	SEINFRA	Serviço	M2	133,64	R\$ 57,29	R\$ 7.656,24	0,31%	92,63%	C
C3781	MEDIÇÃO TRIFÁSICA INSTALADA EM MURO - SAÍDA SUBTERRÂNEA	SEINFRA	Serviço	UN	2,00	R\$ 3.694,86	R\$ 7.369,72	0,30%	92,94%	C
C2102	RASPAGEM E LIMPEZA DO TERRENO	SEINFRA	Serviço	M2	1.260,00	R\$ 5,77	R\$ 7.270,20	0,30%	93,23%	C
C2784	ESCAVAÇÃO MANUAL SOLO DE 1A.CAT. PROF. ATÉ 1,50m	SEINFRA	Serviço	M3	111,42	R\$ 61,09	R\$ 6.806,65	0,28%	93,51%	C
C1123	REJUNTAMENTO C/ ARG. PRÉ-FABRICADA, JUNTA ATÉ 2mm EM CERÂMICA, ACIMA DE 30x30 cm (900 cm²) E PORCELANATOS (PAREDE/PISO)	SEINFRA	Serviço	M2	550,00	R\$ 12,03	R\$ 6.616,50	0,27%	93,78%	C
C1630	LOCAÇÃO DA OBRA - EXECUÇÃO DE GABARITO	SEINFRA	Serviço	M2	690,00	R\$ 8,93	R\$ 6.161,70	0,25%	94,04%	C
C2095	RASGO EM ALVENARIA PTUBULAÇÕES D=15 A 25mm (1/2" A 1")	SEINFRA	Serviço	M	664,00	R\$ 8,89	R\$ 5.902,96	0,24%	94,28%	C
C2284	SOLEIRA DE GRANITO L= 15cm	SEINFRA	Serviço	M	49,40	R\$ 118,94	R\$ 5.875,64	0,24%	94,52%	C
C1989	PORTA INTERNA DE CEDRO LISA COMPLETA UMA FOLHA (1.00X 2.10)m	SEINFRA	Serviço	UN	4,00	R\$ 1.343,18	R\$ 5.372,72	0,22%	94,74%	C
C2596	TUBO PVC BRANCO P/ESGOTO D=50mm (2")	SEINFRA	Serviço	M	170,00	R\$ 30,95	R\$ 5.261,50	0,22%	94,96%	C
C2166	REGISTRO DE GAVETA C/ CANOPLA CROMADA D= 20mm (3/4")	SEINFRA	Serviço	UN	38,00	R\$ 137,76	R\$ 5.234,88	0,21%	95,17%	C
C0366	BANQUETA/ MEIO FIO DE CONCRETO P/ VIAS URBANAS (1.00x0,35x0,15m)	SEINFRA	Serviço	M	68,00	R\$ 76,73	R\$ 5.217,64	0,21%	95,39%	C
C1238	ENCHIMENTO DE RASGO C/ARGAMASSA DIAM. = 15 A 25mm (1/2" A 1")	SEINFRA	Serviço	M	664,00	R\$ 6,89	R\$ 4.574,96	0,19%	95,57%	C
C4592	ALVENARIA DE EMBASAMENTO EM TIOLO CERÂMICO FURADO C/ ARGAMASSA CIMENTO E AREIA 1:4	SEINFRA	Serviço	M3	5,40	R\$ 828,40	R\$ 4.473,36	0,18%	95,76%	C
C1898	PEÇAS DE APOIO DEFICIENTES C/TUBO INOX PWC'S	SEINFRA	Serviço	M	18,00	R\$ 244,64	R\$ 4.403,52	0,18%	95,94%	C



IPUEIRAS

ORÇAMENTO - CURVA ABC DE SERVIÇOS

OBRA:		CONSTRUÇÃO DE UNIDADE BÁSICA DE SAÚDE NOS DISTRITOS MATRIZ E NOVA FÁTIMA, IPUEIRAS-CE					DATA :		BDI : 24,88%	
DESCRIÇÃO:		CONSTRUÇÃO DE UNIDADE BÁSICA DE SAÚDE NOS DISTRITOS MATRIZ E NOVA FÁTIMA, IPUEIRAS-CE					FONTE		VERSÃO	
							ORSE		2026/01	
							SEINFRA		028.1 COM DESONERAÇÃO	
							SICRO NOVO		2026/10 COM DESONERAÇÃO	
							SINAPI		2026/02 COM DESONERAÇÃO	
							Composição		PRÓPRIA	
							0,00%		0,00%	
CÓDIGO	DESCRIÇÃO	FONTE	TIPO	UNIDADE	QUANTIDADE	PREÇO UNITÁRIO	PREÇO TOTAL	%	ACUMUL. %	CL
C0369	BARRAÇÃO ABERTO	SEINFRA	Serviço	M2	24,00	R\$ 180,94	R\$ 4.342,56	0,18%	96,12%	C
C4388	JOELHO 45 PVC BRANCO PARA ESGOTO D=40mm (1 1/4")	SEINFRA	Serviço	UN	174,00	R\$ 24,54	R\$ 4.269,96	0,18%	96,29%	C
C4835	ESPELHO CRISTAL, ESPESSURA 4MM, COM PARAFUSOS DE FIXAÇÃO, SEM MOLDURA	SEINFRA	Serviço	M2	6,40	R\$ 655,80	R\$ 4.195,84	0,17%	96,46%	C
C2850	INSTALAÇÕES PROVISÓRIAS DE LUZ, FORÇA, TELEFONE E LÓGICA	SEINFRA	Serviço	UN	2,00	R\$ 2.093,85	R\$ 4.187,70	0,17%	96,64%	C
C1271	LOCAÇÃO MENSAL DE ESCORA METÁLICA P/VIGAS/LAJES	SEINFRA	Serviço	M2	613,28	R\$ 6,28	R\$ 3.851,40	0,16%	96,79%	C
C2311	TANQUE DE AÇO INOXIDÁVEL	SEINFRA	Serviço	UN	4,00	R\$ 929,66	R\$ 3.718,64	0,15%	96,95%	C
C2827	TUBO PVC SOLD. MARROM INCL. CONEXÕES D= 40mm (1 1/4")	SEINFRA	Serviço	M	70,00	R\$ 50,06	R\$ 3.504,20	0,14%	97,08%	C
C1967	PORTA DE ALUMÍNIO ANODIZADO COMPACTA	SEINFRA	Serviço	M2	4,20	R\$ 799,36	R\$ 3.357,31	0,14%	97,23%	C
C2851	INSTALAÇÕES PROVISÓRIAS DE ÁGUA	SEINFRA	Serviço	UN	2,00	R\$ 1.677,54	R\$ 3.355,08	0,14%	97,37%	C
C0326	ATERRAMENTO COMPLETO C/ HASTE COPPERWELD 3/4"X 2,40M	SEINFRA	Serviço	UN	8,00	R\$ 405,75	R\$ 3.246,00	0,13%	97,50%	C
C1550	JOELHO PVC BRANCO PIESGOTO D=100mm (4") - JUNTA C/ANÉIS	SEINFRA	Serviço	UN	86,00	R\$ 45,88	R\$ 3.028,08	0,12%	97,62%	C
C2920	REATERRO C/COMPACTAÇÃO MECÂNICA, E CONTROLE, MATERIAL DA VALA	SEINFRA	Serviço	M3	83,42	R\$ 34,30	R\$ 2.861,31	0,12%	97,74%	C
C2595	TUBO PVC BRANCO PIESGOTO D=40mm (1 1/2")	SEINFRA	Serviço	M	124,00	R\$ 22,44	R\$ 2.782,56	0,11%	97,86%	C
C0215	ARMADURA CA-50A GROSSA D= 12,5 A 25,0mm	SEINFRA	Serviço	KG	171,40	R\$ 16,22	R\$ 2.780,11	0,11%	97,97%	C
C1937	PLACAS PADRÃO DE OBRA	SEINFRA	Serviço	M2	12,00	R\$ 229,04	R\$ 2.748,48	0,11%	98,08%	C
C0806	CAIXA DE INSPEÇÃO EM ALVENARIA - TAMPA DE CONCRETO ESP. = 5cm	SEINFRA	Serviço	M2	9,36	R\$ 277,58	R\$ 2.598,15	0,11%	98,19%	C
C0074	ALVENARIA DE TIJOLO CERÂMICO FURADO (9x19x19)cm C/ARGAMASSA MISTA DE CAL HIDRATADA ESP=20 cm	SEINFRA	Serviço	M2	18,76	R\$ 136,01	R\$ 2.551,55	0,10%	98,29%	C
C1758	LUVA SIMPLES PVC BRANCO PIESGOTO 100mm (4")	SEINFRA	Serviço	UN	82,00	R\$ 30,97	R\$ 2.539,54	0,10%	98,40%	C
C3586	CAIXA SIFONADA 150X150X50cm COM GRELHA - PADRÃO POPULAR	SEINFRA	Serviço	UN	28,00	R\$ 74,38	R\$ 2.082,64	0,09%	98,48%	C
C1372	FIO ISOLADO PVC P750V 10MM2	SEINFRA	Serviço	M	124,00	R\$ 16,10	R\$ 1.996,40	0,08%	98,57%	C
C1486	INTERRUPTOR UMA TECLA SIMPLES E TOMADA UNIVERSAL 10A 250V	SEINFRA	Serviço	UN	46,00	R\$ 42,82	R\$ 1.969,72	0,08%	98,65%	C
C2626	TUBO PVC SOLD. MARROM INCL. CONEXÕES D= 32mm(1")	SEINFRA	Serviço	M	48,00	R\$ 40,09	R\$ 1.924,32	0,08%	98,73%	C
105002	RAMPA DE ACESSIBILIDADE EM CONCRETO MOLDADO IN LOCO, EM CALÇADA NOVA COM LARGURA MAIOR OU IGUAL A 3,00 M, FCK 25MPA, COM PISO PODOTÁTIL. AF_03/2024	SINAPI	Serviço	UN	2,00	R\$ 955,98	R\$ 1.911,96	0,08%	98,80%	C
C4792	TOMADA DUPLA DE EMBUTIR 2P+T 10A-250V	SEINFRA	Serviço	UN	52,00	R\$ 35,59	R\$ 1.856,48	0,08%	98,88%	C
C4762	CAIXA DE LIGAÇÃO PVC 4" X 2"	SEINFRA	Serviço	UN	150,00	R\$ 11,05	R\$ 1.657,50	0,07%	98,95%	C
C5050	CAIXA DE GORDURA EM PVC, COM CESTO 18L	SEINFRA	Serviço	UN	4,00	R\$ 407,58	R\$ 1.630,32	0,07%	99,02%	C



IPUEIRAS

ORÇAMENTO - CURVA ABC DE SERVIÇOS

OBRA:		CONSTRUÇÃO DE UNIDADE BÁSICA DE SAÚDE NOS DISTRITOS MATRIZ E NOVA FÁTIMA, IPUEIRAS-CE									
DESCRIÇÃO:		CONSTRUÇÃO DE UNIDADE BÁSICA DE SAÚDE NOS DISTRITOS MATRIZ E NOVA FÁTIMA, IPUEIRAS-CE									
CÓDIGO	DESCRIÇÃO	FONTE	TIPO	UNIDADE	QUANTIDADE	PREÇO UNITÁRIO	PREÇO TOTAL	%	ACUMUL. %	CL	
C2533	TRANSPORTE DE MATERIAL, EXCETO ROCHA EM CAMINHÃO ATÉ 5 KM	SEINFRA	Serviço	M3	39,20	R\$ 40,17	R\$ 1.574,86	0,06%	99,08%	C	
C4669	JOELHO 45 PVC BRANCO PARA ESGOTO D=50mm (2")	SEINFRA	Serviço	UN	56,00	R\$ 26,92	R\$ 1.507,52	0,06%	99,14%	C	
C1761	LUVA SIMPLES PVC BRANCO P/ESGOTO 50mm (2")	SEINFRA	Serviço	UN	100,00	R\$ 14,69	R\$ 1.469,00	0,06%	99,20%	C	
C4761	CAIXA DE LIGAÇÃO PVC 4" X 4"	SEINFRA	Serviço	UN	102,00	R\$ 13,96	R\$ 1.423,92	0,06%	99,26%	C	
C2360	TÉ PVC BRANCO P/ESGOTO D=50mm (2") - JUNTA C/ANÉIS	SEINFRA	Serviço	UN	40,00	R\$ 34,82	R\$ 1.392,80	0,06%	99,32%	C	
C3442	CAIXA D'ÁGUA EM FIBERGLASS - CAP. 1000L	SEINFRA	Serviço	UN	2,00	R\$ 681,51	R\$ 1.363,02	0,06%	99,37%	C	
C1151	DUCHA P/ WC CROMADO (INSTALADO)	SEINFRA	Serviço	UN	14,00	R\$ 90,91	R\$ 1.272,74	0,05%	99,43%	C	
C2069	QUADRO DE DISTRIBUIÇÃO DE LUZ EMBUTIR ATÉ 36 DIVISÕES 457X332X95mm, C/ BARRAMENTO	SEINFRA	Serviço	UN	2,00	R\$ 580,29	R\$ 1.160,58	0,05%	99,47%	C	
C0707	CARGA MANUAL DE TERRA EM CAMINHÃO BASCULANTE	SEINFRA	Serviço	M3	39,20	R\$ 29,53	R\$ 1.157,56	0,05%	99,52%	C	
C1093	DISJUNTOR MONOPOLAR EM QUADRO DE DISTRIBUIÇÃO 16A	SEINFRA	Serviço	UN	38,00	R\$ 30,05	R\$ 1.141,90	0,05%	99,57%	C	
C2484	TOMADA 2 POLOS MAIS TERRA 20A 250V	SEINFRA	Serviço	UN	38,00	R\$ 29,07	R\$ 1.104,66	0,05%	99,61%	C	
C1526	JOELHO 90 PVC SOLD./ROSCA. D= 25mmX3/4"	SEINFRA	Serviço	UN	74,00	R\$ 14,62	R\$ 1.081,88	0,04%	99,66%	C	
C4671	SABONETEIRA METÁLICA	SEINFRA	Serviço	UN	14,00	R\$ 55,60	R\$ 778,40	0,03%	99,69%	C	
C1582	JUNÇÃO SIMPLES DE REDUÇÃO PVC P/ESGOTO 100X50mm(4"X2")	SEINFRA	Serviço	UN	12,00	R\$ 60,74	R\$ 728,88	0,03%	99,72%	C	
C0518	CABO COBRE NU 16MM2	SEINFRA	Serviço	M	24,00	R\$ 29,82	R\$ 715,68	0,03%	99,75%	C	
C1438	GRELHA HEMISFÉRICA FERRO FUNDIDO D=80mm (3")	SEINFRA	Serviço	UN	8,00	R\$ 88,53	R\$ 708,24	0,03%	99,78%	C	
C2093	RALO SECO PVC RÍGIDO	SEINFRA	Serviço	UN	10,00	R\$ 69,93	R\$ 699,30	0,03%	99,81%	C	
C4670	PORTA PAPEL METÁLICO	SEINFRA	Serviço	UN	14,00	R\$ 42,78	R\$ 598,92	0,02%	99,83%	C	
C3653	ADAPTADOR PVC P/ REGISTRO 25mm (3/4")	SEINFRA	Serviço	UN	74,00	R\$ 6,34	R\$ 469,16	0,02%	99,85%	C	
C1196	ELETRODUTO PVC ROSC.INCL.CONEXÕES D= 25mm (3/4")	SEINFRA	Serviço	M	20,00	R\$ 22,48	R\$ 449,60	0,02%	99,87%	C	
C0020	ADAPTADOR PVC SOLD. FLANGES LIVRES P/ICX. D'ÁGUA 25mm (3/4")	SEINFRA	Serviço	UN	14,00	R\$ 25,86	R\$ 362,04	0,01%	99,88%	C	
C1549	JOELHO PVC BRANCO P/ESGOTO D=100mm (4")	SEINFRA	Serviço	UN	8,00	R\$ 44,99	R\$ 359,92	0,01%	99,90%	C	
C2363	TÉ PVC BRANCO P/ESGOTO D=75mm (3")-JUNTAS SOLD.	SEINFRA	Serviço	UN	6,00	R\$ 51,68	R\$ 310,08	0,01%	99,91%	C	
C4822	TERMINAL DE VENTILAÇÃO PVC 50MM	SEINFRA	Serviço	UN	12,00	R\$ 23,00	R\$ 276,00	0,01%	99,92%	C	
C1127	DISJUNTOR TRIPOLAR EM QUADRO DE DISTRIBUIÇÃO 50A	SEINFRA	Serviço	UN	2,00	R\$ 123,71	R\$ 247,42	0,01%	99,93%	C	
C1489	INTERRUPTOR TRES TECLAS SIMPLES 10A 250V	SEINFRA	Serviço	UN	4,00	R\$ 54,49	R\$ 217,96	0,01%	99,94%	C	
C0022	ADAPTADOR PVC SOLD. FLANGES LIVRES P/ICX. D'ÁGUA 40mm (1 1/4")	SEINFRA	Serviço	UN	4,00	R\$ 49,32	R\$ 197,28	0,01%	99,95%	C	

ORÇAMENTO - CURVA ABC DE SERVIÇOS

ORÇAMENTO - CURVA ABC DE SERVIÇOS											
<div> IPUEIRAS</div>	OBRA:	CONSTRUÇÃO DE UNIDADE BÁSICA DE SAÚDE NOS DISTRITOS MATRIZ E NOVA FÁTIMA, IPUEIRAS-CE				DATA:		BDI:		24,88%	
	DESCRIÇÃO:	CONSTRUÇÃO DE UNIDADE BÁSICA DE SAÚDE NOS DISTRITOS MATRIZ E NOVA FÁTIMA, IPUEIRAS-CE				FONTE	VERSÃO	HORA	MES		
						ORSE	202601	111,51%	60,72%		
						SEINFRA	026.1 COM DESONERAÇÃO	94,44%	47,48%		
						SICRO NOVO	202610 COM DESONERAÇÃO				
						SINAPI	202602 COM DESONERAÇÃO	99,71%	59,74%		
						Construção Própria		0,00%	0,00%		
	CÓDIGO	DESCRIÇÃO	FONTE	TIPO	UNIDADE	QUANTIDADE	PREÇO UNITÁRIO	PREÇO TOTAL	%	ACUMUL. %	CL
	C2588	TUBO PVC BRANCO P/ESGOTO D=75mm (3")	SEINFRA	Serviço	M	4,00	R\$ 47,74	R\$ 190,96	0,01%	99,98%	C
	C2845	INST. DE HIDRÔMETRO E CAVALETE C/ CAIXA NO MURO P002 (CASO I)	SEINFRA	Serviço	UN	2,00	R\$ 87,27	R\$ 174,54	0,01%	99,98%	C
C1479	INTERRUPTOR DUAS TECLAS SIMPLES 10A 250V	SEINFRA	Serviço	UN	4,00	R\$ 38,59	R\$ 154,36	0,01%	99,97%	C	
C1528	JOELHO C/VISITA PVC P/ESG. D=100X50mm - JUNTA C/ANÉIS	SEINFRA	Serviço	UN	2,00	R\$ 64,93	R\$ 129,86	0,01%	99,98%	C	
C1483	INTERRUPTOR DUAS TECLAS SIMPLES E TOMADA 10A 250V	SEINFRA	Serviço	UN	2,00	R\$ 61,23	R\$ 122,46	0,01%	99,98%	C	
C1095	DISJUNTOR MONOPOLAR EM QUADRO DE DISTRIBUIÇÃO 20A	SEINFRA	Serviço	UN	4,00	R\$ 30,05	R\$ 120,20	0,00%	99,99%	C	
C2497	TORNEIRA DE BÓIA D= 20mm (3/4")	SEINFRA	Serviço	UN	2,00	R\$ 56,51	R\$ 113,02	0,00%	99,99%	C	
C1484	INTERRUPTOR UMA TECLA SIMPLES 10A 250V	SEINFRA	Serviço	UN	4,00	R\$ 21,88	R\$ 87,52	0,00%	99,99%	C	
C1762	LUVA SIMPLES PVC BRANCO P/ESGOTO 75mm (3")	SEINFRA	Serviço	UN	2,00	R\$ 25,11	R\$ 50,22	0,00%	100,00%	C	
C3654	ADAPTADOR PVC P/ REGISTRO 32mm (1")	SEINFRA	Serviço	UN	4,00	R\$ 7,78	R\$ 31,12	0,00%	100,00%	C	
C0876	CAP (TAMPÃO) OU PLUG (BUJÃO) PVC P/ESGOTO D=75mm - SOLD.	SEINFRA	Serviço	UN	2,00	R\$ 14,55	R\$ 29,10	0,00%	100,00%	C	
C0880	CAP (TAMPÃO) OU PLUG (BUJÃO) PVC P/ESGOTO D=50mm-SOLD.	SEINFRA	Serviço	UN	2,00	R\$ 8,79	R\$ 17,58	0,00%	100,00%	C	

Subtotal até 100,00%% R\$ 2.436.081,96

Outros -R\$ 0,12

Valor total do Orçamento R\$ 2.436.081,84

Maria Daiane de Jesus de Melo
 Maria Daiane de Jesus de Melo
 Arquiteta e Urbanista - CAU/CE A280675-4

504



IPUEIRAS

CRONOGRAMA FÍSICO-FINANCEIRO

OBRA:	CONSTRUÇÃO DE UNIDADE BÁSICA DE SAÚDE NOS DISTRITOS MATRIZ E NOVA FÁTIMA, IPUEIRAS-CE	DATA:	BDI:	24,85%
DESCRIÇÃO:	CONSTRUÇÃO DE UNIDADE BÁSICA DE SAÚDE NOS DISTRITOS MATRIZ E NOVA FÁTIMA, IPUEIRAS-CE	FONTE	VERSÃO	HORA
		ORSE	202601	111,51%
		SEINFRA	028.1 COM DESONERAÇÃO	84,44%
		SICRO NOVO	202510 COM DESONERAÇÃO	47,45%
		SINAPI	202602 COM DESONERAÇÃO	99,71%
		Composição	PRÓPRIA	59,74%
		Fixação		0,00%

ITEM	DESCRIÇÃO	VALOR (R\$)	MÊS 1	MÊS 2	MÊS 3	MÊS 4	MÊS 5	MÊS 6	MÊS 7	MÊS 8	MÊS 9
1	UBS MATRIZ	R\$ 1.223.001,96	17,50 % R\$ 214.025,34	16,50 % R\$ 201.795,32	16,50 % R\$ 201.795,32	16,50 % R\$ 201.795,32	16,50 % R\$ 201.795,32	16,50 % R\$ 201.795,34			
2	UBS NOVA FÁTIMA	R\$ 1.213.079,88							17,50 % R\$ 212.288,98	16,50 % R\$ 200.158,18	16,50 % R\$ 200.158,18
		R\$ 2.436.081,84	R\$ 214.025,34 R\$ 214.025,34	R\$ 201.795,32 R\$ 415.820,66	R\$ 201.795,32 R\$ 617.615,98	R\$ 201.795,32 R\$ 819.411,30	R\$ 201.795,32 R\$ 1.021.206,62	R\$ 201.795,34 R\$ 1.223.001,96	R\$ 212.288,98 R\$ 1.435.290,94	R\$ 200.158,18 R\$ 1.635.449,12	R\$ 200.158,18 R\$ 1.835.607,30

ITEM	DESCRIÇÃO	VALOR (R\$)	MÊS 10	MÊS 11	MÊS 12	Total parcela
1	UBS MATRIZ	R\$ 1.223.001,96				100,00 % R\$ 1.223.001,96
2	UBS NOVA FÁTIMA	R\$ 1.213.079,88	16,50 % R\$ 200.158,18	16,50 % R\$ 200.158,18	16,50 % R\$ 200.158,18	100,00 % R\$ 1.213.079,88
		R\$ 2.436.081,84	R\$ 200.158,18 R\$ 2.035.765,46	R\$ 200.158,18 R\$ 2.235.923,66	R\$ 200.158,18 R\$ 2.436.081,84	R\$ 2.436.081,84

Maria Daliane de Jesus de Melo
Maria Daliane de Jesus de Melo
Arquiteta e Urbanista - CAUCE A280675-4

505

 IPUEIRAS	COMPOSIÇÃO DO BDI					
	OBRA:	CONSTRUÇÃO DE UNIDADE BÁSICA DE SAÚDE NOS DISTRITOS MATRIZ E NOVA FÁTIMA, IPUEIRAS-CE	DATA :		BDI : 24,88%	
	DESCRIÇÃO:	CONSTRUÇÃO DE UNIDADE BÁSICA DE SAÚDE NOS DISTRITOS MATRIZ E NOVA FÁTIMA, IPUEIRAS-CE	FONTE	VERSÃO	HORA	MES
			ORSE	2026/01	111,51%	69,72%
			SEINFRA	028.1 COM DESONERAÇÃO	84,44%	47,48%
			SICRO NOVO	2025/10 COM DESONERAÇÃO	-	-
			SINAPI	2026/02 COM DESONERAÇÃO	99,71%	58,74%
			Composições Próprias	PRÓPRIA	0,00%	0,00%

COD	DESCRIÇÃO	%
Benefício		
S + G	Garantia/seguros	0,80%
L	Lucro	6,16%
	TOTAL	6,96%

Despesas Indiretas		
AC	Administração central	3,00%
DF	Despesas financeiras	0,59%
R	Riscos	1,27%
	TOTAL	4,86%

I	Impostos	
	COFINS	3,00%
	ISS	2,00%
	PIS	0,65%
	INSS	4,50%
	TOTAL	10,15%

BDI = 24,88%

$$\left(\frac{(1 + AC + S + R + G) \times (1 + DF) \times (1 + L)}{(1 - I)} \right) - 1$$

Maria Daiane de Jesus de Melo
 Maria Daiane de Jesus de Melo
 Arquiteta e Urbanista – CAU/CE A280675-4



IPUEIRAS

TABELA DE ENCARGOS SOCIAIS

OBRA:	CONSTRUÇÃO DE UNIDADE BÁSICA DE SAÚDE NOS DISTRITOS MATRIZ E NOVA FÁTIMA, IPUEIRAS-CE	DATA :		BDI : 24,88%	
DESCRIÇÃO:	CONSTRUÇÃO DE UNIDADE BÁSICA DE SAÚDE NOS DISTRITOS MATRIZ E NOVA FÁTIMA, IPUEIRAS-CE	FONTE	VERSÃO	HORA	MES
		ORSE	2026/01	111,51%	69,72%
		SEINFRA	028.1 COM DESONERAÇÃO	84,44%	47,48%
		SICRO NOVO	2025/10 COM DESONERAÇÃO	-	-
		SINAPI	2026/02 COM DESONERAÇÃO	99,71%	59,74%
		Compensação Programa	PROPSIA	0,00%	0,00%

COD	DESCRIÇÃO	HORISTA %	MENSALISTA %
A	GRUPO A		
A1	INSS	0,00%	0,00%
A2	SESI	1,50%	1,50%
A3	SENAI	1,00%	1,00%
A4	INCRA	0,20%	0,20%
A5	SEBRAE	0,60%	0,60%
A6	Salário Educação	2,50%	2,50%
A7	Seguro Contra Acidentes de Trabalho	3,00%	3,00%
A8	FGTS	8,00%	8,00%
A9	SECONCI	0,00%	0,00%
	TOTAL	16,80%	16,80%

B	GRUPO B		
B1	Repouso Semanal Remunerado	17,85%	0,00%
B2	Feriados	3,71%	0,00%
B3	Auxílio - Enfermidade	0,87%	0,66%
B4	13º Salário	11,03%	8,33%
B5	Licença Paternidade	0,07%	0,05%
B6	Faltas Justificadas	0,74%	0,56%
B7	Dias de Chuvas	1,59%	0,00%
B8	Auxílio Acidente de Trabalho	0,11%	0,08%
B9	Férias Gozadas	12,35%	9,33%
B10	Salário Maternidade	0,04%	0,03%
	TOTAL	48,36%	19,04%

C	GRUPO C		
C1	Aviso Prévio Indenizado	5,52%	4,17%
C2	Aviso Prévio Trabalhado	0,13%	0,10%
C3	Férias Indenizadas	1,72%	1,30%
C4	Depósito Rescisão Sem Justa Causa	2,87%	2,17%
C5	Indenização Adicional	0,46%	0,35%
	TOTAL	10,70%	8,09%

D	GRUPO D		
D1	Reincidência de Grupo A sobre Grupo B	8,12%	3,20%
D2	Reincidência de Grupo A sobre Aviso Prévio Trabalhado e Reincidência do FGTS sobre Aviso Prévio Indenizado	0,46%	0,35%
	TOTAL	8,58%	3,55%

$$A + B + C + D = 84,44\% \quad 47,48\%$$

 IPUEIRAS	TABELA DE ENCARGOS SOCIAIS						
	OBRA:	CONSTRUÇÃO DE UNIDADE BÁSICA DE SAÚDE NOS DISTRITOS MATRIZ E NOVA FÁTIMA, IPUEIRAS-CE		DATA :		BDI : 24,88%	
	DESCRIÇÃO:	CONSTRUÇÃO DE UNIDADE BÁSICA DE SAÚDE NOS DISTRITOS MATRIZ E NOVA FÁTIMA, IPUEIRAS-CE		FORTE	VERSÃO	HORA	IMB
				ORSE	2026/01	111,51%	69,72%
				SEINFRA	028.1 COM DESONERAÇÃO	84,44%	47,48%
			SICRO NOVO	2025/10 COM DESONERAÇÃO	-	-	-
			SINAPI	2026/02 COM DESONERAÇÃO	99,71%	59,74%	-
			Composições Próprias	PRÓPRIA	0,00%	0,00%	-

COD	DESCRIÇÃO	HORISTA %	MENSALISTA %
A	GRUPO A		
A1	INSS	20,00%	20,00%
A2	SESI	1,50%	1,50%
A3	SENAI	1,00%	1,00%
A4	INCRA	0,20%	0,20%
A5	SEBRAE	0,60%	0,60%
A6	Salário Educação	2,50%	2,50%
A7	Seguro Contra Acidentes de Trabalho	3,00%	3,00%
A8	FGTS	8,00%	8,00%
A9	SECONCI	0,00%	0,00%
TOTAL		36,80%	36,80%

B	GRUPO B		
B1	Repouso Semanal Remunerado	17,73%	0,00%
B2	Feriados	3,91%	0,00%
B3	Auxílio - Enfermidade	0,87%	0,67%
B4	13º Salário	10,83%	8,30%
B5	Licença Paternidade	0,07%	0,05%
B6	Faltas Justificadas	0,72%	0,56%
B7	Dias de Chuvas	1,60%	0,00%
B8	Auxílio Acidente de Trabalho	0,03%	0,02%
B9	Férias Gozadas	9,59%	7,36%
B10	Salário Maternidade	0,04%	0,03%
TOTAL		45,39%	16,99%

C	GRUPO C		
C1	Aviso Prévio Indenizado	4,85%	3,72%
C2	Aviso Prévio Trabalhado	0,12%	0,10%
C3	Férias Indenizadas	4,75%	3,64%
C4	Depósito Rescisão Sem Justa Causa	2,06%	1,58%
C5	Indenização Adicional	0,41%	0,31%
TOTAL		12,19%	9,35%

D	GRUPO D		
D1	Reincidência de Grupo A sobre Grupo B (sem considerar INSS sobre 13º, conforme Lei nº 14.973/2024)	16,70%	6,25%
D2	Reincidência de Grupo A sobre Aviso Prévio Trabalhado e Reincidência do FGTS sobre Aviso Prévio Indenizado	0,43%	0,33%
TOTAL		17,13%	6,58%

A + B + C + D = 111,51% 69,72%



IPUEIRAS

TABELA DE ENCARGOS SOCIAIS

OBRA:	CONSTRUÇÃO DE UNIDADE BÁSICA DE SAÚDE NOS DISTRITOS MATRIZ E NOVA FÁTIMA, IPUEIRAS-CE	DATA:	BOI : 24,88%
DESCRIÇÃO:	CONSTRUÇÃO DE UNIDADE BÁSICA DE SAÚDE NOS DISTRITOS MATRIZ E NOVA FÁTIMA, IPUEIRAS-CE	FONTE	VERSÃO
		ORSE	2026/01
		SEINFRA	028.1 COM DESONERAÇÃO
		SICRO NOVO	2025/10 COM DESONERAÇÃO
		SINAPI	2025/02 COM DESONERAÇÃO
		Comparações Próprias	PRÓPRIA
			HORA
			MES
			111,51%
			69,72%
			84,44%
			47,48%
			99,71%
			0,00%

COD	DESCRIÇÃO	HORISTA %	MENSALISTA %
A	GRUPO A		
A1	INSS	10,00%	10,00%
A2	SESI	1,50%	1,50%
A3	SENAI	1,00%	1,00%
A4	INCRA	0,20%	0,20%
A5	SEBRAE	0,60%	0,60%
A6	Salário Educação	2,50%	2,50%
A7	Seguro Contra Acidentes de Trabalho	3,00%	3,00%
A8	FGTS	8,00%	8,00%
A9	SECONCI	0,00%	0,00%
	TOTAL	26,80%	26,80%

B	GRUPO B		
B1	Repouso Semanal Remunerado	17,72%	0,00%
B2	Feriados	3,69%	0,00%
B3	Auxílio - Enfermidade	0,89%	0,67%
B4	13º Salário	10,99%	8,32%
B5	Licença Paternidade	0,07%	0,05%
B6	Faltas Justificadas	0,73%	0,56%
B7	Dias de Chuvas	1,74%	0,00%
B8	Auxílio Acidente de Trabalho	0,03%	0,02%
B9	Férias Gozadas	12,04%	9,11%
B10	Salário Maternidade	0,04%	0,03%
	TOTAL	47,94%	18,76%

C	GRUPO C		
C1	Aviso Prévio Indenizado	6,31%	4,77%
C2	Aviso Prévio Trabalhado	0,16%	0,12%
C3	Férias Indenizadas	2,98%	2,25%
C4	Depósito Rescisão Sem Justa Causa	2,69%	2,03%
C5	Indenização Adicional	0,53%	0,40%
	TOTAL	12,67%	9,57%

D	GRUPO D		
D1	Reincidência de Grupo A sobre Grupo B (sem considerar INNS sobre 13º, conforme Lei nº 14.973/2024)	11,75%	4,20%
D2	Reincidência de Grupo A sobre Aviso Prévio Trabalhado e Reincidência do FGTS sobre Aviso Prévio Indenizado	0,55%	0,41%
	TOTAL	12,30%	4,61%

A + B + C + D = 99,71% 59,74%

Maria Daiane de Jesus de Melo
Maria Daiane de Jesus de Melo
Arquiteta e Urbanista – CAU/CE A280675-4



PREFEITURA DE
IPUEIRAS
Ceará

SECRETARIA
DE OBRAS E
INFRAESTRUTURA

S10
/

8 – DECLARAÇÃO PARCELAS DE MAIOR RELEVÂNCIA



**DECLARAÇÃO PARCELAS DE MAIOR RELEVÂNCIA PARA CAPACITAÇÃO
TÉCNICA PROFISSIONAL E OPERACIONAL**

**ORÇAMENTO: CONSTRUÇÃO DE UNIDADE BÁSICA DE SAÚDE NOS DISTRITOS MATRIZ
E NOVA FÁTIMA, IPUEIRAS-CE**

LOCAL: DISTRITOS MATRIZ DE SÃO GONÇALO E NOVA FÁTIMA, IPUEIRAS-CE

A EMPRESA DEVE COMPROVADAMENTE TER EXECUTADO, POR MEIO DE ATESTADOS DE CAPACIDADE TÉCNICA, QUANTIDADES MÍNIMAS DOS SEGUINTE SERVIÇOS, EM UM MESMO CONTRATO OU EM CONTRATOS DIFERENTES:

• **CAPACITAÇÃO TÉCNICO PROFISSIONAL:**

CÓDIGO	DESCRIÇÃO	UNIDADE
C3345	ALVENARIA DE PEDRA ARGAMASSADA (TRAÇO 1:3) C/AGREGADOS ADQUIRIDOS	M3
C4458	LAJE PRÉ-FABRICADA TRELIÇADA P/ FÔRRO - VÃO ACIMA DE 4,81 m	M2
C3409	REBOCO C/ ARGAMASSA DE CIMENTO E AREIA S/ PENEIRAR, TRAÇO 1:4	M2
C0073	ALVENARIA DE TIJOLO CERÂMICO FURADO (9x19x19)cm C/ARGAMASSA MISTA DE CAL HIDRATADA ESP.=10cm (1:2:8)	M2
C1807	MURO CONTORNO DE ALVENARIA E CONCRETO (PILAR+CINTA) REBOCADO, COM PINTURA	M2

• **CAPACITAÇÃO TÉCNICO OPERACIONAL:**

CÓDIGO	DESCRIÇÃO	UNID	QTD.
C3345	ALVENARIA DE PEDRA ARGAMASSADA (TRAÇO 1:3) C/AGREGADOS ADQUIRIDOS	M3	102,00
C4458	LAJE PRÉ-FABRICADA TRELIÇADA P/ FÔRRO - VÃO ACIMA DE 4,81 m	M2	306,64
C3409	REBOCO C/ ARGAMASSA DE CIMENTO E AREIA S/ PENEIRAR, TRAÇO 1:4	M2	1323,18
C0073	ALVENARIA DE TIJOLO CERÂMICO FURADO (9x19x19)cm C/ARGAMASSA MISTA DE CAL HIDRATADA ESP.=10cm (1:2:8)	M2	799,09
C1807	MURO CONTORNO DE ALVENARIA E CONCRETO (PILAR+CINTA) REBOCADO, COM PINTURA	M2	148,35

Ipueiras-CE, março de 2026.

Marcia Daiane de Jesus de Melo